A. Зоос

Хугацаа: 01 сек

Санах ой: 1 Мб

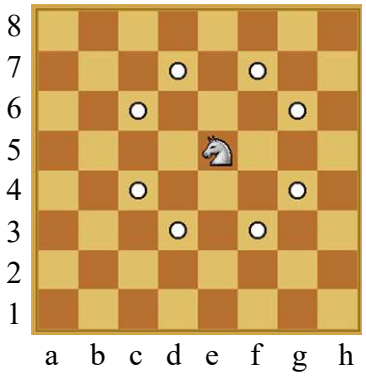

Шатрын хөлгийн дурын нүдэн дээр 2^k ширхэг зоос байрлуулав.

Морины нүүдлээр дараагийн нүднүүдэд 2^(k-1) ширхэг зоос байрлуулав .

Гэх мэт р алхмын дараа 2^(k-p) зоос байрлуулав.

К тоо өгөгдсөн үед нийлбэр нь М-ээс хэтрэхгүй байхаар бүх зоосыг цуглуулахын тулд морь хаана байрлахыг ол.

Оролт

K $(0 \le K \le 25)$ ба M $(1 \le M \le 10^9)$ тоонууд нэг мөрөнд нэг хоосон зайтай өгөгдөнө.

Гаралт

Эхний мөрөнд цуглуулсан зоосны тоо, дараагийн мөрөнд морины байж болох нүдний нэрснүүд цагаан толгойн дараалаар байрлана.

Жишээ

Оролт

1 5

Гаралт

5
a2 a7 b1 b8 g1 g8 h2 h7