中信证券上海分公司

以下是该席位最近三个月的龙虎榜

序号	代码	名称	相关	日期	营业部买入额(万)	营业部卖出额(万)	买卖净额(万)	上榜原因	上榜后1日	上榜后2日	上榜后3日	上榜后5日	上榜后10日	上榜后20日	上榜后30日
51	600903	贵州燃气	明细 股吧	2018-01-11	1861.59	-	1861.59	有价格涨跌幅限制的日...	10.00%	21.00%	33.10%	20.67%	10.09%	-	-
52	002907	华森制药	明细 股吧	2018-01-10	2787.70	0.00	2787.70	连续三个交易日内，涨...	10.01%	12.22%	23.44%	33.67%	6.92%	-10.66%	-
53	000517	荣安地产	明细 股吧	2018-01-10	0.00	3141.89	-3141.89	日涨幅偏离值达到7%...	6.71%	17.36%	16.77%	7.69%	2.76%	-19.72%	-
54	000517	荣安地产	明细 股吧	2018-01-09	2906.52	0.00	2906.52	日涨幅偏离值达到7%...	9.98%	17.35%	29.07%	29.28%	16.70%	-8.89%	-
55	000517	荣安地产	明细 股吧	2018-01-09	2909.49	0.00	2909.49	连续三个交易日内，涨...	9.98%	17.35%	29.07%	29.28%	16.70%	-8.89%	-
56	603619	中曼石油	明细 股吧	2018-01-08	4466.67	-	4466.67	非ST、*ST和S证...	-0.85%	2.63%	0.26%	5.48%	-6.68%	-22.23%	-
57	603619	中曼石油	明细 股吧	2018-01-05	4346.29	-	4346.29	有价格涨跌幅限制的日...	5.01%	4.12%	7.77%	0.69%	4.46%	-12.79%	-
58	601313	江南嘉捷	明细 股吧	2018-01-05	-	6287.48	-6287.48	有价格涨跌幅限制的日...	-3.72%	-5.21%	-7.78%	-9.40%	-13.50%	-0.70%	-
59	601313	江南嘉捷	明细 股吧	2018-01-05	-	6287.48	-6287.48	有价格涨跌幅限制的日...	-3.72%	-5.21%	-7.78%	-9.40%	-13.50%	-0.70%	-
60	601313	江南嘉捷	明细 股吧	2018-01-04	6855.48	-	6855.48	非ST、*ST和S证...	-9.43%	-12.80%	-14.15%	-14.17%	-19.06%	-18.24%	-
61	000703	恒逸石化	明细 股吧	2018-01-02	9489.26	8.94	9480.32	日涨幅偏离值达到7%...	3.24%	9.61%	-	-	-	-	-
62	001965	招商公路	明细 股吧	2017-12-29	0.42	4350.93	-4350.52	日跌幅偏离值达到7%...	-1.23%	-0.65%	-4.69%	-6.21%	-18.63%	-14.37%	-
63	001965	招商公路	明细 股吧	2017-12-28	4832.24	0.00	4832.24	日涨幅偏离值达到7%...	-9.00%	-10.12%	-9.59%	-14.13%	-21.75%	-20.43%	-36.40%
64	001965	招商公路	明细 股吧	2017-12-28	4832.24	0.00	4832.24	日换手率达到20%的...	-9.00%	-10.12%	-9.59%	-14.13%	-21.75%	-20.43%	-36.40%
65	000155	川化股份	明细 股吧	2017-12-18	0.00	34597.95	-34597.95	无价格涨跌幅限制的证...	-10.00%	-9.04%	-10.68%	-13.56%	-16.03%	-22.74%	-18.63%
66	600161	天坛生物	明细 股吧	2017-12-15	3760.41	-	3760.41	有价格涨跌幅限制的日...	-4.18%	-3.33%	-1.32%	-1.88%	-5.14%	-2.37%	-2.73%
67	603970	中农立华	明细 股吧	2017-12-05	-	2647.62	-2647.62	有价格涨跌幅限制的日...	1.11%	-8.06%	-9.10%	-4.96%	-6.43%	2.25%	1.89%
68	603970	中农立华	明细 股吧	2017-12-05	-	2647.62	-2647.62	有价格涨跌幅限制的日...	1.11%	-8.06%	-9.10%	-4.96%	-6.43%	2.25%	1.89%
69	603970	中农立华	明细 股吧	2017-12-01	3188.02	-	3188.02	有价格涨跌幅限制的日...	-9.98%	-5.81%	-4.76%	-14.38%	-6.45%	0.28%	-10.69%
70	002110	三钢闽光	明细 股吧	2017-11-29	9805.20	2.71	9802.48	日涨幅偏离值达到7%...	5.35%	9.64%	5.97%	5.76%	8.01%	-3.31%	16.57%
71	600048	保利地产	明细 股吧	2017-11-29	12872.51	-	12872.51	有价格涨跌幅限制的日...	-1.95%	-0.78%	-0.23%	-1.17%	-2.02%	6.23%	22.80%
72	002493	荣盛石化	明细 股吧	2017-11-28	0.00	2536.43	-2536.43	日涨幅偏离值达到7%...	6.11%	3.97%	3.13%	-2.75%	0.99%	11.53%	17.79%
73	300618	寒锐钴业	明细 股吧	2017-11-27	2.33	2229.36	-2227.04	日跌幅偏离值达到7%...	10.00%	12.74%	14.31%	18.07%	14.55%	14.45%	35.48%
74	000002	万科A	明细 股吧	2017-11-21	11369.16	347.28	11021.87	日涨幅偏离值达到7%...	2.23%	-1.54%	0.03%	-3.27%	-2.39%	-8.27%	1.70%
75	002281	光迅科技	明细 股吧	2017-11-20	3143.19	21.71	3121.48	日涨幅偏离值达到7%...	2.65%	5.57%	-3.31%	-8.88%	-6.49%	-5.89%	-6.77%
76	000710	贝瑞基因	明细 股吧	2017-11-16	0.00	2219.40	-2219.40	日涨幅偏离值达到7%...	-2.54%	-5.91%	-7.30%	-16.87%	-22.37%	-22.51%	-26.99%
77	300585	奥联电子	明细 股吧	2017-11-10	957.66	0.00	957.66	日换手率达到20%的...	-1.52%	3.76%	-1.08%	-19.88%	-28.38%	-24.15%	-33.01%
78	600460	士兰微	明细 股吧	2017-11-10	8858.18	-	8858.18	有价格涨跌幅限制的日...	7.23%	11.29%	3.52%	-2.89%	2.08%	30.62%	39.57%
79	603501	韦尔股份	明细 股吧	2017-11-10	4026.77	-	4026.77	非ST、*ST和S证...	-4.63%	-5.87%	-15.29%	-15.34%	-20.13%	0.94%	-0.07%
80	600621	华鑫股份	明细 股吧	2017-11-10	-	9616.88	-9616.88	有价格涨跌幅限制的日...	2.38%	6.50%	3.65%	0.71%	6.11%	10.07%	3.81%
81	300560	中富通	明细 股吧	2017-11-09	390.92	0.00	390.92	日涨幅偏离值达到7%...	4.92%	0.48%	-2.55%	-4.25%	-2.90%	9.17%	6.27%
82	300585	奥联电子	明细 股吧	2017-11-09	0.00	1053.14	-1053.14	日跌幅偏离值达到7%...	3.29%	1.72%	7.17%	-8.07%	-20.43%	-21.28%	-34.39%
83	300585	奥联电子	明细 股吧	2017-11-09	0.00	1053.14	-1053.14	日换手率达到20%的...	3.29%	1.72%	7.17%	-8.07%	-20.43%	-21.28%	-34.39%
84	300585	奥联电子	明细 股吧	2017-11-08	1403.26	0.00	1403.26	日换手率达到20%的...	-8.22%	-5.21%	-6.65%	-6.24%	-25.15%	-28.89%	-38.79%
85	000839	中信国安	明细 股吧	2017-11-08	15.36	18999.87	-18984.51	日涨幅偏离值达到7%...	-3.27%	-1.16%	-2.62%	-7.41%	-20.86%	-34.23%	-36.92%
86	000839	中信国安	明细 股吧	2017-11-07	17428.93	0.00	17428.93	日涨幅偏离值达到7%...	9.99%	6.39%	8.71%	3.92%	-10.87%	-29.26%	-28.94%
87	000917	电广传媒	明细 股吧	2017-11-07	2282.00	51.92	2230.08	日涨幅偏离值达到7%...	6.49%	0.44%	-0.70%	-2.80%	-11.92%	-21.82%	-21.82%
88	603559	中通国脉	明细 股吧	2017-11-06	1225.22	-	1225.22	有价格涨跌幅限制的日...	-3.35%	-4.73%	-8.00%	2.86%	4.98%	-20.57%	-34.20%
89	603559	中通国脉	明细 股吧	2017-11-06	1225.22	-	1225.22	非ST、*ST和S证...	-3.35%	-4.73%	-8.00%	2.86%	4.98%	-20.57%	-34.20%

序号	代码	名称	相关	日期	营业部买入额(万)	营业部卖出额(万)	买卖净额(万)	上榜原因	上榜后1日	上榜后2日	上榜后3日	上榜后5日	上榜后10日	上榜后20日	上榜后30日
1	000816	智慧农业	明细 股吧	2018-02-09	4104.81	0.22	4104.59	连续三个交易日内，涨...	-	-	-	-	-	-	-
2	000816	智慧农业	明细 股吧	2018-02-09	4104.81	0.22	4104.59	日涨幅偏离值达到7%...	-	-	-	-	-	-	-
3	600313	农发种业	明细 股吧	2018-02-09	-	3059.95	-3059.95	有价格涨跌幅限制的日...	-	-	-	-	-	-	-
4	002925	盈趣科技	明细 股吧	2018-02-08	4907.04	3.52	4903.53	日涨幅偏离值达到7%...	3.30%	-	-	-	-	-	-
5	002925	盈趣科技	明细 股吧	2018-02-08	4907.04	3.52	4903.53	日换手率达到20%的...	3.30%	-	-	-	-	-	-
6	600313	农发种业	明细 股吧	2018-02-08	3329.99	-	3329.99	非ST、*ST和Si证...	3.90%	-	-	-	-	-	-
7	300157	恒泰艾普	明细 股吧	2018-02-08	0.00	121.06	-121.06	连续三个交易日内，跌...	-10.05%	-	-	-	-	-	-
8	300157	恒泰艾普	明细 股吧	2018-02-08	0.00	121.06	-121.06	日跌幅偏离值达到7%...	-10.05%	-	-	-	-	-	-
9	300058	蓝色光标	明细 股吧	2018-02-07	2409.05	0.97	2408.08	日涨幅偏离值达到7%...	-1.52%	-9.23%	-	-	-	-	-
10	600555	海航创新	明细 股吧	2018-02-05	-	3124.24	-3124.24	非ST、*ST和Si证...	-10.12%	-11.90%	-9.82%	-	-	-	-
11	000732	泰禾集团	明细 股吧	2018-02-02	4582.82	618.90	3963.92	日跌幅偏离值达到7%...	1.08%	-1.58%	-6.07%	-15.04%	-	-	-
12	002879	长缆科技	明细 股吧	2018-02-01	1435.11	0.00	1435.11	日振幅值达到15%的...	-9.99%	-18.98%	-27.08%	-39.79%	-	-	-
13	002016	世荣兆业	明细 股吧	2018-01-30	1594.56	0.00	1594.56	日涨幅偏离值达到7%...	-4.26%	-6.14%	-10.53%	-19.92%	-	-	-
14	000572	海马汽车	明细 股吧	2018-01-29	1269.53	0.00	1269.53	日跌幅偏离值达到7%...	-0.24%	-4.27%	-13.74%	-15.17%	-	-	-
15	300487	蓝晓科技	明细 股吧	2018-01-29	0.00	1744.02	-1744.02	日振幅值达到15%的...	2.99%	-3.54%	-7.46%	-18.65%	-	-	-
16	300487	蓝晓科技	明细 股吧	2018-01-29	0.00	1744.02	-1744.02	日换手率达到20%的...	2.99%	-3.54%	-7.46%	-18.65%	-	-	-
17	002839	张家港行	明细 股吧	2018-01-26	10760.00	55.75	10704.25	日换手率达到20%的...	-8.95%	-7.11%	-8.16%	-16.32%	-21.14%	-	-
18	300216	千山药机	明细 股吧	2018-01-26	1357.45	0.00	1357.45	日涨幅偏离值达到7%...	-8.77%	-17.89%	-17.28%	-30.79%	-12.81%	-	-
19	300487	蓝晓科技	明细 股吧	2018-01-26	1771.22	0.00	1771.22	日涨幅偏离值达到7%...	-3.02%	-0.12%	-6.45%	-19.24%	-32.30%	-	-
20	300140	中环装备	明细 股吧	2018-01-25	0.00	1132.32	-1132.32	连续三个交易日内，跌...	-2.82%	-3.31%	-8.11%	-18.41%	-22.78%	-	-
21	300140	中环装备	明细 股吧	2018-01-25	0.00	1132.32	-1132.32	日跌幅偏离值达到7%...	-2.82%	-3.31%	-8.11%	-18.41%	-22.78%	-	-
22	600531	豫光金铅	明细 股吧	2018-01-23	2069.66	-	2069.66	有价格涨跌幅限制的日...	-2.14%	-1.43%	-2.14%	-2.71%	2.85%	-	-
23	000671	阳光城	明细 股吧	2018-01-23	4849.98	0.00	4849.98	日涨幅偏离值达到7%...	5.05%	1.03%	4.74%	-0.10%	-10.41%	-	-
24	300663	科蓝软件	明细 股吧	2018-01-23	0.00	725.66	-725.66	日换手率达到20%的...	-0.04%	4.97%	-2.31%	-4.54%	-25.00%	-	-
25	000732	泰禾集团	明细 股吧	2018-01-23	10.59	3897.77	-3887.18	日涨幅偏离值达到7%...	-2.10%	-10.20%	-11.03%	-15.47%	-24.91%	-	-
26	002912	中新赛克	明细 股吧	2018-01-23	35.29	2979.08	-2943.79	日跌幅偏离值达到7%...	-4.01%	-5.63%	-5.30%	-21.50%	-35.30%	-	-
27	002839	张家港行	明细 股吧	2018-01-23	65.52	7512.83	-7447.31	日振幅值达到15%的...	-10.02%	-19.03%	-22.82%	-28.30%	-35.21%	-	-
28	002839	张家港行	明细 股吧	2018-01-23	65.52	7512.83	-7447.31	日换手率达到20%的...	-10.02%	-19.03%	-22.82%	-28.30%	-35.21%	-	-
29	002907	华森制药	明细 股吧	2018-01-22	0.00	3858.61	-3858.61	日跌幅偏离值达到7%...	-2.36%	2.02%	-8.19%	-10.37%	-21.09%	-	-
30	002839	张家港行	明细 股吧	2018-01-19	7344.59	0.00	7344.59	日涨幅偏离值达到7%...	-1.02%	0.54%	-9.53%	-22.40%	-35.06%	-	-
31	002912	中新赛克	明细 股吧	2018-01-19	2649.83	17.25	2632.58	日涨幅偏离值达到7%...	0.30%	-9.73%	-13.35%	-14.51%	-29.96%	-	-
32	002907	华森制药	明细 股吧	2018-01-19	4790.75	0.00	4790.75	日换手率达到20%的...	-10.00%	-12.13%	-8.19%	-20.01%	-29.10%	-	-
33	300663	科蓝软件	明细 股吧	2018-01-19	7015.07	0.00	7015.07	日换手率达到20%的...	-9.99%	-14.11%	-14.14%	-16.09%	-20.48%	-	-
34	002908	德生科技	明细 股吧	2018-01-18	6.90	1234.14	-1227.24	日跌幅偏离值达到7%...	-0.79%	-10.71%	-11.09%	-7.76%	-9.84%	-	-
35	002908	德生科技	明细 股吧	2018-01-17	1528.39	0.00	1528.39	日振幅值达到15%的...	-7.01%	-7.75%	-16.97%	-16.67%	-8.69%	-	-
36	002908	德生科技	明细 股吧	2018-01-17	1528.39	0.00	1528.39	日换手率达到20%的...	-7.01%	-7.75%	-16.97%	-16.67%	-8.69%	-	-
37	300663	科蓝软件	明细 股吧	2018-01-16	5646.90	6214.90	-568.00	连续三个交易日内，涨...	-10.00%	-8.59%	-6.83%	-19.98%	-23.61%	-	-
38	000732	泰禾集团	明细 股吧	2018-01-16	8199.09	10023.14	-1824.05	连续三个交易日内，涨...	-2.71%	2.22%	2.87%	14.83%	-2.93%	-	-
39	300663	科蓝软件	明细 股吧	2018-01-16	0.35	6214.30	-6213.95	日涨幅偏离值达到7%...	-10.00%	-8.59%	-6.83%	-19.98%	-23.61%	-	-
40	300663	科蓝软件	明细 股吧	2018-01-16	0.35	6214.30	-6213.95	日换手率达到20%的...	-10.00%	-8.59%	-6.83%	-19.98%	-23.61%	-	-
41	300109	新开源	明细 股吧	2018-01-16	0.00	2364.82	-2364.82	连续三个交易日内，跌...	-0.79%	-2.41%	-7.38%	12.08%	14.64%	-	-
42	000732	泰禾集团	明细 股吧	2018-01-16	0.00	10023.14	-10023.14	日涨幅偏离值达到7%...	-2.71%	2.22%	2.87%	14.83%	-2.93%	-	-
43	000732	泰禾集团	明细 股吧	2018-01-15	8199.09	0.00	8199.09	日涨幅偏离值达到7%...	9.99%	7.01%	12.44%	14.82%	12.97%	-	-
44	002907	华森制药	明细 股吧	2018-01-15	0.00	3270.88	-3270.88	连续三个交易日内，涨...	10.00%	8.28%	-2.55%	-0.58%	-20.33%	-	-
45	000517	荣安地产	明细 股吧	2018-01-12	0.17	3142.94	-3142.77	连续三个交易日内，涨...	-0.50%	0.17%	-8.24%	-4.37%	-14.79%	-34.96%	-
46	002907	华森制药	明细 股吧	2018-01-12	0.00	3270.88	-3270.88	日振幅值达到15%的...	10.00%	21.00%	19.11%	4.67%	-2.67%	-	-
47	002907	华森制药	明细 股吧	2018-01-12	0.00	3270.88	-3270.88	日换手率达到20%的...	10.00%	21.00%	19.11%	4.67%	-2.67%	-	-
48	300109	新开源	明细 股吧	2018-01-12	0.00	2364.82	-2364.82	日跌幅偏离值达到7%...	-10.00%	-18.63%	-19.28%	-24.64%	0.24%	-18.61%	-
49	300109	新开源	明细 股吧	2018-01-12	0.00	2364.82	-2364.82	日振幅值达到15%的...	-10.00%	-18.63%	-19.28%	-24.64%	0.24%	-18.61%	-
50	002230	科大讯飞	明细 股吧	2018-01-11	6555.19	29.59	6525.60	日涨幅偏离值达到7%...	-2.39%	-2.11%	-0.42%	-7.59%	-8.22%	-26.17%	-

第一种模式：二板及三板接力，更多是三板成妖战法

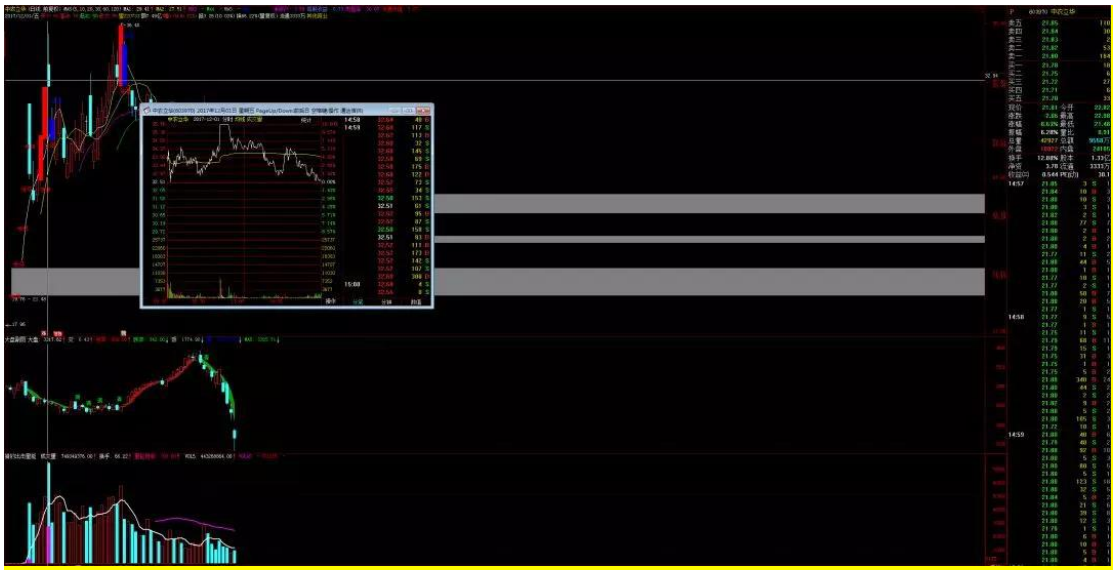

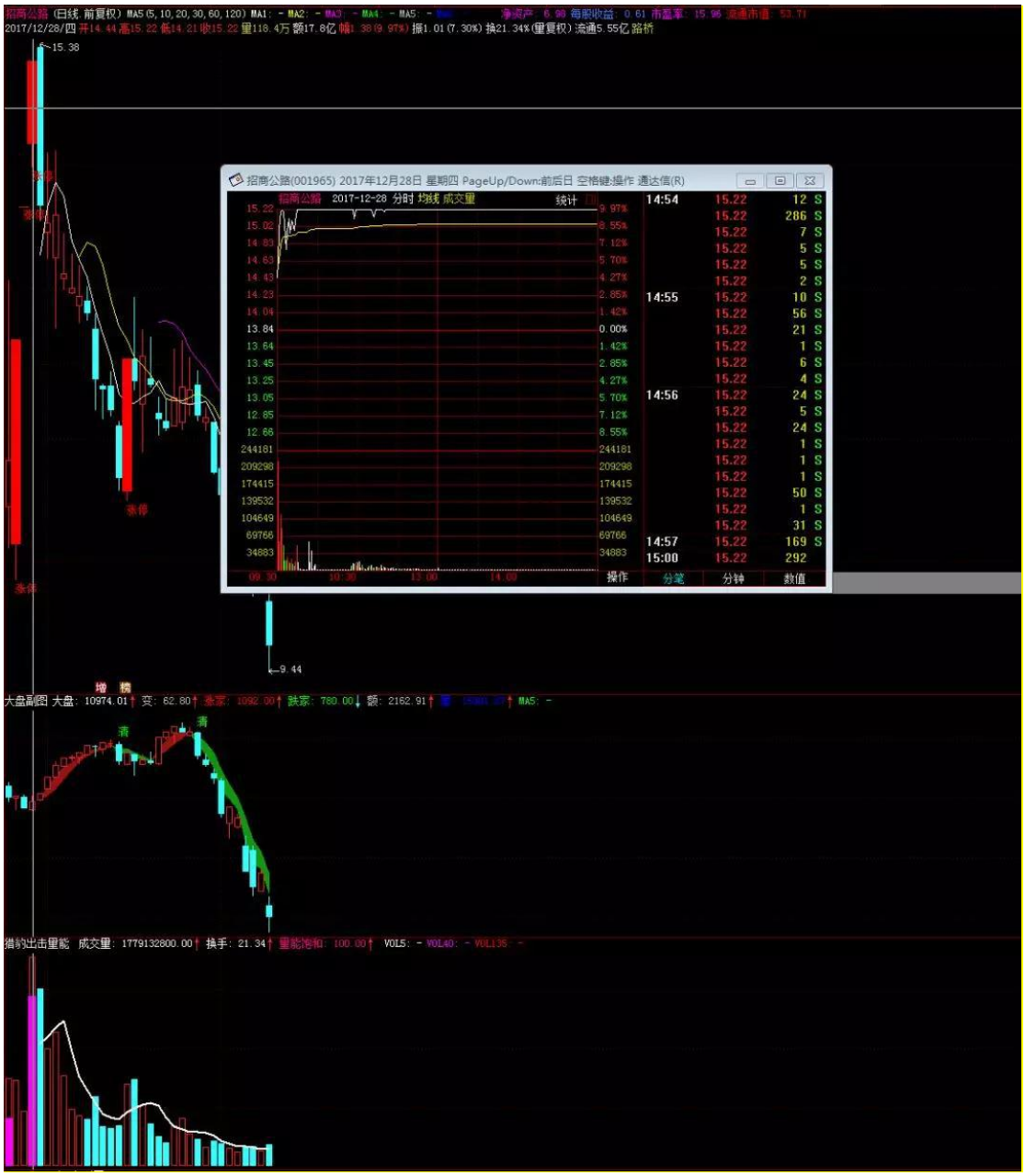
招商公路 (日线,前复权) MA5(5,10,20,30,60,120) MA1: - MA2: - MA3: - MA4: - MA5: -
2017/12/28/四 开14.44 高15.22 低14.21 收15.22 量118.4万 额17.8亿 幅1.38(9.97%) 振1.01(7.30%) 换21.34%(量复权) 流通5.55亿 路桥
15.38
涨停
9.44
招商公路(001965) 2017年12月28日 星期四 PageUp/Down:前后日 空格键:操作 通达信(R)
招商公路 2017-12-28 分时 均线 成交量
统计
14:54 15.22 12 S
15.22 286 S
15.22 7 S
15.22 5 S
15.22 5 S
15.22 2 S
14:55 15.22 10 S
15.22 56 S
15.22 21 S
15.22 1 S
15.22 6 S
15.22 4 S
14:56 15.22 24 S
15.22 5 S
15.22 24 S
15.22 1 S
15.22 1 S
15.22 1 S
15.22 50 S
15.22 1 S
15.22 31 S
14:57 15.22 169 S
15:00 15.22 292
操作 分笔 分钟 数值
大盘副图 大盘: 10974.01 变: 62.80 涨家: 1092.00 跌家: 780.00 额: 2162.91 MA5: -
增 精
猎豹出击量能 成交量: 1779132800.00 换手: 21.34 量能饱和: 100.00 VOL5: - VOL40: - VOL135: -

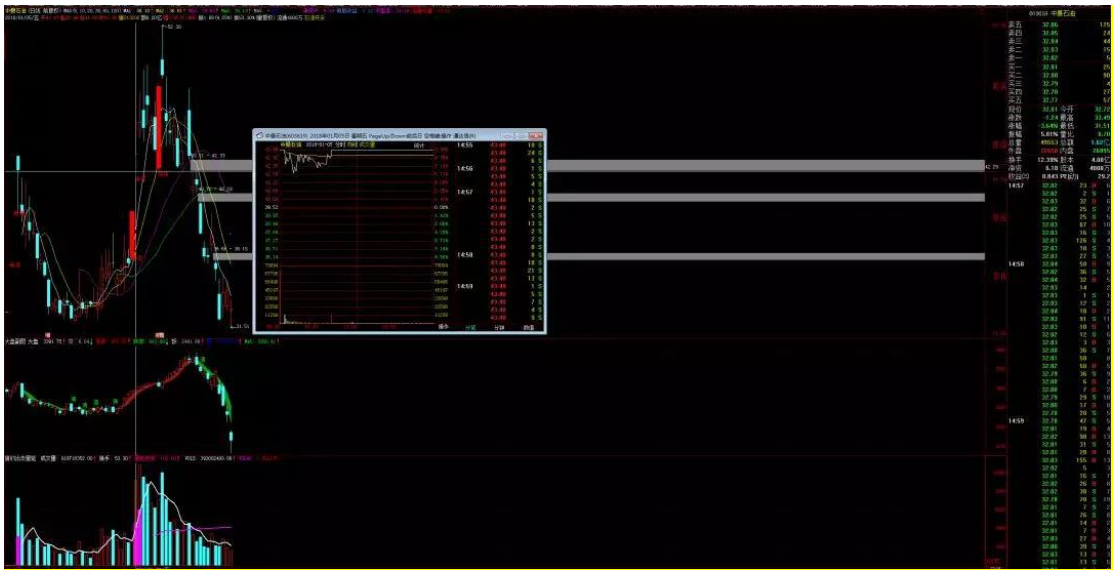

荣安地产(000517) 2018年01月09日 星期二 PageUp/Down前后日 空格键操作 通达信(R)
荣安地产 2018-01-09 分时 均线 成交量
统计
000517 荣安地产
卖五 3.91 380
卖四 3.90 2509
卖三 3.89 1654
卖二 3.88 1439
卖一 3.87 2337
买一 3.86 3167
买二 3.85 1587
买三 3.84 204
买四 3.83 302
买五 3.82 537
现价 3.87 今开 4.01
涨跌 -0.25 最高 4.06
涨幅 -6.07% 最低 3.73
振幅 8.01% 量比 0.86
总量 476059 总额 1.86亿
外盘 214021 内盘 262038
换手 1.57% 股本 31.8亿
净资 1.31 流通 30.4亿
收益(三) 0.151 PE(动) 19.3

000732 泰禾集团
泰禾集团(000732) 2018年01月08日 星期一 PageUp/Down:前后日 空格键:操作 通达信(R)
泰禾集团 2018-01-08 分时 均线 成交量
卖五 27.50 52
卖四 27.48 26
卖三 27.47 31
卖二 27.46 21
卖一 27.45 8531
现价 27.45 今开 29.55
涨跌 -3.05 最高 29.94
涨幅 -10.00% 最低 27.45
振幅 8.16% 量比 1.13
总量 398685 总额 11.3亿
外盘 221039 内盘 177646
换手 3.21% 股本 12.4亿
净资 12.28 流通 12.4亿
收益(三) 1.140 PE(动) 17.9

张家港行(002839) 2018年01月19日 星期五 PageUp/Down:前后日 空格键:操作 通达信(R)
张家港行 2018-01-19 分时 均线 成交量
002839 张家港行
卖五 9.03 158
卖四 9.02 909
卖三 9.01 1020
卖二 9.00 2316
卖一 8.99 1778
买一 8.98 948
买二 8.97 397
买三 8.96 275
买四 8.95 438
买五 8.94 5
现价 8.99 今开 9.49
涨跌 -0.78 最高 9.65
涨幅 -7.98% 最低 8.82
振幅 8.50% 量比 0.86
总量 676785 总额 6.25亿
外盘 298426 内盘 378359
换手 8.11% 股本 18.1亿
净资 4.58 流通 8.34亿
收益(三) 0.308 PE(动) 21.9

蓝晓科技(300487) 2018年01月26日 星期五 PageUp/Down:前后日 空格键:操作 通达信(R)
蓝晓科技 2018-01-26 分时 均线 成交量 统计
操作 分笔 分钟 数值
300487 蓝晓科技
卖五 21.77 24
卖四 21.76 37
卖三 21.75 204
卖二 21.72 11
卖一 21.71 199
买一 21.70 465
买二 21.69 17
买三 21.68 1
买四 21.65 3
买五 21.62 5
现价 21.71 今开 23.11
涨跌 -2.29 最高 23.59
涨幅 -9.54% 最低 21.60
振幅 8.29% 量比 1.01
总量 211173 总额 4.74亿
外盘 109773 内盘 101400
换手 24.96% 股本 2.02亿
净资 3.93 流通 8460万
收益(三) 0.380 PE(动) 42.9

002016 世荣兆业
卖五 11.02 273
卖四 11.01 437
卖三 11.00 257
卖二 10.99 215
卖一 10.98 361
买一 10.97 1037
现价 10.97 今开 11.54
涨跌 -1.22 最高 11.92
涨幅 -10.01% 最低 10.97
振幅 7.79% 量比 0.86
总量 350180 总额 3.94亿
外盘 163542 内盘 186638
换手 5.42% 股本 8.09亿
净资 2.32 流通 6.46亿
收益(三) 0.488 PE(动) 16.9
世荣兆业(002016) 2018年01月30日 星期二 PageUp/Down:前后日 空格键:操作 通达信(R)
世荣兆业 2018-01-30 分时 均线 成交量 统计
操作 分笔 分钟 数值

农发种业(600313) 2018年02月08日 星期四 PageUp/Down前后日 空格键:操作 通达信(R)
600313 农发种业
卖五 3.51 94
卖四 3.50 2690
卖三 3.49 1004
卖二 3.48 1437
卖一 3.47 217
买一 3.46 633
买二 3.45 568
买三 3.44 488
买四 3.43 555
买五 3.42 399
现价 3.46 今开 3.43
涨跌 0.13 最高 3.55
涨幅 3.90% 最低 3.00
振幅 16.52% 量比 3.45
总量 911147 总额 2.95亿
外盘 500801 内盘 410346
换手 9.17% 股本 10.8亿
净资 1.51 流通 9.94亿
收益(三) -0.040 PE(动) -

总结：

你根据自己性格制定好符合自己的模式之后，一定要去龙虎榜去看看和你模式类似的顶级游资的操作，和他们对比下操作，自己的优势和劣势在哪里，到底差在哪里，好在哪里，同时详细参考下这种模式的游资最近操作到底能不能从市场取得超额收益

以上的截图是中信证券上海分公司最近 3 个多月连板操作的个股，从中可以看出，

1、 该营业部喜欢打 3 连板及以上连板个股，也有 2 连板，但是明显少于 3 连板及以上

2、 打二连板的有中通国脉韦尔股份 中曼石油 贵州燃气 德生科技农发种业

因为只有上榜才能看到席位，所以基本都是成功封板的，除了德生科技，但是除了中曼石油和贵州燃气第二天能从容获利出局，其余个股基本是平手或者亏损的，该席位打 2 连板的成功率是 4/6=67%(平手不亏也算成功)

3、 中通国脉投入 1200 万，韦尔股份 4026 万，中曼石油 4400 万，贵州燃气 1861 万，德生科技 1528 万，农发种业 3300 万，其中中通国脉和贵州燃气都是一波连板之后的高位 2 连板（也就是可能走 2 波或者脉冲反抽做双顶的点）投入资金都不多都是 1000 多万，主要是起试探作用，看到底是走二波还是就是脉冲见顶，为后续大资金是否投入做试探

中曼石油和农发种业都是相对低位，投入资金稍大在 3000 万到 4000 万之间，但是没有超过 5000 万的，从中可以看出，该席位对于连板之后的高位再次连板投入资金不多不超 2000 万，主要起到试探作用，低位连板投入资金稍大但是不超过 5000 万，中等仓位，说明这不是他的主要战法，依然是以试探和稳健获利为主

4、 打三连板及以上连板的有

招商公路 江南嘉捷 荣安地产 华森制药（做了两次一次成功，一次失败）中农立华（ 失败）泰禾集团 科蓝软件 张家港行蓝晓科技 世荣兆业 智慧农业

总共做了 12 次，而 2 板只有 6 次，显然该席位更加的喜欢 3 连板及以上连板个股

同样的是基本是成功的才能上榜，失败的基本不会上榜，我们只统计上榜的，操作 12 次失败 2 次，上榜统计成功率为 83%

三连板第二天平盘或者小亏小赚的有 招商公路 世荣兆业 可怕的是其余三连板第二天基本都是继续涨停或者大高开接近涨停及有冲击涨停的动作，也就是说三连板及以上一旦封死涨停第二天正常的动作就是加速拉板走加速，一旦开盘低于预期什么平开例如世荣兆业，招商公路，就说明没人接力弱势，要及时走人，果断走人，不要有任何幻想，三连板成功之后第二天的标准动作就是冲涨停及继续连板，低于 5 个点都是弱于预期及时走人

5、 三连板及以上投入资金量招商公路 4800 万，江南嘉捷 6855 万 荣安地产 2909 万华森制药 2787 万，泰禾集团 8199 万，科蓝软件 6000 万，张家港行 7344 万，世荣兆业 1544 万，蓝晓科技 1744 万，智慧农业 4194 万

从中可以看出打三连及以上的人气龙头个股动用的资金经常超过 5000 万，也是该席位信心最大的时候，世荣兆业和蓝晓科技投入资金较小，一个是当时市场环境不佳，一个是缩量加速第六板随时见顶，也就是在有风险太过高位的时候也是不会重仓交易，从中可以看出该席位会根据当时的市场状况，板块强弱及位置高低灵活配置仓位，不是统一仓位，行情好了，位置佳就大仓位，行情不好，位置不佳就小仓位娱乐

第二种模式：大体量流动性比较好的中大成交额的股票

000839 中信国安
卖五 6.81 463
卖四 6.80 1058
卖三 6.79 738
卖二 6.78 1019
卖一 6.77 2457
买一 6.76 1687
买二 6.75 2721
买三 6.74 1413
买四 6.73 329
买五 6.72 404
现价 6.77 今开 7.04
涨跌 -0.50 最高 7.11
涨幅 -6.88% 最低 6.62
振幅 6.74% 量比 1.26
总量 654647 总额 4.50亿
外盘 303525 内盘 351122
换手 1.67% 股本 39.2亿
净资 1.74 流通 39.2亿
收益(三) 0.063 PE(动) 80.3

600480 士兰微
卖五 12.55 889
卖四 12.54 478
卖三 12.53 570
卖二 12.52 1020
卖一 12.51 405
买一 12.50 1015
买二 12.49 314
买三 12.48 941
买四 12.47 710
买五 12.46 581
现价 12.51 今开 13.29
涨跌 -1.19 最高 13.65
涨幅 -8.60% 最低 12.46
振幅 8.69% 量比 1.83
总量 982584 总额 11.8亿
外盘 411548 内盘 491036
换手 7.24% 股本 13.1亿
净资 2.08 流通 12.5亿
收益(三) 0.110 PE(动) 91.2

000002 万 科A
卖五 31.32 22
卖四 31.31 38
卖三 31.30 477
卖二 31.29 136
卖一 31.28 139
买一 31.27 101
买二 31.26 5193
买三 31.25 2022
买四 31.24 163
买五 31.23 623
现价 31.27 今开 31.50
涨跌 -1.40 最高 31.96
涨幅 -4.52% 最低 30.20
振幅 5.37% 量比 1.07
总量 724944 总额 22.6亿
外盘 360464 内盘 364480
换手 0.75% 股本 110亿
净资 10.54 流通 97.1亿
收益(三) 1.005 PE(动) 23.3

002110 三钢闽光
卖五 20.36 199
卖四 20.35 416
卖三 20.34 27
卖二 20.33 14
卖一 20.32 17
买一 20.31 597
买二 20.30 3316
买三 20.29 17
买四 20.28 98
买五 20.26 154
现价 20.31 今开 21.41
涨跌 -1.55 最高 22.00
涨幅 -7.08% 最低 20.00
振幅 9.38% 量比 0.82
总量 316037 总额 6.63亿
外盘 138342 内盘 177695
换手 3.19% 股本 13.7亿
净资 6.93 流通 9.91亿
收益(三) 1.803 PE(动) 8.4

保利地产(600048) 2017年11月29日 星期三 PageUp/Down:前后日 空格键:操作 通达信(R)
保利地产 2017-11-29 分时 均线 成交量
统计
操作
分笔
分钟
数值
P 600048 保利地产
卖五 14.25 1238
卖四 14.24 2691
卖三 14.23 1214
卖二 14.22 518
卖一 14.21 926
买一 14.20 1071
买二 14.19 32
买三 14.18 1
买四 14.17 612
买五 14.16 1343
现价 14.19 今开 15.06
涨跌 -1.48 最高 15.37
涨幅 -9.44% 最低 14.10
振幅 8.10% 量比 1.30
总量 326.0万 总额 47.2亿
外盘 165.1万 内盘 160.9万
换手 2.78% 股本 119亿
净资 7.94 流通 117亿
收益(三) 0.697 PE(动) 15.3

恒逸石化(000703) 2018年01月02日 星期二 PageUp/Down:前后日 空格键:操作 通达信(R)
恒逸石化 2018-01-02 分时 均线 成交量
统计
14:49 23.73 20 S
14:50 23.73 3 S
23.73 10 S
23.73 2 S
23.73 5 S
14:51 23.73 3 S
23.73 25 S
14:52 23.73 8 S
23.73 10 S
23.73 11 S
14:53 23.73 123 S
14:54 23.73 10 S
23.73 1 S
23.73 10 S
23.73 5 S
23.73 1 S
23.73 4 S
14:55 23.73 34 S
14:56 23.73 6 S
23.73 5 S
23.73 5 S
14:57 23.73 12 S
15:00 23.73 69
操作 分笔 分钟 数值
000703 恒逸石化
卖五
卖四
卖三
卖二
卖一
买一
买二
买三
买四
买五
现价 今开
涨跌 最高
涨幅 最低
振幅 量比
总量 总额
外盘 内盘
换手 股本 16.5亿
净资 7.54 流通 14.7亿
收益(三) 0.830 PE(动) 23.8
26.88
22.70

总结：

1、 该席位这种模式投入兵力大基本都是上亿，比三连板又高了一个档次，中信国安 1.7 亿，士兰微 8800 万，万科 a，1.1 亿，三钢闽光 9800 万，保利地产 1.3 亿，恒逸石化 9400 万，科大讯飞 6555 万，

2、 操作的基本都是行业龙头，中大盘股，成交额上 10 亿 20 亿以上个股，流动性好，因为进出都是上亿，所以基本都是选的行业龙头，都是说到一个板块立马想到的龙头老大例如说到地产老大你第一个会想到万科

3、 都基本是第一个涨停，这和短线狙击三连板及以上有明显区别，因为进出资金大，这部分以稳健获利为主，而不是追求利润幅度最大化

4、 基本都是均线多头排列，没有那种空头排列，走势凌乱的个股

5、 分时大多都是 45 度角，斜刺型震荡上涨，且大多都是午后拉板，其次第二天延续性都不太好，这种票打板基本收益不大，都是靠的追涨和埋伏

失败案例

华森制药(002907) 2018年01月19日 星期五 PageUp/Down:前后日 空格键:操作 通达信(R)
14:55 43.00 338 S
14:56 43.06 207 S
43.30 142 B
43.14 104 S
43.30 60 B
43.14 119 S
43.23 325 B
43.10 222 S
43.10 298 S
43.15 358 B
43.03 424 S
43.02 216 S
43.10 334 B
43.01 349 S
43.02 278 B
43.02 580 B
42.99 273 S
43.00 289 B
43.00 353 B
42.93 155 S
42.90 225 S
14:57 42.88 201
15:00 42.88 8017
操作 分笔 分钟 数据

中农立华投入 3188 万 ,华森制药投入 4790 万 ,科蓝软件这只票重创投入 7000 万，很可能亏损 1000 万，德生科技投入 1500 万，

中农立华失败的原因是当时次新的板块氛围不佳，华森制药失败的原因是连续 5 连板之后的再次高位缩量三连板加速炸板（而且不是第一个龙头，8 个板而且还是缩量，危险性自然很大） 科蓝软件是 5 连板之后的高位反包一板（高位反包一板最好不高，宁可 2 连板搏走二波）

总结：

1、 该席位擅长 3 连板及以上连板加速，偶尔做 2 连板，但是投入兵力不多，主要是试探，短线投入最多兵力的是三连板及以上连板战法，成功率高，获利大

2、 其次喜欢玩行业龙头，均线多头，流动性好的趋势蓝筹，基本都是参与一板，大仓位稳健获利为主

喜欢打连板，加速龙头战法的可以多参考该席位的第一种模式，参考性很大，喜欢做趋势的也可以埋伏该席位喜欢类型的趋势蓝筹，说不定就会给你抬轿