Marketing & Consumer science

Week 9

- Docente: Francesco Caracciolo
- francesco.caracciolo@unina.it
- 081 2539116

- 9 cfu- 63 ore
- 4 Marzo – 23 Maggio
- Lunedì: 9-11 – Mercoledì 14-16 – Giovedì: 9-11

Il Marketing Mix: La promozione

Marketing & Consumer science
Week 9

- Definizioni: il marketing ed i suoi principali processi; la creazione del valore, l'evoluzione dello scenario del marketing. Week 1 (cap 1)
- La pianificazione strategica, le strategie di marketing e la progettazione dei piani di marketing: fasi della pianificazione strategica; la definizione del portafoglio di attività; strategie di crescita e di ridimensionamento; la progettazione delle strategie di marketing ed il Marketing Mix. Week 2 (cap 2).
- La creazione del vantaggio competitivo, l'analisi competitiva, le strategie competitive, le discipline del valore - Week3 (cap 3 15°ed – cap e2 17°ed).
- L'ambiente di marketing: il microambiente ed il macroambiente; l'ambiente economico, naturale, tecnologico e socioculturale. Week 4 (cap 4. 15°ed, cap 3 17° ed.)
- Il sistema informativo, il customer relationship management e le ricerche di marketing: fonti ed informazioni; il sistema informativo di marketing, le sei fasi della ricerca di marketing, Week 5 (cap 5. 15 °ed // cap 4 17° ed.))
- Il consumatore: cenni di teoria del consumatore, struttura delle preferenze. I fattori motivanti culturali, sociali, personali e psicologici. I comportamenti d'acquisto, le fasi del processo d'acquisto. Week 6 (cap 6. 15°ed //cap 5. 16° ed.)
- La trilogia del marketing strategico: segmentazione, targeting, posizionamento e differenziazione. Week 7 (cap 8 15°ed. //cap 6. 16° ed.))
- Il prodotto: attributi, ciclo di vita del prodotto, strategie di branding, packaging, labeling. Servizi, caratteristiche e strategie di marketing Week 8 (cap 9 15°ed. // cap 7 16°ed.)
- La comunicazione e gli strumenti promozionali: il mix promozionale; la promozione e la comunicazione integrata; la strategia pubblicitaria e valutazione della sua efficacia. (Week 9, cap 13,14 15°ed, cap 10 e 11, 16°ed).

Cap 10/11

Cap 13/14

Il marketing mix

L'impresa deve:

1. creare (progettare, realizzare, comunicare e distribuire) un'offerta di mercato in grado di soddisfare un bisogno (***prodotto***);
2. stabilire quanto chiederà per quell'offerta (***prezzo***) *week 10*
3. in che modo la renderà disponibile al target di consumatori (***punto di vendita***) week 11
4. illustrare l'offerta ai clienti obiettivo e convincerli dei suoi pregi (***promozione***).

Non è sufficiente creare una «***proposta di valore***», fissare un prezzo e renderla disponibile al consumatore, ma è necessario **comunicare** le sue caratteristiche al mercato obiettivo. Spesso è proprio la «***promozione***» il valore aggiunto della proposta.

Mix «promozionale» o Mix della comunicazione di marketing (1)

Combinazione specifica degli strumenti (7) adottati dall'impresa per comunicare il valore al cliente e costruire relazioni con i consumatori, diffondendo conoscenza della marca, favorendo giudizi e percezioni positive, rafforzandone la fedeltà.

Kotler elenca 7 strumenti principali della promozione:

1. **Pubblicità;**
2. **Promozione delle vendite;**
3. **Eventi ed esperienze;**
4. **Pubbliche relazioni e propaganda;**
5. **Marketing diretto e interattivo;**
6. **Passaparola e social communication;**
7. **Vendita personale.**

Redbull

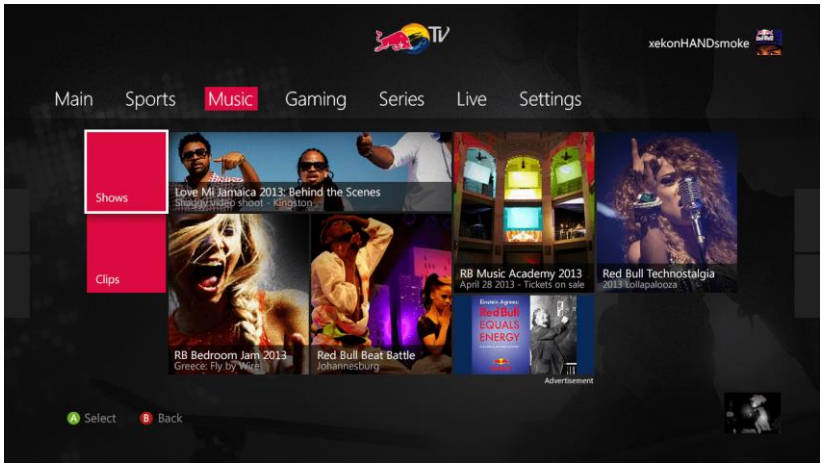

Attraverso un'efficace strategia di promozione **integrata** e spesso non convenzionale (marketing virale, passaparola) Redbull è riuscita a differenziarsi rispetto alle altre bevande, creando un mercato tutto nuovo.

Mix della comunicazione di marketing (2)

- **Pubblicità**: qualunque forma di presentazione e promozione «**non personale**» di idee, beni o servizi svolta dietro compenso da un promotore ben identificato.
- **Promozione delle vendite**: incentivi di breve periodo volti a incoraggiare l'acquisto o la vendita di un prodotto o servizio;
- **Eventi ed esperienze**: attività e programmi sponsorizzati dall'impresa per generare interazioni, regolari o occasionali, fra i consumatori e la marca: eventi sportivi, artistici, di intrattenimento e di beneficenza, oltre ad attività meno formali;
- **Pubbliche relazioni e propaganda**: attività finalizzate a ottenere una propaganda favorevole, creare un'immagine positiva dell'impresa e gestire o sviare voci, storie ed eventi sfavorevoli al fine di instaurare rapporti positivi con i vari tipi di pubblico dell'impresa;
- **Marketing diretto e interattivo**: contatti diretti con singoli consumatori selezionati con cura, allo scopo di ottenere una reazione immediata e coltivare rapporti duraturi, sia con mezzi convenzionali (telefono, posta) sia online;
- **Passaparola e social communication**: comunicazioni orali, scritte o elettroniche tra persone, riguardanti le o l'esperienza d'acquisto e d'uso di determinati prodotti o servizi;
- **Vendita personale**: presentazione personale effettuata dalla forza di vendita dell'impresa al fine di concludere le vendite e instaurare rapporti con la clientela;

Esempi di strumenti promozionali e di comunicazione

Pubblicità
Annunci stampa
e radiotelevisivi
Packaging
Film
Opuscoli
Pieghevoli
Poster e volantini
Cartelloni
pubblicitari
Affissioni stradali
Materiale espositivo

Promozione vendite
Concorsi, giochi,
estrazioni, lotterie
Offerte e omaggi
Campioni gratuiti
Buoni sconto
Liquidazioni
Agevolazioni
di pagamento
Valutazione
dell'usato
Raccolte punti

Eventi/Esperienze
Eventi sportivi
Intrattenimento
Festival
Manifestazioni
artistiche
Manifestazioni
a scopo benefico
Visite presso
gli stabilimenti
Musei aziendali
Attività su strada

Pubbliche relazioni e propaganda
Rassegne stampa
Conferenze
Seminari e convegni
Relazioni di bilancio
Contributi per
opere assistenziali
Relazioni con la
comunità
Mezzi per la
costruzione
dell'identità
Riviste aziendali

Esempi di strumenti promozionali e di comunicazione

Marketing diretto e interattivo

Cataloghi
Pubblicità postale
Telemarketing
Acquisti elettronici
Acquisti televisivi
Messaggi fax
Messaggi email
Messaggi vocali
Blog
Siti web aziendali

Passaparola e comunicazione sociale

Contatti personali
Chat
Blog
Social network

Vendita personale

Presentazioni di vendita
Riunioni di vendita
Programmi di incentivi
Campioni gratuiti
Fiere e mostre commerciali

Promozione delle vendite

Incentivi di breve periodo volti a incoraggiare l'acquisto o la vendita di un prodotto o servizio

Alla rapida crescita della promozione delle vendite hanno contribuito diversi fattori:

- all'interno delle imprese, i responsabili di prodotto affrontano maggiori pressioni per l'aumento delle vendite;
- all'esterno l'impresa deve affrontare una maggiore concorrenza e una minore differenziazione di marca;
- la pubblicità sta perdendo la sua efficacia a causa dell'aumento dei costi, della congestione mediatica e dei vincoli legali;
- i consumatori dimostrano una **crescente propensione alle offerte**;

Eventi e sponsorizzazioni

- L'evento deve rispondere agli obiettivi di marketing e alla strategia di comunicazione definiti per la marca.
- Identificarsi con un determinato mercato obiettivo o stile di vita. Il pubblico deve corrispondere al pubblico obiettivo della marca.
- Creare o rafforzare la percezione di associazioni fondamentali con l'immagine della marca, o migliorare l'immagine aziendale, esprimendo l'impegno in cause sociali e benefiche.
- Creare esperienze ed evocare sensazioni
- Intrattenere clienti importanti o ricompensare i migliori dipendenti o i partner più efficaci
- Consentire opportunità di merchandising o promozionali
- L'evento deve offrire un sufficiente numero di contatti e di visibilità

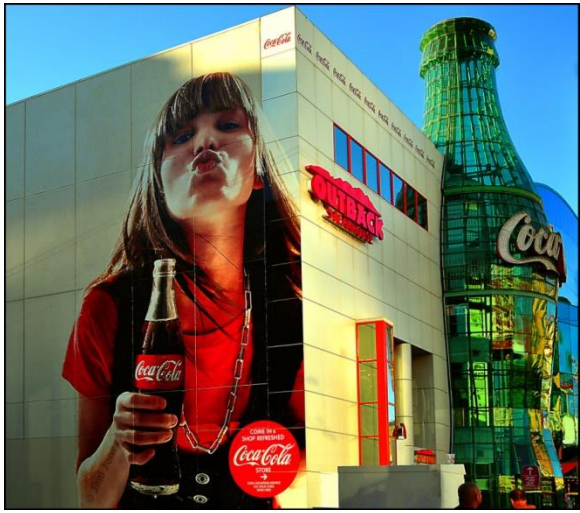

Scelta degli eventi

Scelta degli eventi

Pubbliche relazioni & Propaganda

Attività finalizzate a creare rapporti positivi con i vari tipi di pubblico dell'impresa al fine di ottenere una propaganda favorevole, creare un'immagine positiva e gestire adeguatamente voci, storie ed eventi relativi all'impresa ai suoi prodotti

Gli uffici pubbliche relazioni possono svolgere una o più delle seguenti funzioni:

- *Relazioni con la stampa*
- *Propaganda di prodotto*
- *Relazioni con la pubblica amministrazione*
- *Lobbying (gruppi di pressione)*
- *Relazioni con gli investitori*

Pubbliche relazioni & Propaganda

Con il patrocinio di
mipaaf
ministero delle politiche agricole alimentari e forestali

FATTORE FUTURO
PROGETTO GIOVANI AGRICOLTORI.

DOSSIER DI CANDIDATURA 2015

Pubbliche relazioni & Propaganda

FATTORE FUTURO
PROGETTO GIOVANI AGRICOLTORI

Nome: **Ida Adinolfi**
Età: **20 anni**
Città: **Montecorvino Rovella, Salerno**
Azienda: **Società Agricola Adinolfi di Adinolfi Ida & C.**
Filiera: **Insalata**

Ida è, tra i 20 agricoltori selezionati, la più giovane. A soli 20 anni infatti ha scelto di dedicarsi totalmente alla **coltivazione biologica**, con l'obiettivo di dimostrare che, anche in una regione spesso al centro di gravi scandali ambientali, è possibile proporre un modello alternativo. Nel prossimo triennio intende realizzare un **sistema di autosufficienza energetica** grazie al **fotovoltaico** e alla **produzione geotermica**, utilizzando un sistema di compostaggio per i residui vegetali.

https://www.youtube.com/watch?time_continue=1&v=JnRgaQ7nkgg

Pubbliche relazioni & Propaganda

http://www.corriere.it/native-adv/ferrero-longform01-olio-di-palma-7-luoghi-comuni-da-sfatare.shtml?refresh_ce-cp

Modelli di comunicazione di marketing

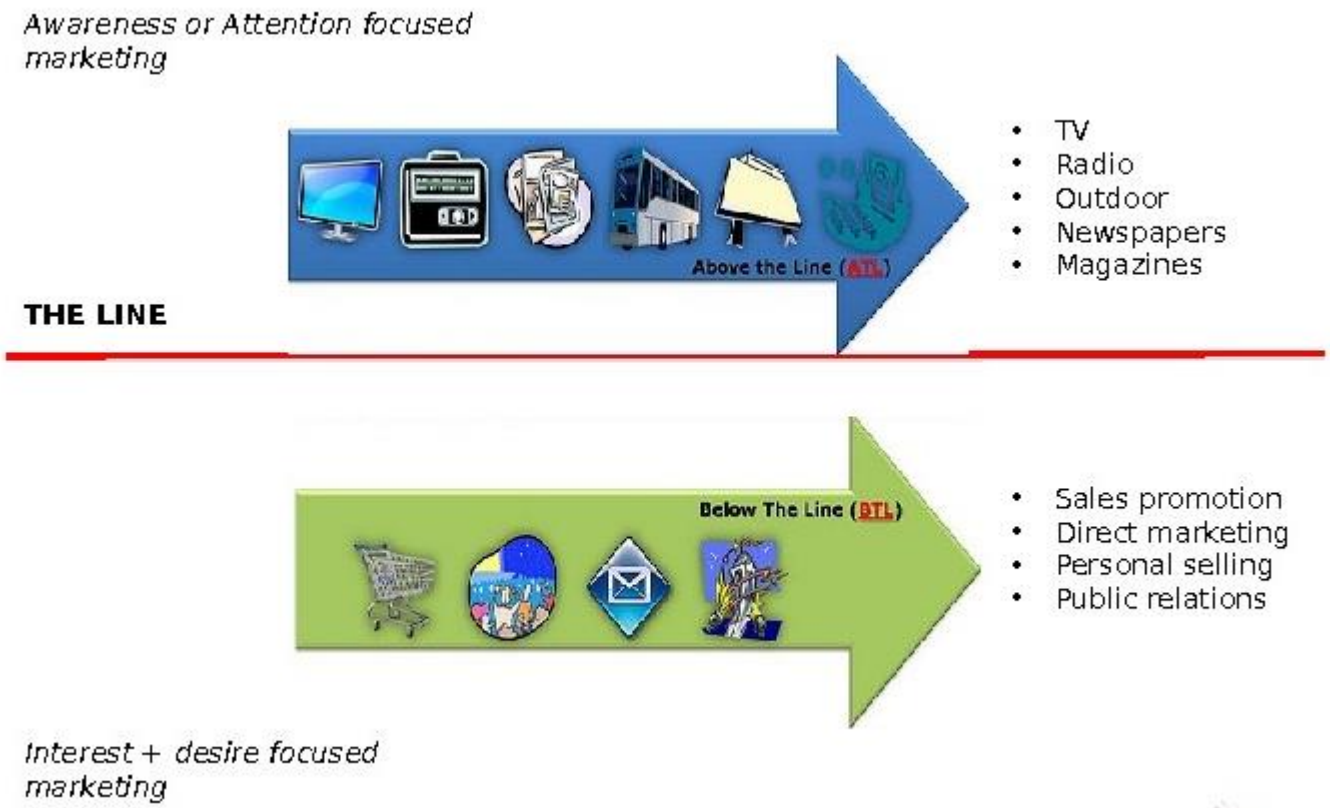

Modelli di comunicazione di marketing

La comunicazione di marketing si sta trasformando, da comunicazione di massa convenzionale (*pubblicità*) *above the line*, a nuove forme di comunicazione *below-the-line e through the line*. Questa trasformazione può essere imputata a svariati fattori:

1) i profondi mutamenti che stanno interessando la *tecnologia delle comunicazioni* stanno causando considerevoli cambiamenti nei modi in cui imprese e consumatori comunicano.

2) stanno cambiando i consumatori: invece di affidarsi alle informazioni fornite dalle imprese, possono usare Internet (*buzz marketing*) e altre tecnologie per andare alla ricerca di informazioni per conto proprio;

3) stanno cambiando le *strategie di marketing*: con la frammentazione dei mercati di massa, i marketing manager si stanno allontanando dal marketing di massa e sempre più spesso sviluppano programmi di marketing focalizzati.

Modelli di comunicazione di marketing

MILLENNIAL DROPOUT: TV VIEWING USA

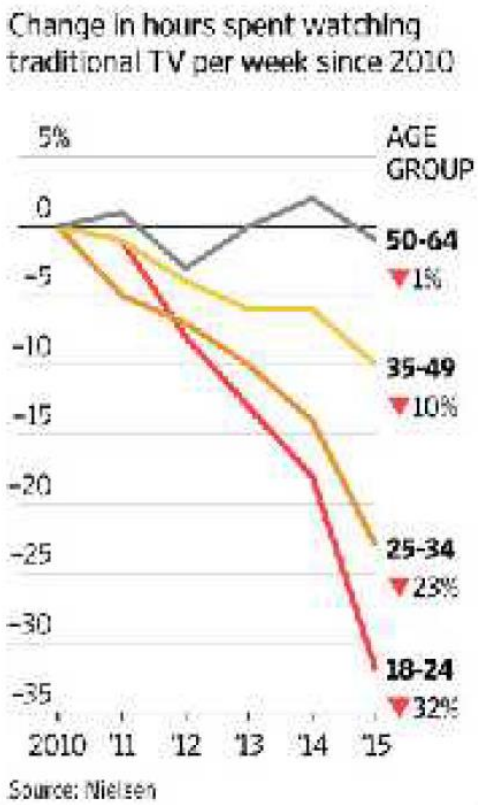

Modelli di comunicazione di marketing

Su Instagram, è stata lanciata la #BastaUnTubo Chain che ha invitato gli utenti a passarsi il tubo all'interno delle loro stories. Il via a questa activation è stato dato dagli influencer – Rudy Zerbi, Tess Masazza, Giulia Valentina, Federico Russo, Daniela Collu e Andrea Pinna – che con le loro IG Stories hanno creato una prima parte della chain, invitando i propri follower a continuarla.

Modelli di comunicazione di marketing

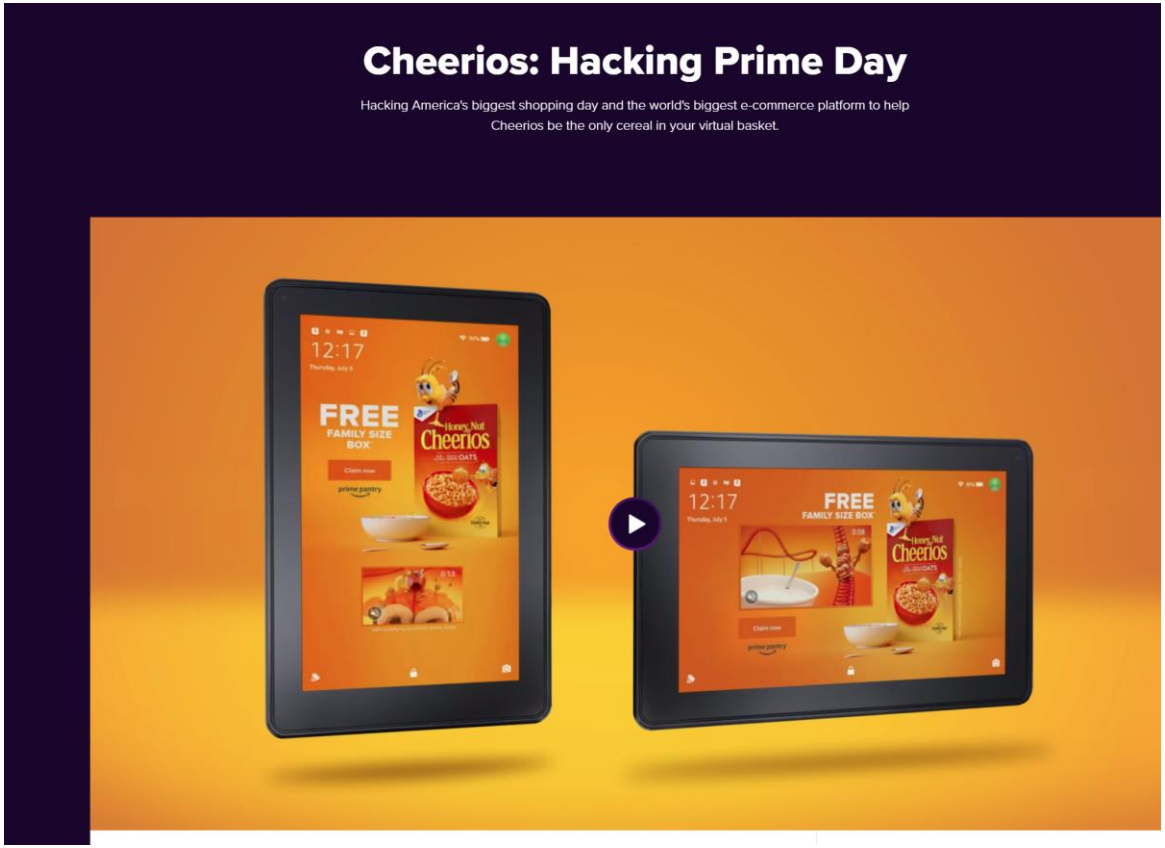

https://www.mindshareworld.com/work/cheerios-hacking-prime-day

Comunicazioni integrate di marketing

Accurata integrazione e coordinamento dei numerosi canali di comunicazione allo scopo di trasmettere un messaggio chiaro, coerente e convincente sulla propria organizzazione e i relativi prodotti. La comunicazione va intesa come gestione del rapporto con il cliente nel tempo.

Il processo comunicativo

Per comunicare efficacemente bisogna innanzitutto capire come funziona la comunicazione

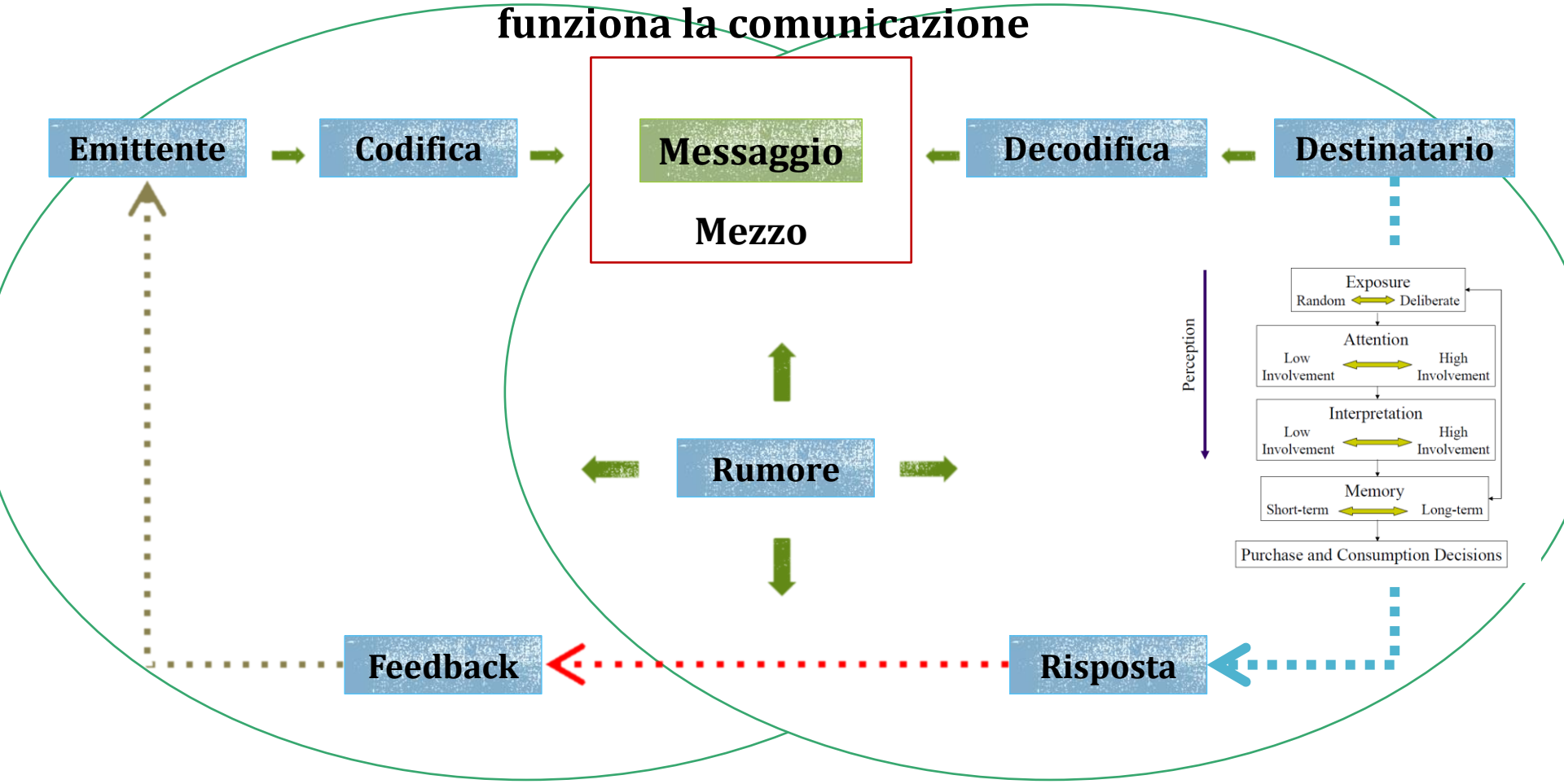

Campo di esperienza dell'emittente

Campo di esperienza del destinatario

Il processo comunicativo -2

Per comunicare efficacemente bisogna innanzitutto capire come funziona la comunicazione

In un messaggio efficace, il processo di codifica dell'emittente deve armonizzarsi con il processo di decodifica del destinatario. Più il campo di esperienza dell'emittente coincide con quello del destinatario, più il messaggio risulta essere efficace. L'emittente deve sapere quale pubblico intende raggiungere e quali reazioni vuole ottenere.

Modello **AIDA**

Destare Attenzione → Catturare Interesse → Suscitare Desiderio → Spingere Azione

8 Fasi di sviluppo di una comunicazione efficace

Identificazione di un pubblico obiettivo

Definizione degli obiettivi

Definizione del messaggio

Scelta dei canali

Definizione del budget

Definizione del mix promozionale

Misurazione dei risultati

Gestione della comunicazione integrata di marketing

1. Identificazione del pubblico obiettivo

Può trattarsi di acquirenti potenziali o utilizzatori esistenti, di chi effettua le decisioni d'acquisto o di chi le influenza.

Il pubblico può essere composto da singoli individui, gruppi di persone, pubblici specifici o il pubblico in generale

La composizione del **pubblico obiettivo** eserciterà una rilevante influenza sulle decisioni concernenti il *contenuto* del messaggio, le *modalità di trasmissione*, i *tempi* e *luoghi* della comunicazione e il *soggetto/mezzo* che trasmetterà il messaggio

Fasi di sviluppo di una comunicazione efficace

Identificazione di un pubblico obiettivo

Definizione degli obiettivi

Definizione del messaggio

Scelta dei canali

Definizione del budget

Definizione del mix promozionale

Misurazione dei risultati

Gestione della comunicazione integrata di marketing

2. Definizione degli obiettivi di comunicazione

I marketing manager possono definire obiettivi di comunicazione a qualsiasi livello **della fase d'acquisto.** L'obiettivo ultimo è la vendita ma bisogna tener conto delle diverse fasi del processo.

- 1. *bisogno della categoria*: presentare la categoria del prodotto o servizio come necessaria per eliminare o colmare un divario percepito fra lo stato motivazionale attuale e quello desiderato.
- 2. *consapevolezza della marca*: sviluppare la capacità del consumatore di riconoscere o ricordare la marca nel contesto della categoria di prodotto, con un dettaglio sufficiente a effettuare l'acquisto.
- 3. *atteggiamento nei confronti della marca*: aiutare i consumatori a valutare la capacità percepita della marca di soddisfare un bisogno attuale e rilevante.
- 4. *intenzione d'acquisto della marca*: portare i consumatori a decidere di effettuare l'acquisto della marca o a intraprendere azioni legate all'acquisto

2. Definizione degli obiettivi di comunicazione

Informativi

- Comunicare valore ai clienti
- Creare l'immagine del marchio e dell'impresa
- Informare il mercato su un nuovo prodotto
- Spiegare il funzionamento del prodotto
- Suggerire nuovi utilizzi di un prodotto esistente
- Informare il mercato di un cambiamento di prezzo
- Correggere impressioni errate

In base al pubblico obiettivo ed al loro livello del processo di acquisto gli obiettivi della comunicazione possono essere Informativi, Persuasivi, di ricordo, di rinforzo.

Persuasivi

- Creare la preferenza di marca
- Incoraggiare il passaggio alla propria marca
- Modificare la percezione degli attributi del prodotto
- Persuadere all'acquisto immediato
- Convincere a interagire con il venditore
- Convincere a parlare delle marche

Piramide di Keller

Di ricordo

- Mantenere le relazioni con i clienti
- Ricordare al consumatore dove acquistare il prodotto
- Mantenere vivo il ricordo del prodotto anche fuori stagione

Di rinforzo

- Convincere gli attuali acquirenti di avere effettuato la scelta corretta
- Soddisfare il fabbisogno di rassicurazione che deriva da una scelta ad alto coinvolgimento ma con scarsa percezione delle differenze tra le alternative di scelta

Fasi di sviluppo di una comunicazione efficace

Identificazione di un pubblico obiettivo

Definizione degli obiettivi

Definizione del messaggio

Scelta dei canali

Definizione del budget

Definizione del mix promozionale

Misurazione dei risultati

Gestione della comunicazione integrata di marketing

3. Definizione del messaggio

1. **Cosa Dire?** Strategia del messaggio
2. **Come dirlo?** Strategia creativa
3. **Chi farlo dire?** Fonte del messaggio

3. Strategia del messaggio, cosa dire?

Gli acquirenti si aspettano dal prodotto la *soddisfazione* del proprio bisogno: quindi una *gratificazione* di tipo razionale, sensoriale, sociale o dell'ego.

Gli acquirenti possono *associare* questa gratificazione ai

1) *Risultati* dell'utilizzo del prodotto (*condizionamento operativo // richiami informativi*)
2) *Esperienza* d'uso del prodotto (*condizionamento operativo //richiami informativi*)
3)o a un fattore *incidentale* legato all'uso (condizionamento classico // *richiami trasformativi*)

L'intersezione dei quattro tipi di gratificazione e dei tre tipi di esperienza genera 12 tipi di messaggio

3. Strategia creativa: Come dirlo?

Modo in cui i marketing manager traducono i propri messaggi in comunicazioni specifiche: La “grande idea” che darà vita al messaggio pubblicitario in modo unico e memorabile.

3. Strategia del messaggio, come dirlo?

In un contesto di condizionamento operativo // richiami <u>informativi</u> i messaggi devono essere:

- *significativi:* in grado di spiegare la superiorità del prodotto rispetto alle marche concorrenti;
- *credibili:* i consumatori devono credere che il prodotto o il servizio offrirà davvero i benefici promessi;
- *distintivi:* devono spiegare in che modo il prodotto è migliore rispetto alle marche concorrenti;

3. Strategia creativa: Come dirlo?

- **Stile esecutivo e Tono:** approccio, stile, tono, parole e formato usati per realizzare un messaggio pubblicitario. Spesso si ricorrono a ***richiami «positivi»***, umorismo, amore, gioia e per attirare l'attenzione e la capacità di coinvolgimento si utilizzano espedienti o di interesse a prestito (bambini, cuccioli, richiami provocanti). **Tecniche di sollecitazione dell'attenzione** sono spesso vittime della loro efficacia.
  - *Scene di vita*
  - *Stile di vita*
  - *Fantasia*
  - *Stato d'animo o immagine*
  - *Musicale*
  - *Personalizzazione del prodotto (testimonial)*
  - *Competenza tecnica*
  - *Evidenza scientifica*
  - *Testimonianze*

Esempio -0

https://www.youtube.com/watch?v=ltKvROw-5Gw

Esempio -1

https://www.youtube.com/watch?v=UJ8Izxa6hIY

Esempio -2

https://www.youtube.com/watch?v=kzKSdQT_IdU

Esempio -3

https://www.youtube.com/watch?v=J7v4nV7lT78

Esempio -4

https://www.youtube.com/watch?v=Ji1zPk_N58A

Fasi di sviluppo di una comunicazione efficace

Identificazione di un pubblico obiettivo

Definizione degli obiettivi

Definizione del messaggio

Scelta dei canali

Definizione del budget

Definizione del mix promozionale

Misurazione dei risultati

Gestione della comunicazione integrata di marketing

4. Chi farlo dire?

Canali di comunicazione personale

Canali tramite i quali due o più persone possono comunicare direttamente fra loro parlando faccia a faccia, tramite telefono, per posta tradizionale o elettronica, o anche attraverso una chat su Internet

I *canali di parte* consistono nel personale di vendita che contatta gli acquirenti del mercato obiettivo

I *canali degli esperti* sono costituiti da esperti del settore indipendenti che comunicano con gli acquirenti del mercato obiettivo

I *canali sociali* sono formati da vicini di casa, amici, parenti e conoscenti che parlano ai potenziali acquirenti, e da tutti i contatti sviluppati nei social network

4. Chi farlo dire? (2)

Canali di comunicazione personale

Passaparola
Comunicazione personale relativa a un prodotto che si trasmette fra vicini di casa, amici, parenti o colleghi e gli acquirenti obiettivo

Buzz marketing
Attività mirate a coltivare i leader d'opinione affinché diffondano informazioni relative a un prodotto o servizio nelle rispettive comunità

Chi farlo dire? – Mezzi Pubblicitari

Canali di comunicazione non personale

Mezzi pubblicitari
I canali attraverso i quali i messaggi pubblicitari sono trasmessi e diffusi al fine di raggiungere determinati gruppi di destinatari

La selezione dei mezzi pubblicitari implica la determinazione di:

- la determinazione di *portata*, *frequenza* e *impatto* desiderati:

  Capacità: percentuale delle persone del mercato obiettivo esposte alla campagna pubblicitaria in un determinato arco di tempo

  Frequenza: numero di volte in cui in media i membri del mercato obiettivo sono esposti al messaggio

  Impatto: valore qualitativo dell'esposizione al messaggio tramite un determinato mezzo
- la scelta dei *mezzi* e dei *veicoli pubblicitari specifici*
- la *pianificazione temporale* della campagna

Chi farlo dire?

https://www.tiktok.com/@alicicomeprima/video/7363601878296349985

Fasi di sviluppo di una comunicazione efficace

- Identificazione di un pubblico obiettivo
- Definizione degli obiettivi
- Definizione del messaggio
- Scelta dei canali
- Definizione del budget
- Definizione del mix promozionale
- Misurazione dei risultati
- **Gestione della comunicazione integrata di marketing**

5. Definizione del budget e timing

- **Decisione di <u>Macropianificazione</u>**: legata a stagioni e ciclo commerciale.

- **Decisione di <u>Micropianificazione</u>**: comporta una ripartizione delle spese pubblicitarie nel breve periodo finalizzata a ottenere il massimo impatto.

Metodo del budget disponibile

Definizione del budget promozionale in funzione della disponibilità finanziaria dell'impresa

Metodo della percentuale sulle vendite

Definizione del budget promozionale in termini percentu
rispetto alle vendite attuali o previste, oppure rispetto a
prezzo di vendita unitario del prodotto

Annual sales = $149,000,000

Advertising budget at 3% of sales

$149,000,000

× .03

$4,4700,000

5. Definizione del budget e timing

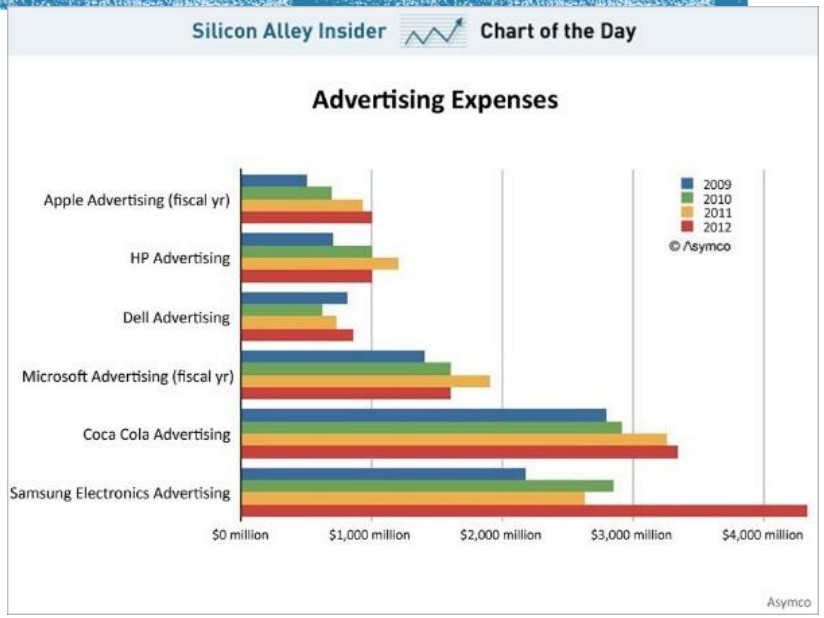

Metodo della parità competitiva

Definizione del budget pubblicitario in funzione degli stanziamenti previsti dai concorrenti

Metodo dell'obiettivo da conseguire

Tecnica di definizione del budget pubblicitario che richiede (1) la definizione di obiettivi di promozione specifici, (2) la determinazione delle operazioni necessarie al conseguimento di tali obiettivi e (3) una stima dei costi di queste operazioni. La somma dei costi rappresenta il budget promozionale proposto

La scelta del modello di timing

Il modello di timing prescelto dovrebbe corrispondere agli obiettivi di comunicazione fissati in relazione alla *natura del prodotto*, ai *consumatori obiettivo*, alla *gerarchia degli effetti,* ai *canali di distribuzione* e ad *altri fattori di marketing*, e dovrebbe considerare tre elementi fondamentali:

- ***rotazione degli acquirenti***: tasso di ingresso di nuovi consumatori nel mercato;
- ***frequenza d'acquisto***: numero di volte in cui il consumatore acquista in media il prodotto nel periodo considerato.
- ***tasso di diminuzione del ricordo****:* tempo che l'acquirente impiega per dimenticare la marca.

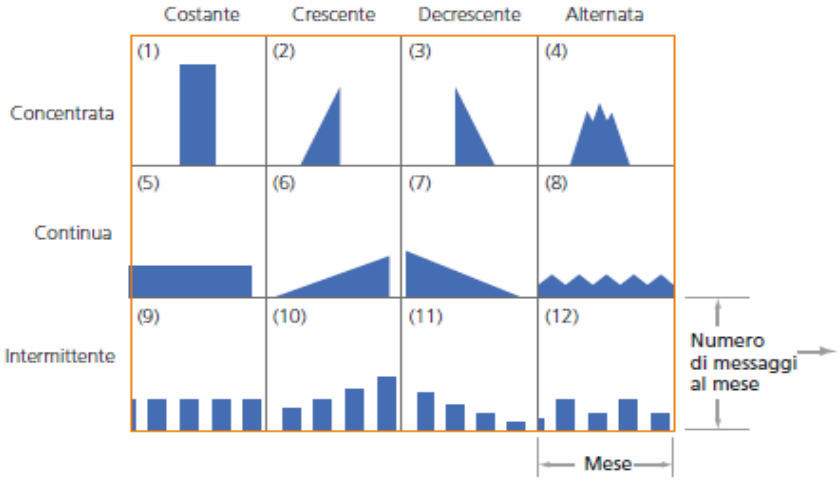

Tipologia di schemi di pianificazione temporale

Fasi di sviluppo di una comunicazione efficace

Identificazione di un pubblico obiettivo

Definizione degli obiettivi

Definizione del messaggio

Scelta dei canali

Definizione del budget

Definizione del mix promozionale

Misurazione dei risultati

Gestione della comunicazione integrata di marketing

6. Definizione del mix promozionale

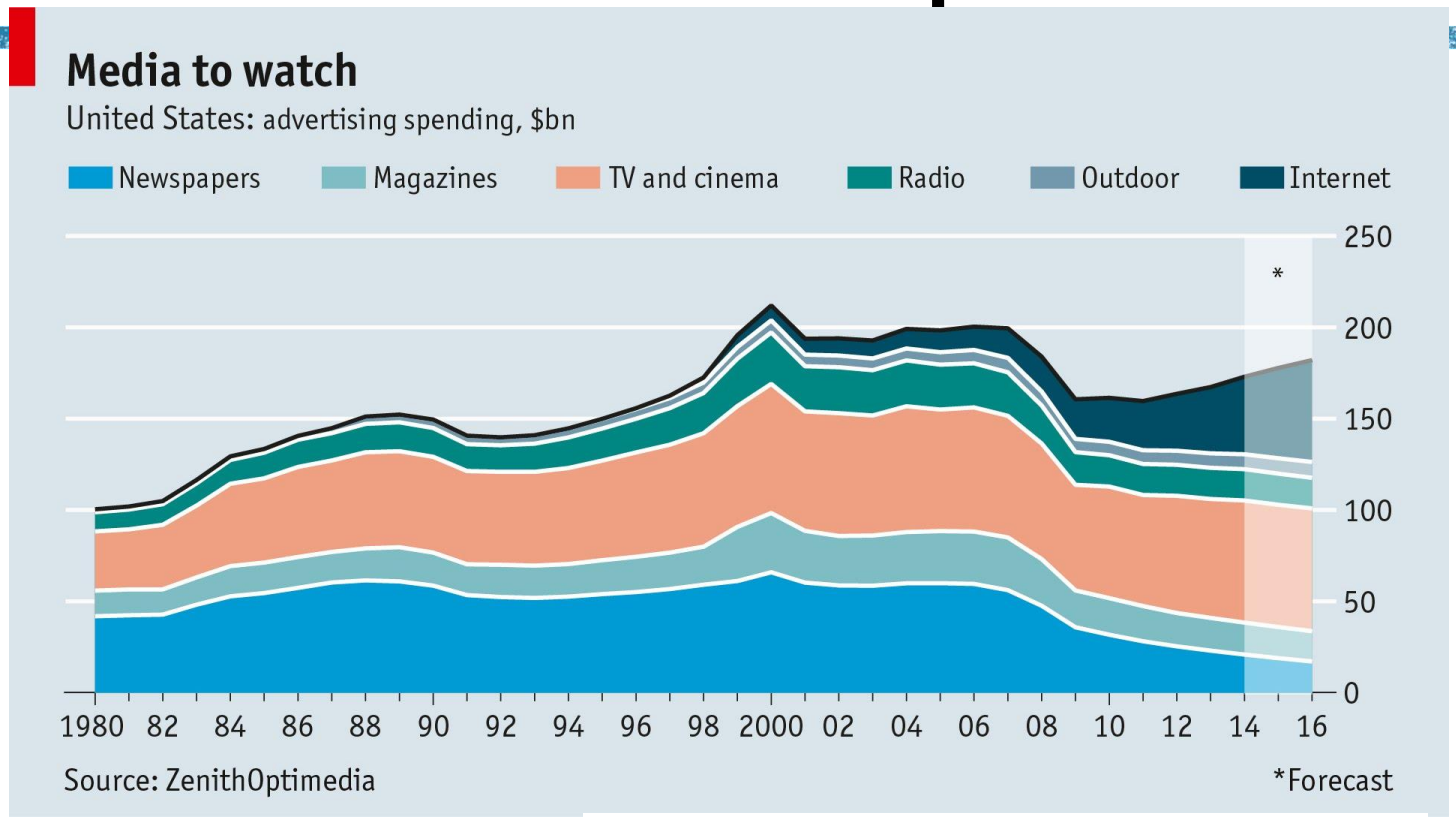

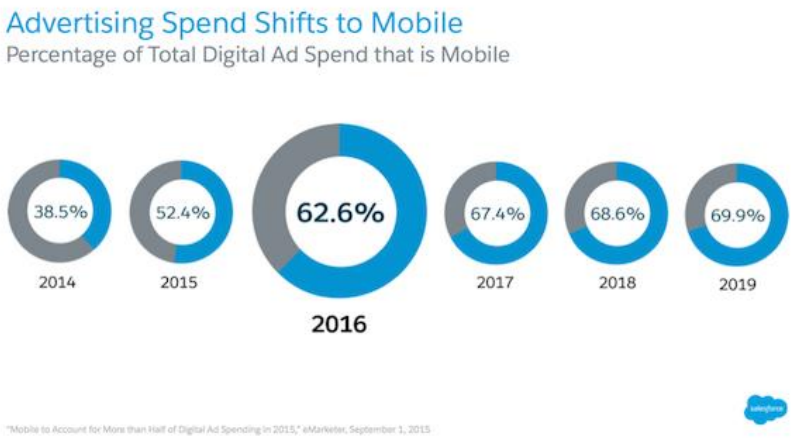

Strategie del mix promozionale

Attività di marketing del produttore per spingere il prodotto nei canali commerciali (vendita personale, promozioni commerciali, etc)

Attività di marketing dei rivenditori (vendita personale, pubblicità, promozione delle vendite, etc.)

Produttore → **Dettaglianti e grossisti** → **Consumatori**

Strategia di impulso// push strategy

Domanda **Domanda**

Produttore ← **Dettaglianti e grossisti** ← **Consumatori**

Attività di marketing del produttore rivolta soprattutto al consumatore, promozione delle vendite, etc. per creare una forza nella domanda che attrae il prodotto attraverso il canale

Strategia di attrazione //Pull strategy

6. Definizione del mix promozionale

- **La comunicazione integrata di marketing prevede un'armonizzazione degli strumenti promozionali all'interno del mix promozionale ben coordinato.**
- **Pubblicità**: la pubblicità può raggiungere masse di acquirenti di aree geografiche molto estese con un costo per esposizione piuttosto contenuto.
- **Vendita personale**: la vendita personale è lo strumento più efficace in determinati stadi del processo d'acquisto, consente di osservare le esigenze e le caratteristiche del consumatore e adeguarvisi. Molto costoso.
- **Promozione delle vendite**: buoni sconto, concorsi, sconti, premi e altre offerte (breve periodo, e minor efficacia per creare relazioni di lungo periodo);
- **Pubbliche relazioni**: le pubbliche relazioni sono attività ad alta credibilità che includono articoli, servizi speciali, sponsorizzazioni ed eventi, e che agli occhi del pubblico appaiono più veri e affidabili della pubblicità. (molti contesti economica ed efficace)
- **Marketing diretto:** personalizzazione del messaggio promozionale, molto efficace per la creazione di rapporti personali con la clientela.