ႾႫႨႱ ႼႷႥႨႪႤႡႨ
ხმის წყვილები

ბარათები პირქვე აწყვია. სვლაზე ორს ხსნი: თუ წყვილია — შენია და კიდევ ხსნი, თუ არა — ისევ აბრუნებ. დაიმახსოვრე, სად რა იყო! სამი დასტაა: მელოდია და მისი სახელი, ნოტი და მისი კლავიში, სიმღერა და მისი კუთხე. მელოდიის ბარათს წამყვანი მღერის. ტელეფონი არ სჭირდება.

2–6 მოთამაშე ან გუნდი · 6 წლიდან · 15–20 წუთი

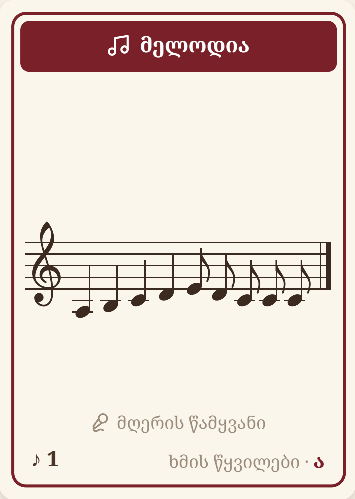

ასე მიდის სვლა

- წამყვანის ბარათს ამოიღებთ, 26 ბარათს აურევთ და პირქვე დააწყობთ რიგებად.
- მოთამაშე ორ ბარათს ხსნის. მელოდიას წამყვანი მღერის — ყველას ესმის.
- წყვილია? ხმამაღლა თქვი, რა არის — წამყვანი თავისი ბარათით ამოწმებს. აიღე და კიდევ ხსენი ორი.
- ბოლოს — ვისაც მეტი წყვილი აქვს, ის იგებს.

რა არის ამ ფაილში

კომპონენტი	ცალი	ფურცელი
წესები	1	1-ის ზურგი
დასტა ა — მელოდია და სახელი: 13 წყვილი და წამყვანის ბარათი	27	2–4
დასტა ბ — ნოტი და კლავიში: 13 წყვილი და წამყვანის ბარათი	27	5–7
დასტა გ — სიმღერა და კუთხე: 13 წყვილი და წამყვანის ბარათი	27	8–10

როგორ დავბეჭდოთ

1. **ყველაფერი ორმხრივად**, გრძელი კიდით, **100%-ზე**; ბარათი 63×88 მმ უნდა გამოვიდეს.
2. ბარათები — სქელ ქაღალდზე; ჭრა კიდეებზე მონიშნული ხაზებით. ყოველ დასტას თავისი ფერის ზურგი აქვს — არ აირევა.
3. ყოველი დასტის ბოლო ბარათი წამყვანისაა (ზურგზე წერია) — თამაშში არ შედის.

წყარო და უფლებები. შექმნილია ბარათების თამაშის „Memory“ იდეით. მელოდიები — აპის საგალობლებისა და სიმღერების ნოტებიდან, სიმღერები და კუთხეები — აპის სიმღერების რუკიდან; ნოტების ნიშნები — abcjs-ის (MIT). მხოლოდ სასკოლო, არაკომერციული გამოყენებისთვის — არ იყიდება.

ႾႫႨႱ ႼႷႥႨႪႤႡႨ

წესები · 2–6 მოთამაშე ან გუნდი · 6 წლიდან · 15–20 წუთი

„ხმის წყვილები“ მეხსიერების თამაშია: ბარათები პირქვე აწყვია და ორ-ორს ხსნით, სანამ ყველა წყვილს არ იპოვით. ვინც უკეთ დაიმახსოვრებს, სად რა იყო — ის იგებს; თან სწავლობთ მელოდიებს, ნოტებს და სიმღერების კუთხეებს.

1. **დასტები.** სამი დასტაა, თითოეულში 13 წყვილი: **ა** — მელოდია ნოტებით და მისი სახელი; **ბ** — ნოტი ხაზზე და მისი კლავიში; **გ** — ხალხური სიმღერა და მისი კუთხე რუკაზე. ზურგის ფერით არ აირევა: ა — ღვინისფერი, ბ — ლურჯი, გ — მწვანე.
2. **მომზადება.** დასტას ბოლო ბარათი — წამყვანისა — ამოუღეთ. 26 ბარათი აურიეთ და მაგიდაზე პირქვე დააწყვეთ რიგებად (მაგალითად, ხუთი რიგი ხუთ-ხუთი და ერთი ბოლოს).
3. **სვლა.** მოთამაშე (ან გუნდი) ორ ბარათს ხსნის ისე, რომ ყველამ დაინახოს. მელოდიის ბარათს წამყვანი მღერის — ან ვინც ნოტებს კითხულობს; ყველამ უნდა გაიგონოს.
4. **წყვილი.** თუ ორი ბარათი წყვილია, მოთამაშე ხმამაღლა ამბობს, რა არის: რომელი საგალობელი ან სიმღერაა, რა ნოტია, საიდანაა სიმღერა. წამყვანი თავისი ბარათით ამოწმებს. სწორია — წყვილი მისია და კიდევ ხსნის ორს.
5. **არა.** თუ წყვილი არაა, ორივე ბარათი იმავე ადგილას ისევ პირქვე ბრუნდება. ჯერი შემდეგზეა — ყველა იმახსოვრებს, სად რა იყო!
6. **მოგება.** როცა მაგიდაზე ბარათი აღარ დარჩა, წყვილები დაითვალეთ: ვისაც მეტი აქვს, ის იგებს.
7. **პატარებთან.** დაიწყეთ 8 წყვილით (16 ბარათით). მელოდიები წამყვანმა თამაშის წინ ერთხელ იმღეროს — ყველამ იცოდეს, რა ჟღერს.
8. **უფრო რთულად.** ორი დასტა ერთად აურიეთ: წყვილი მხოლოდ ერთი ფერის ზურგიდანაა — ესეც დაიმახსოვრეთ.
9. **მარტო.** მარტოც ითამაშება: სვლები დაითვალე — ორი ბარათი ერთი სვლაა. მეორედ ნაკლები სვლით სცადე.
10. **დასტა ბ.** ორი დოა — დაბალი და მაღალი: კლავიშზე ჩანს, რომელია. მინიშნების ბარათზე ყველა ნოტი სახელით არის — თამაშამდე ერთად გადახედეთ.

აპშიც არის: იქ ბარათები თვითონ ჟღერს — საგალობლის დასაწყისი სინთეზატორზე ან ხალხური სიმღერის ჩანაწერი. მარტო (რეკორდი სვლებით), ონლაინ, კლასთან ერთად, ან ერთი ტელეფონით გუნდებად — sagandzureli.ge → თამაშები → ხმის წყვილები.

მელოდია

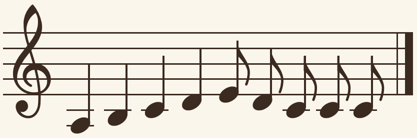

მღერის წამყვანი

♪ **1**

სახელი

გუნდნი ანგელოზთანი

ცისკარი

მელოდია

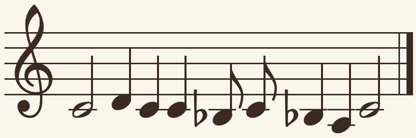

მღერის წამყვანი

♪ **2**

სახელი

ასლანური მრავალჟამიერი

რაჭული სიმღერა

მელოდია

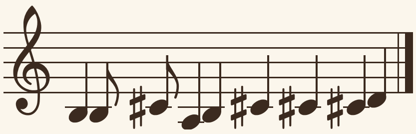

მღერის წამყვანი

♪ **3**

სახელი

აღსავალი

ცისკარი

მელოდია

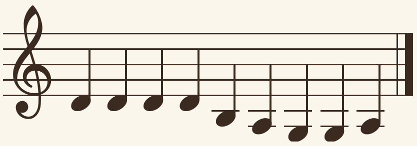

მღერის წამყვანი

♪ **4**

სახელი

ყოველი სული

ცისკარი

მელოდია

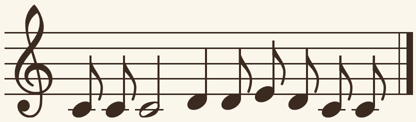

მღერის წამყვანი

♪ **5**

ႾႫႨႱ ႼႷႥႨႪႤႡႨ

ა

ႾႫႨႱ ႼႷႥႨႪႤႡႨ

ა

ႾႫႨႱ ႼႷႥႨႪႤႡႨ

ა

ႾႫႨႱ ႼႷႥႨႪႤႡႨ

ა

ႾႫႨႱ ႼႷႥႨႪႤႡႨ

ა

ႾႫႨႱ ႼႷႥႨႪႤႡႨ

ა

ႾႫႨႱ ႼႷႥႨႪႤႡႨ

ა

ႾႫႨႱ ႼႷႥႨႪႤႡႨ

ა

ႾႫႨႱ ႼႷႥႨႪႤႡႨ

ა

სახელი

დიდებაჲ მაღალთა შინა ღმერთსა

ცისკარი

მელოდია

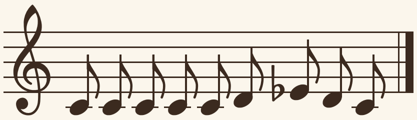

მღერის წამყვანი

♪ 6

სახელი

დიდება მაღალიანი

ცისკარი

მელოდია

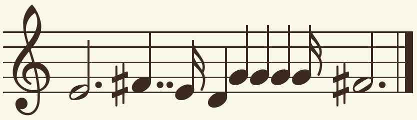

მღერის წამყვანი

♪ 7

სახელი

ჯვარი წინასა

მთიულური სიმღერა

მელოდია

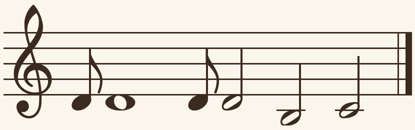

მღერის წამყვანი

♪ 8

სახელი

ღმრთისმშობელო ქალწულო

მწუხრი

მელოდია

მღერის წამყვანი

♪ 9

სახელი

ჩაღმა ჩაყრილო ვენახო

აჭარული სიმღერა

ᲮᲛᲘᲡ ᲬᲧᲕᲘᲚᲔᲑᲘ

ა

ᲮᲛᲘᲡ ᲬᲧᲕᲘᲚᲔᲑᲘ

ა

ᲮᲛᲘᲡ ᲬᲧᲕᲘᲚᲔᲑᲘ

ა

ᲮᲛᲘᲡ ᲬᲧᲕᲘᲚᲔᲑᲘ

ა

ᲮᲛᲘᲡ ᲬᲧᲕᲘᲚᲔᲑᲘ

ა

ᲮᲛᲘᲡ ᲬᲧᲕᲘᲚᲔᲑᲘ

ა

ᲮᲛᲘᲡ ᲬᲧᲕᲘᲚᲔᲑᲘ

ა

ᲮᲛᲘᲡ ᲬᲧᲕᲘᲚᲔᲑᲘ

ა

ᲮᲛᲘᲡ ᲬᲧᲕᲘᲚᲔᲑᲘ

ა

მელოდია

მღერის წამყვანი

♪ 10

სახელი

ძველებური მაყრული

ქართლური სიმღერა

მელოდია

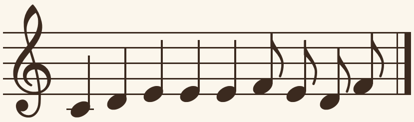

მღერის წამყვანი

♪ 11

სახელი

ნეტარ არს კაცი

მწუხრი

მელოდია

მღერის წამყვანი

♪ 12

სახელი

ღმერთი უფალი

ცისკარი

მელოდია

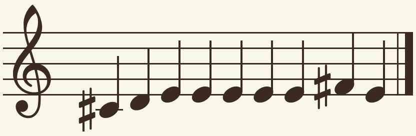

მღერის წამყვანი

♪ 13

სახელი

აქებდით სახელსა უფლისასა

ცისკარი

წამყვანის ბარათი · ა

♪ 1	გუნდნი ანგელოზთანი
♪ 2	ასლანური მრავალჟამიერი
♪ 3	აღსავალი
♪ 4	ყოველი სული
♪ 5	დიდებაჲ მაღალთა შინა ღმერთსა
♪ 6	დიდება მაღალიანი
♪ 7	ჯვარი წინასა
♪ 8	ღმრთისმშობელო ქალწულო
♪ 9	ჩაღმა ჩაყრილო ვენახო
♪ 10	ძველებური მაყრული
♪ 11	ნეტარ არს კაცი
♪ 12	ღმერთი უფალი
♪ 13	აქებდით სახელსა უფლისასა

ᲮᲛᲘᲡ ᲬᲧᲕᲘᲚᲔᲑᲘ

ა

ᲮᲛᲘᲡ ᲬᲧᲕᲘᲚᲔᲑᲘ

ა

ᲮᲛᲘᲡ ᲬᲧᲕᲘᲚᲔᲑᲘ

ა

ᲮᲛᲘᲡ ᲬᲧᲕᲘᲚᲔᲑᲘ

ა

ᲮᲛᲘᲡ ᲬᲧᲕᲘᲚᲔᲑᲘ

ა

ᲮᲛᲘᲡ ᲬᲧᲕᲘᲚᲔᲑᲘ

ა

წამყვანის ბარათი

თამაშის წინ დასტიდან ამოიღეთ

ა

ᲮᲛᲘᲡ ᲬᲧᲕᲘᲚᲔᲑᲘ

ა

ᲮᲛᲘᲡ ᲬᲧᲕᲘᲚᲔᲑᲘ

ა

ნოტი

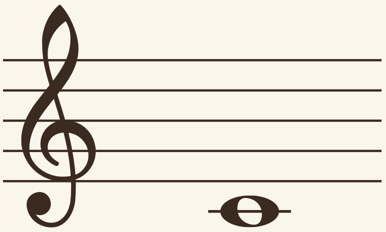

ხმის წყვილები · ბ

კლავიში

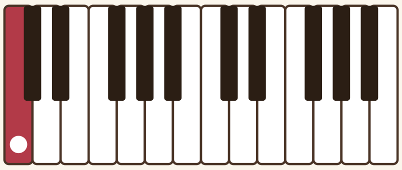

დო C

პირველი ოქტავა

ხმის წყვილები · ბ

ნოტი

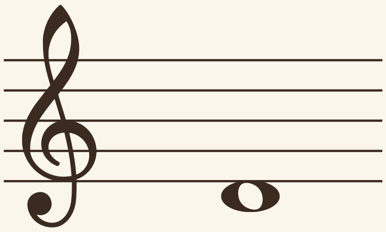

ხმის წყვილები · ბ

კლავიში

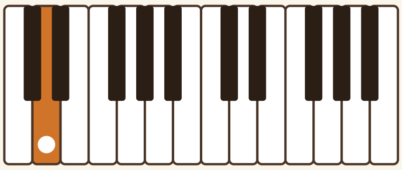

რე D

პირველი ოქტავა

ხმის წყვილები · ბ

ნოტი

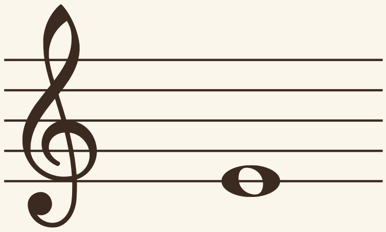

ხმის წყვილები · ბ

კლავიში

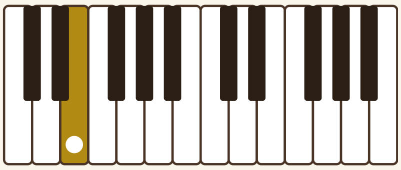

მი E

პირველი ოქტავა

ხმის წყვილები · ბ

ნოტი

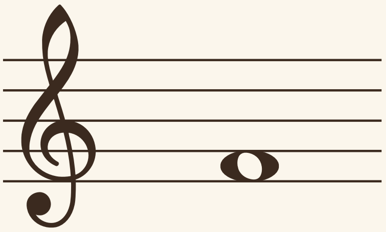

ხმის წყვილები · ბ

კლავიში

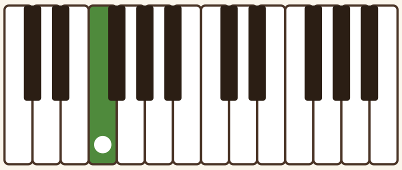

ფა F

პირველი ოქტავა

ხმის წყვილები · ბ

ნოტი

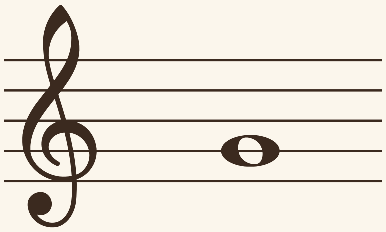

ხმის წყვილები · ბ

ᲮᲛᲘᲡ ᲬᲧᲕᲘᲚᲔᲑᲘ

ბ

ᲮᲛᲘᲡ ᲬᲧᲕᲘᲚᲔᲑᲘ

ბ

ᲮᲛᲘᲡ ᲬᲧᲕᲘᲚᲔᲑᲘ

ბ

ᲮᲛᲘᲡ ᲬᲧᲕᲘᲚᲔᲑᲘ

ბ

ᲮᲛᲘᲡ ᲬᲧᲕᲘᲚᲔᲑᲘ

ბ

ᲮᲛᲘᲡ ᲬᲧᲕᲘᲚᲔᲑᲘ

ბ

ᲮᲛᲘᲡ ᲬᲧᲕᲘᲚᲔᲑᲘ

ბ

ᲮᲛᲘᲡ ᲬᲧᲕᲘᲚᲔᲑᲘ

ბ

ᲮᲛᲘᲡ ᲬᲧᲕᲘᲚᲔᲑᲘ

ბ

კლავიში

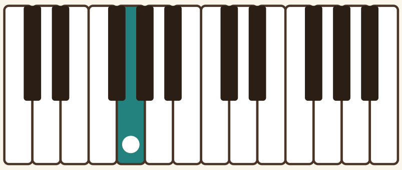

სოლ G

პირველი ოქტავა

ნოტი

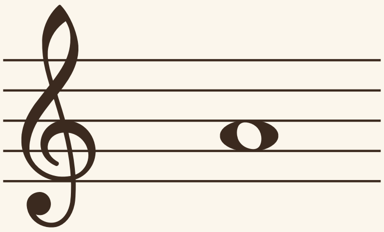

კლავიში

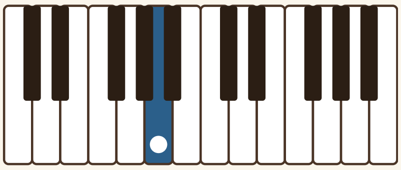

ლა A

პირველი ოქტავა

ნოტი

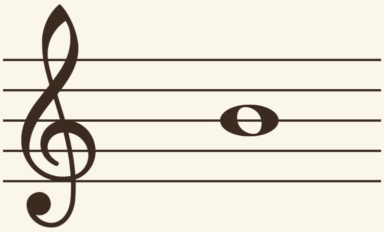

კლავიში

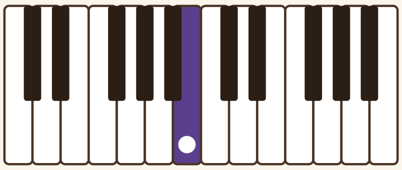

სი H

პირველი ოქტავა

ნოტი

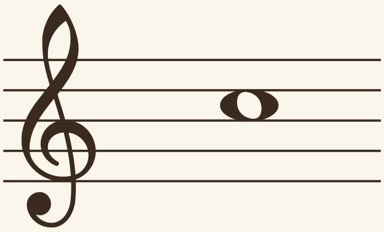

კლავიში

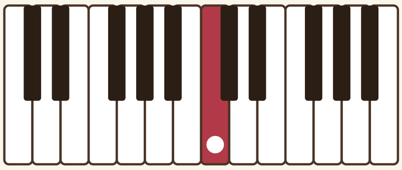

დო C

მეორე ოქტავა

ნოტი

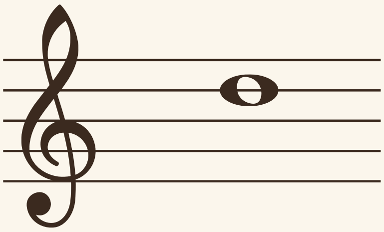

კლავიში

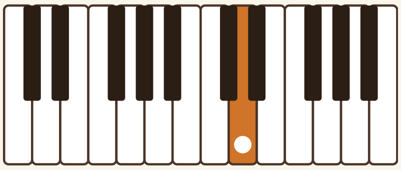

რე D

მეორე ოქტავა

ႾႫႨႱ ႼႷႥႨႪႤႡႨ

ბ

ႾႫႨႱ ႼႷႥႨႪႤႡႨ

ბ

ႾႫႨႱ ႼႷႥႨႪႤႡႨ

ბ

ႾႫႨႱ ႼႷႥႨႪႤႡႨ

ბ

ႾႫႨႱ ႼႷႥႨႪႤႡႨ

ბ

ႾႫႨႱ ႼႷႥႨႪႤႡႨ

ბ

ႾႫႨႱ ႼႷႥႨႪႤႡႨ

ბ

ႾႫႨႱ ႼႷႥႨႪႤႡႨ

ბ

ႾႫႨႱ ႼႷႥႨႪႤႡႨ

ბ

ნოტი

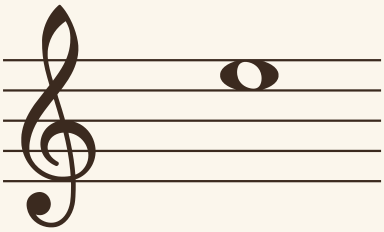

კლავიში

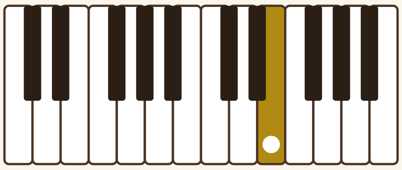

მი E

მეორე ოქტავა

ნოტი

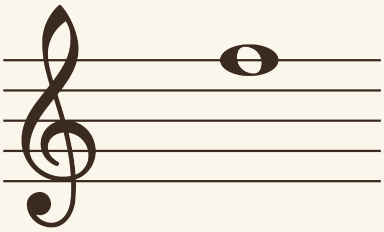

კლავიში

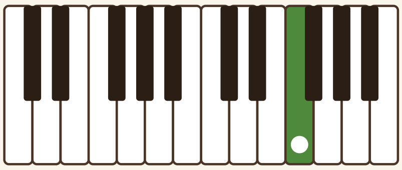

ფა F

მეორე ოქტავა

ნოტი

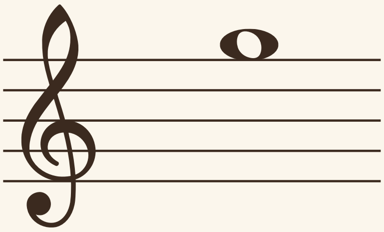

კლავიში

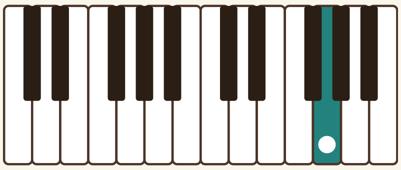

სოლ G

მეორე ოქტავა

ნოტი

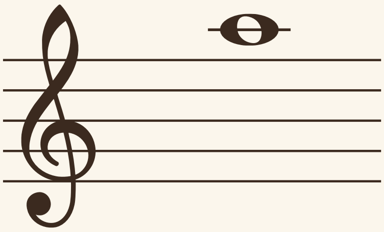

კლავიში

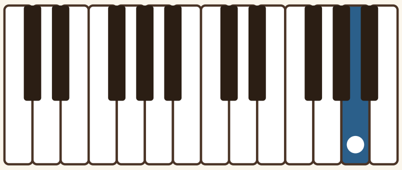

ლა A

მეორე ოქტავა

მინიშნება · ბ

პირველი ოქტავა

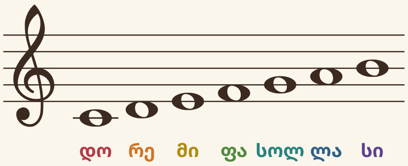

მეორე ოქტავა

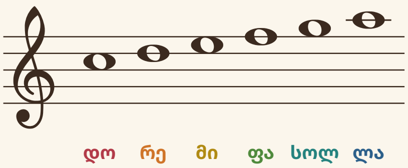

ორი დოა — დაბალი და მაღალი: კლავიშზე ჩანს, რომელია.

ᲮᲛᲘᲡ ᲬᲧᲕᲘᲚᲔᲑᲘ

ბ

ᲮᲛᲘᲡ ᲬᲧᲕᲘᲚᲔᲑᲘ

ბ

ᲮᲛᲘᲡ ᲬᲧᲕᲘᲚᲔᲑᲘ

ბ

ᲮᲛᲘᲡ ᲬᲧᲕᲘᲚᲔᲑᲘ

ბ

ᲮᲛᲘᲡ ᲬᲧᲕᲘᲚᲔᲑᲘ

ბ

ᲮᲛᲘᲡ ᲬᲧᲕᲘᲚᲔᲑᲘ

ბ

წამყვანის ბარათი

თამაშის წინ დასტიდან ამოიღეთ

ბ

ᲮᲛᲘᲡ ᲬᲧᲕᲘᲚᲔᲑᲘ

ბ

ᲮᲛᲘᲡ ᲬᲧᲕᲘᲚᲔᲑᲘ

ბ

სიმღერა

აზარ

ხმის წყვილები · გ

კუთხე

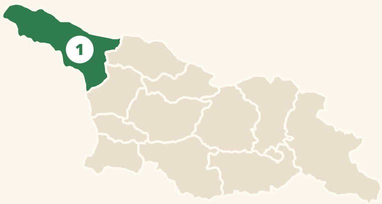

აფხაზეთი

ხმის წყვილები · გ

სიმღერა

ლილე

საწესჩვეულებო

ხმის წყვილები · გ

კუთხე

სვანეთი

ხმის წყვილები · გ

სიმღერა

ბედინერა

ხმის წყვილები · გ

კუთხე

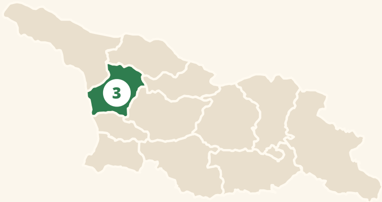

სამეგრელო

ხმის წყვილები · გ

სიმღერა

ავთანდილ გადინადირა

ხმის წყვილები · გ

კუთხე

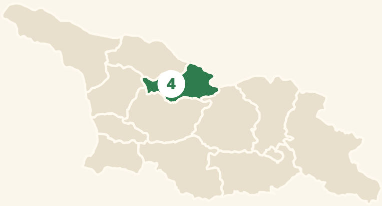

რაჭა-ლეჩხუმი

ხმის წყვილები · გ

სიმღერა

დიდი ხნიდან გაგიცანი

„დიდი ხნიდან გაგიცანი, ღვთისგან ნუ მოგეცეს...“

ხმის წყვილები · გ

ᲮᲛᲘᲡ ᲬᲧᲕᲘᲚᲔᲑᲘ

გ

ᲮᲛᲘᲡ ᲬᲧᲕᲘᲚᲔᲑᲘ

გ

ᲮᲛᲘᲡ ᲬᲧᲕᲘᲚᲔᲑᲘ

გ

ᲮᲛᲘᲡ ᲬᲧᲕᲘᲚᲔᲑᲘ

გ

ᲮᲛᲘᲡ ᲬᲧᲕᲘᲚᲔᲑᲘ

გ

ᲮᲛᲘᲡ ᲬᲧᲕᲘᲚᲔᲑᲘ

გ

ᲮᲛᲘᲡ ᲬᲧᲕᲘᲚᲔᲑᲘ

გ

ᲮᲛᲘᲡ ᲬᲧᲕᲘᲚᲔᲑᲘ

გ

ᲮᲛᲘᲡ ᲬᲧᲕᲘᲚᲔᲑᲘ

გ

კუთხე

იმერეთი

ხმის წყვილები · გ

სიმღერა

ხასანბეგურა

საგმირო

ხმის წყვილები · გ

კუთხე

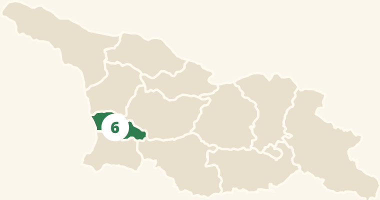

გურია

ხმის წყვილები · გ

სიმღერა

ხორუმი

საცეკვაო

ხმის წყვილები · გ

კუთხე

აჭარა

ხმის წყვილები · გ

სიმღერა

ოქრომჭედელო

ფერხული

ხმის წყვილები · გ

კუთხე

სამცხე-ჯავახეთი

მესხეთი

ხმის წყვილები · გ

სიმღერა

გოგოჲ, გოგოჲ, შავთვალა

„გოგოჲ, გოგოჲ, შავთვალა“

ხმის წყვილები · გ

კუთხე

შიდა ქართლი

ხმის წყვილები · გ

ᲮᲛᲘᲡ ᲬᲧᲕᲘᲚᲔᲑᲘ

გ

ᲮᲛᲘᲡ ᲬᲧᲕᲘᲚᲔᲑᲘ

გ

ᲮᲛᲘᲡ ᲬᲧᲕᲘᲚᲔᲑᲘ

გ

ᲮᲛᲘᲡ ᲬᲧᲕᲘᲚᲔᲑᲘ

გ

ᲮᲛᲘᲡ ᲬᲧᲕᲘᲚᲔᲑᲘ

გ

ᲮᲛᲘᲡ ᲬᲧᲕᲘᲚᲔᲑᲘ

გ

ᲮᲛᲘᲡ ᲬᲧᲕᲘᲚᲔᲑᲘ

გ

ᲮᲛᲘᲡ ᲬᲧᲕᲘᲚᲔᲑᲘ

გ

ᲮᲛᲘᲡ ᲬᲧᲕᲘᲚᲔᲑᲘ

გ

სიმღერა

ჩაუხტეთ

„ჩავუხტეთ და ჩავუხტეთ“

ხმის წყვილები · გ

კუთხე

ქვემო ქართლი

ხმის წყვილები · გ

სიმღერა

ფერხისა

ფერხული

ხმის წყვილები · გ

კუთხე

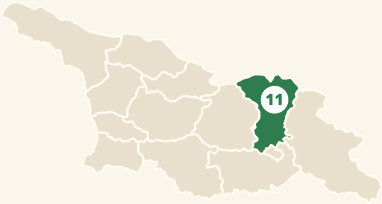

მცხეთა-მთიანეთი

ხევი · ხევსურეთი · ფშავი · მთიულეთი

ხმის წყვილები · გ

სიმღერა

ოდური

შრომის

ხმის წყვილები · გ

კუთხე

კახეთი

თუშეთიც

ხმის წყვილები · გ

სიმღერა

გაზაფხულთან ერთად ვიტყვით სიმღერას

„გაზაფხულთან ერთად ვიტყვით სიმღერას“

ხმის წყვილები · გ

კუთხე

ქალაქური

ხმის წყვილები · გ

წამყვანის ბარათი · გ

აფხაზეთი	აზარ
სვანეთი	ლილე
სამეგრელო	ბედინერა
რაჭა-ლეჩხუმი	ავთანდილ გადინადირა
იმერეთი	დიდი ხნიდან გაგიცანი
გურია	ხასანბეგურა
აჭარა	ხორუმი
სამცხე-ჯავახეთი	ოქრომჭედელო
შიდა ქართლი	გოგოვ, გოგოვ, შავთვალა
ქვემო ქართლი	ჩაუხტეთ
მცხეთა-მთიანეთი	ფერხისა
კახეთი	ოდური
ქალაქური	გაზაფხულთან ერთად ვიტყვით სიმღერას

ᲮᲛᲘᲡ ᲬᲧᲕᲘᲚᲔᲑᲘ

გ

ᲮᲛᲘᲡ ᲬᲧᲕᲘᲚᲔᲑᲘ

გ

ᲮᲛᲘᲡ ᲬᲧᲕᲘᲚᲔᲑᲘ

გ

ᲮᲛᲘᲡ ᲬᲧᲕᲘᲚᲔᲑᲘ

გ

ᲮᲛᲘᲡ ᲬᲧᲕᲘᲚᲔᲑᲘ

გ

ᲮᲛᲘᲡ ᲬᲧᲕᲘᲚᲔᲑᲘ

გ

წამყვანის ბარათი

თამაშის წინ დასტიდან
ამოიღეთ

გ

ᲮᲛᲘᲡ ᲬᲧᲕᲘᲚᲔᲑᲘ

გ

ᲮᲛᲘᲡ ᲬᲧᲕᲘᲚᲔᲑᲘ

გ