ႾႫႤႡႨႱ ႲႳႰႬႨႰႨ
ხმების ტურნირი

სიმღერის ტურნირი! ორი მომღერალი ერთსა და იმავე საგალობლის ფრაზას მღერის ერთსა და იმავე ხმაზე — ჯერ ერთი, მერე მეორე. კლასი ხმის ბარათებს სწევს: „ა“ თუ „ბ“? ვინც უკეთ იმღერა, ბადეზე წინ მიდის — სანამ ერთი ჩემპიონი არ დარჩება. ტელეფონი არ სჭირდება.

4–16 მომღერალი, დანარჩენი — ჟიური · 9 წლიდან · 20–40 წუთი

ასე მიდის ორთაბრძოლა

- სახელები ბადეზე წილისყრით იწერება; დანარჩენ კლასს ხმის ბარათები ურიგდება.
- წამყვანი ირჩევს საგალობელს და ხმას — I, II ან III; ორივე მომღერალს ერთი და იგივე ფრაზა ხვდება.
- ჯერ „ა“ მღერის, მერე „ბ“ — მარტო, ფურცლიდან, ნებისმიერ ტონში.
- „ერთი, ორი, სამი!“ — კლასი ერთად სწევს ბარათს: „ა“ ან „ბ“.
- მეტი ბარათი — წინ მიდის, ბადის შემდეგ ხაზზე.
- ფინალში ორ-ორ ფრაზას მღერიან. გამარჯვებული — ტურნირის ჩემპიონი!

რა არის ამ ფაილში

კომპონენტი	ცალი	ფურცელი
წესები	1	1-ის ზურგი
საგალობლის ფრაზა, სამი ხმა ცალ-ცალკე	18	2–4
ტურნირის ბადე: 8 / 16 მომღერალი	2	5
ხმის ბარათი (ა / ბ)	9	6
ქულების ფურცელი (ორივე მხარეს)	1	7

წირვის, მწუხრისა და ცისკრის ცნობილი საგალობლები, გელათის სკოლის I და IX ტომებიდან — იგივე, რაც აპის თამაშებში.

როგორ დავბეჭდოთ

1. **ყველაფერი ორმხრივად**, გრძელი კიდით, **100%-ზე**.
2. ფრაზები (2–4) — მომღერლებს და წამყვანს; ბადე (5) — ერთი ტურნირზე.
3. ხმის ბარათები (6) — ჭრის ნიშნებზე დაჭერით; კლასს რამდენიც სჭირდება (ცხრა ფურცელზე).

წყარო და უფლებები. შექმნილია „SingStar“-ის იდეით (სიმღერის შეჯიბრი). ნოტები საგანძურის სკოლის აპის წიგნებიდანაა (ციფრული ამოცნობით, შეიძლება შეცდომა შეგხვდეს). მხოლოდ სასკოლო, არაკომერციული გამოყენებისთვის — არ იყიდება.

ႾႫႤႡႨႱ ႲႳႰႬႨႰႨ

წესები · 4–16 მომღერალი, დანარჩენი — ჟიური · 9 წლიდან · 20–40 წუთი

„ხმების ტურნირი“ სიმღერის შეჯიბრია: ყველა ერთსა და იმავე ფრაზას მღერის, და კლასი ისმენს, ვინ რამდენად ზუსტად. ეს გამბედაობის თამაშიცაა — მარტო სიმღერა კლასის წინ არაა ადვილი, ამიტომ ყველა მომღერალს ტაში ეკუთვნის, ვინც არ უნდა მოიგოს.

1. **ვინ თამაშობს.** 4–16 მომღერალი და წამყვანი (მასწავლებელი). დანარჩენი კლასი ჟიურია: თითოს ხმის ბარათი — ერთ მხარეს „ა“, მეორეზე „ბ“.
2. **ფრაზები.** ფურცლებზე 18 ცნობილი საგალობლის პირველი ფრაზაა, სამივე ხმა ცალ-ცალკე. მომღერალი თავის ხმას მარტო მღერის, ნებისმიერ ტონში; ფერად ნიშანზე პირველი ნოტია — თუ წამყვანს ფორტეპიანო ან სალამური აქვს.
3. **ბადე.** სახელები წილისყრით ჩაწერეთ ბადის მარცხენა სვეტში. 8 მომღერალი — წინა მხარე, 16 — ზურგი. თუ ნაკლები ხართ, ზოგი პირველ რაუნდს გამოტოვებს (წილისყრით).
4. **ორთაბრძოლა.** ორივე ერთსა და იმავე ფრაზას მღერის ერთსა და იმავე ხმაზე, რიგრიგობით: ჯერ „ა“ (ზედა ხაზი), მერე „ბ“. საგალობელს და ხმას წამყვანი ირჩევს — ან კამათელი: 1–2 → I, 3–4 → II, 5–6 → III.
5. **ხმის მიცემა.** წამყვანი ითვლის „ერთი, ორი, სამი!“ და მთელი ჟიური ერთად სწევს ბარათს. მეტი „ა“ — იგებს ზედა, მეტი „ბ“ — ქვედა. ფრე — ორივე კიდევ ერთხელ, ახალი ფრაზით.
6. **რას აფასებს ჟიური.** ნოტები თავის ადგილზეა? რიტმი თანაბარია? ბოლომდე, სუფთად იმღერა? ბარათი იმას, ვინც უკეთ იმღერა — არა მეგობარს!
7. **ფინალი.** ფინალში თითო ორ ფრაზას მღერის: ერთს თვითონ ირჩევს, მეორეს — მოწინააღმდეგე. გამარჯვებული ტურნირის ჩემპიონია.
8. **ქულებით.** პატარა კლასში, როგორც აპში: სამი რაუნდი, ყველა მღერის, ჟიური 0–3 ქულას აძლევს (ზეპირად ნამღერს +1). იგებს მეტი ქულის მომღერალი — ფურცელი ბოლოშია.
9. **უფრო რთულად.** ფურცლის გარეშე, ზეპირად; ან მომღერალი ხმას ვერ ირჩევს — კამათელი წყვეტს.

აპშიც არის: ტელეფონი ფრაზას შენს ხმაზე გიკრავს, შენ მღერი და ის ითვლის, რამდენი ნოტი იმღერე სწორად — ონლაინ ყველა თავის ტელეფონზე, ან ერთი ტელეფონით, რომელიც ხელიდან ხელში გადადის. sagandzureli.ge → თამაშები → ხმების ტურნირი.

ᲮᲛᲔᲑᲘᲡ ᲢᲣᲠᲜᲘᲠᲘ ფრაზები 1–3

მომღერლებისთვის

1 ღმერთი უფალი

ცისკარი · I ტომი · №84

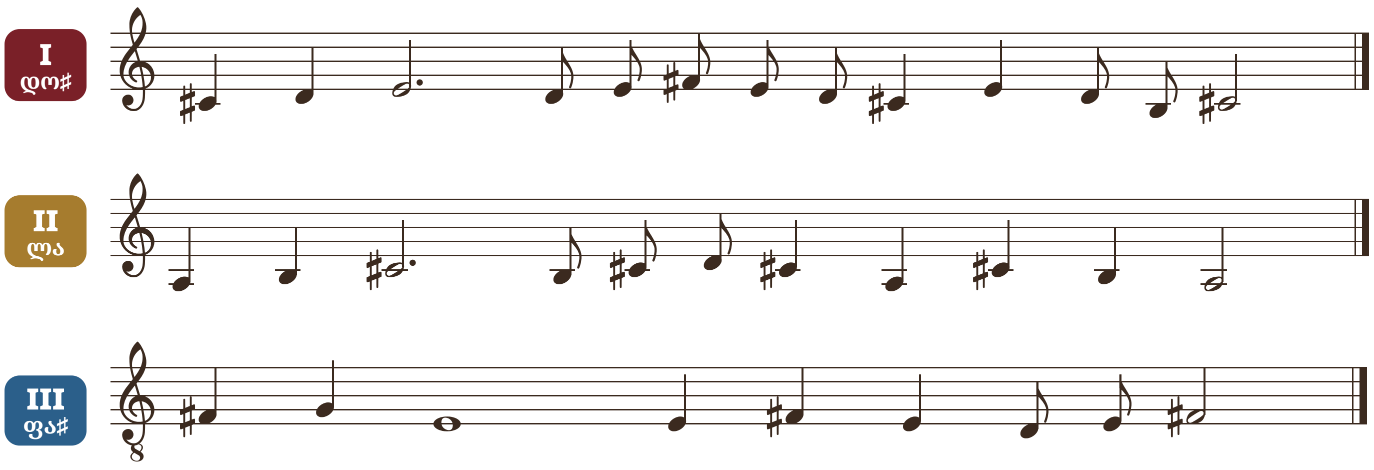

2 მოვედით, თაყვანის-ვსცეთ

წირვა · IX ტომი · №61

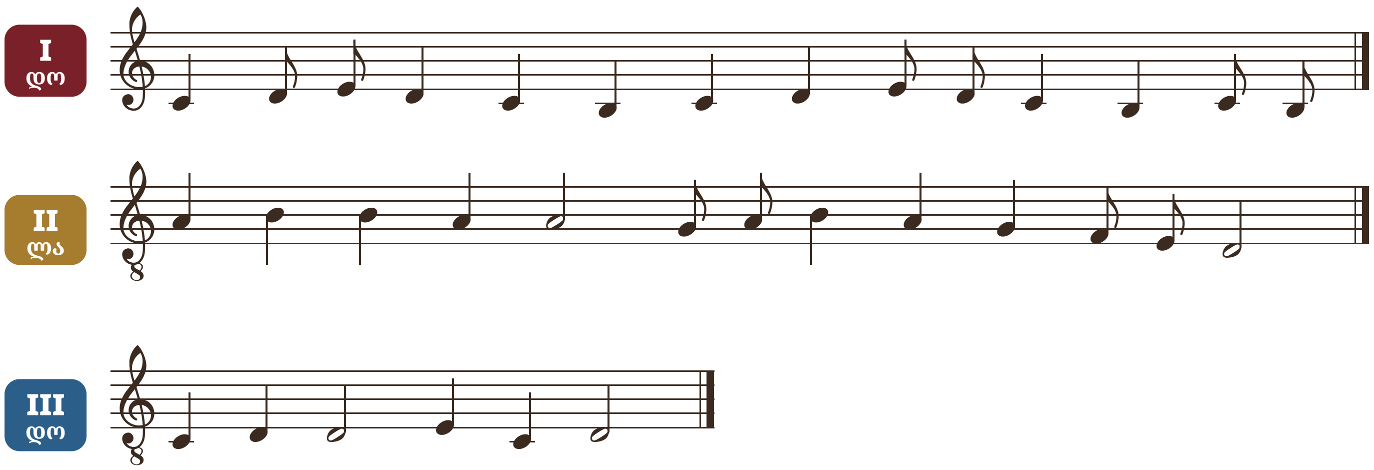

3 დღეს ცხორებაჲ არს

ცისკარი · I ტომი · №133

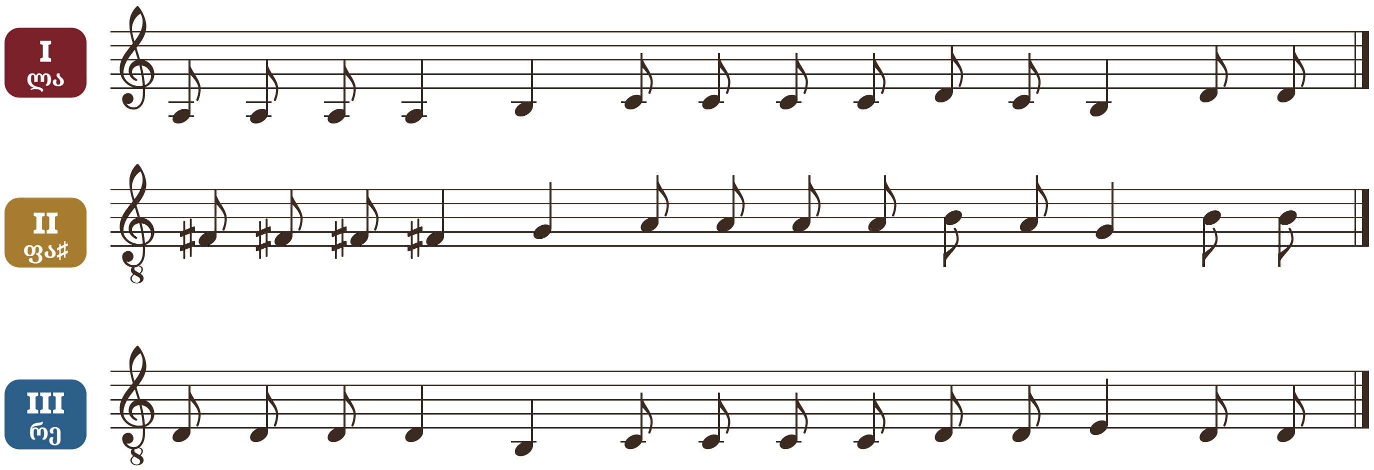

ყოველ საგალობელს სამი ხმა აქვს, თითო ცალკე: I — მთქმელი, II — მოძახილი, III — ბანი. ფერად ნიშანზე — ხმის პირველი ნოტი. მღერე შენი ხმა მარტო, ნებისმიერ ტონში — როგორც მოგიხდება; 8 გასაღების ქვეშ — ოქტავით დაბლა.

ႾႫႤႡႨႱ ႲႳႰႬႨႰႨ ფრაზები 4–6

✎ მომღერლებისთვის

4 უმეტესად კურთხეულ ხარ ცისკარი · I ტომი · №131

I დო

II ლა

III დო

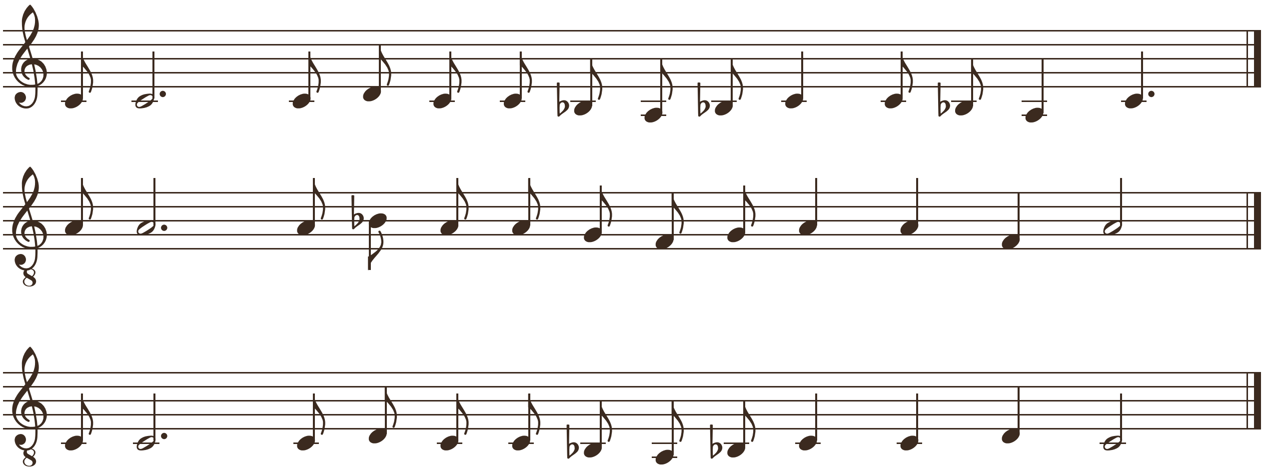

5 წმიდაო ღმერთო წირვა · IX ტომი · №62

I ფა

II სიb

III ფა

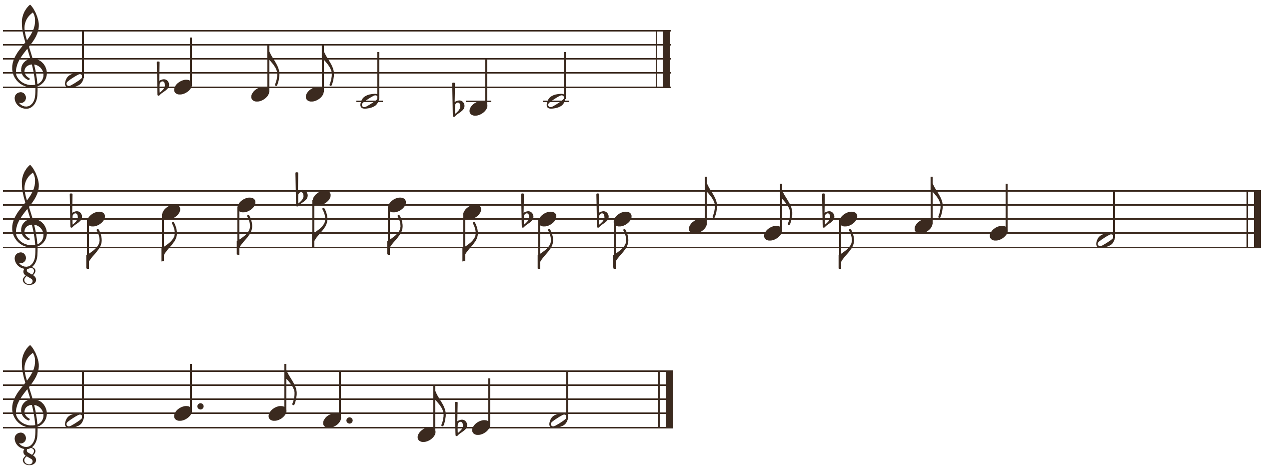

6 რომელი ქერუბიმთა წირვა · IX ტომი · №64

I რე

II სიb

III სოლ

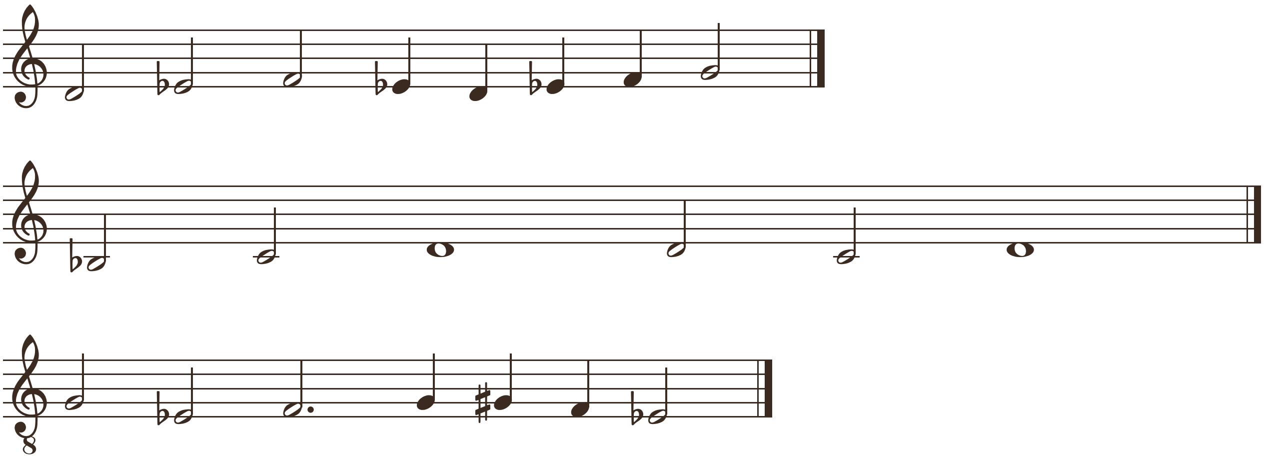

ყოველ საგალობელს სამი ხმა აქვს, თითო ცალკე: **I** — მთქმელი, **II** — მოძახილი, **III** — ბანი. ფერად ნიშანზე — ხმის პირველი ნოტი. მღერე შენი ხმა მარტო, ნებისმიერ ტონში — როგორც მოგიხდება; 8 გასაღების ქვეშ — ოქტავით დაბლა.

ႾႫႤႡႨႱ ႲႳႰႬႨႰႨ ფრაზები 7–9

მომღერლებისთვის

7 დიდებაჲ მაღალთა შინა ღმერთსა

ცისკარი · I ტომი · №77

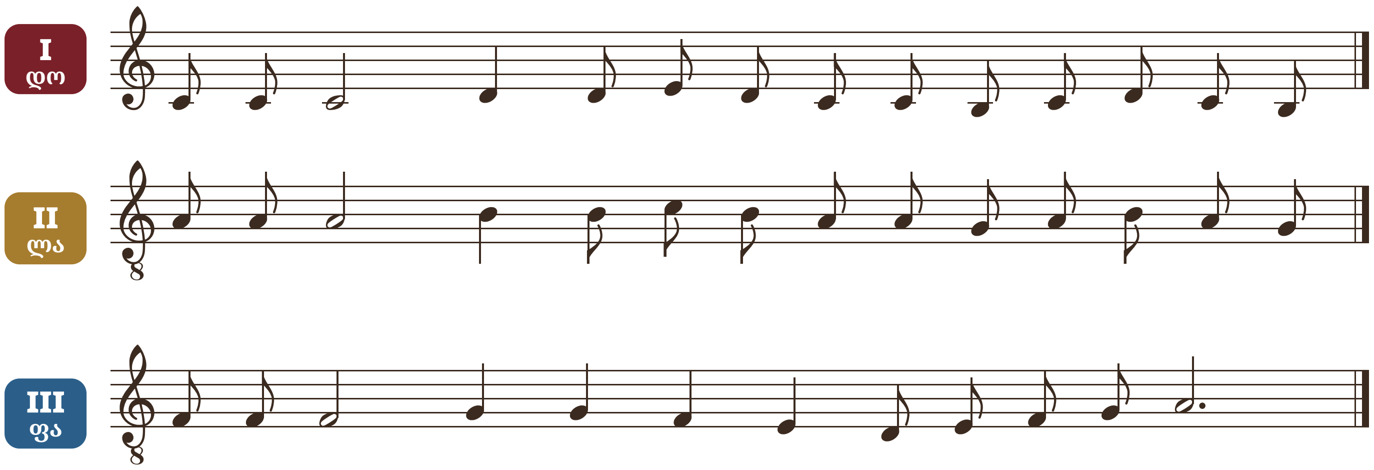

8 ზეშთა მბრძოლისა

ცისკარი · I ტომი · №142

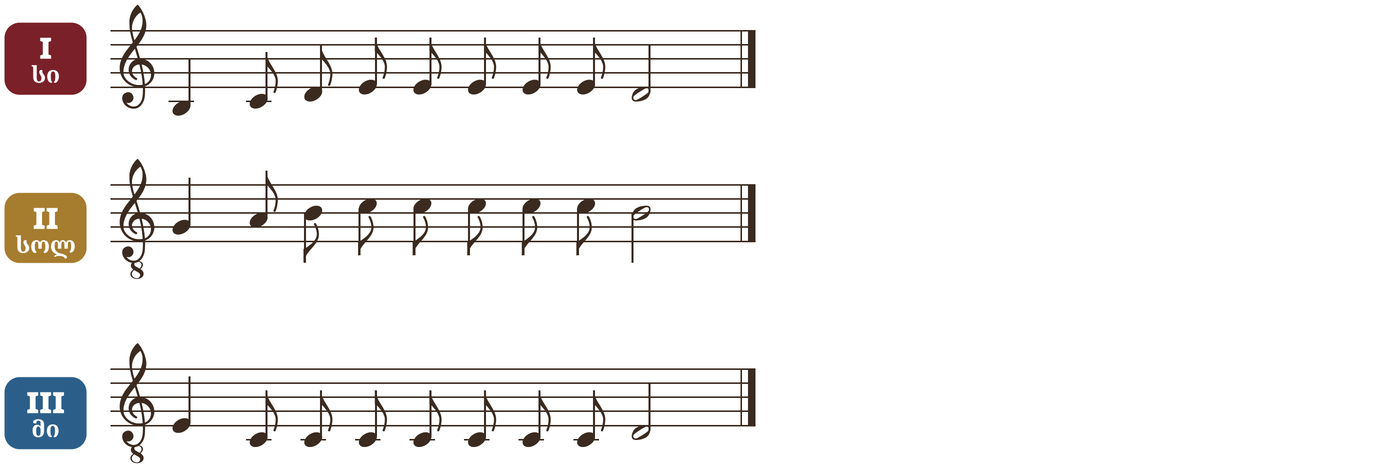

9 აკურთხევს სული ჩემი

წირვა · IX ტომი · №58

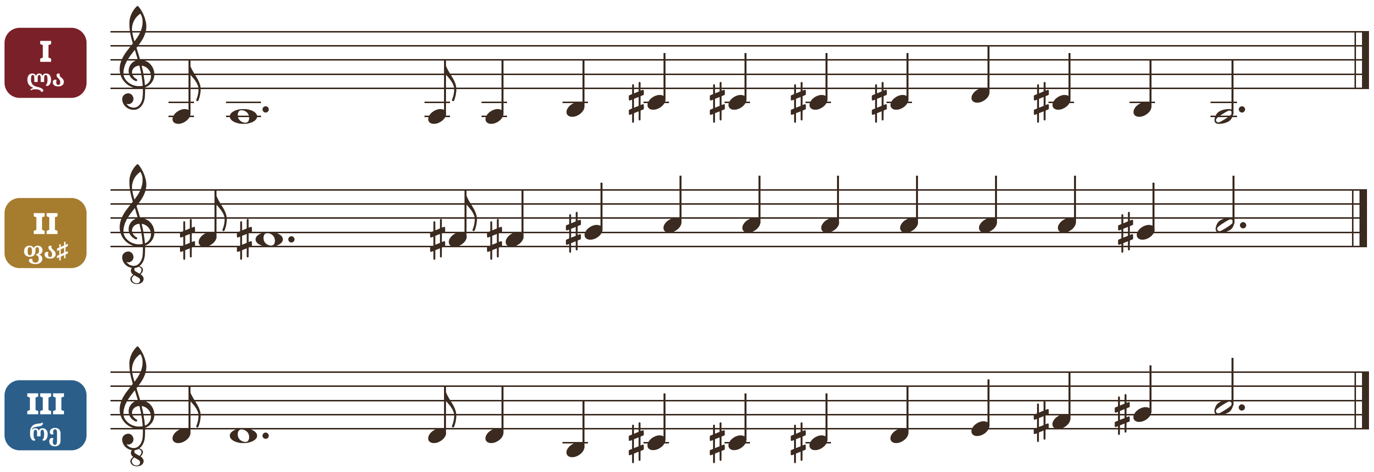

ყოველ საგალობელს სამი ხმა აქვს, თითო ცალკე: I — მთქმელი, II — მოძახილი, III — ბანი. ფერად ნიშანზე — ხმის პირველი ნოტი. მღერე შენი ხმა მარტო, ნებისმიერ ტონში — როგორც მოგიხდება; 8 გასაღების ქვეშ — ოქტავით დაბლა.

ᲮᲛᲔᲑᲘᲡ ᲢᲣᲠᲜᲘᲠᲘ ფრაზები 10–12

მომღერლებისთვის

10 აღსავალი ცისკარი · I ტომი · №108

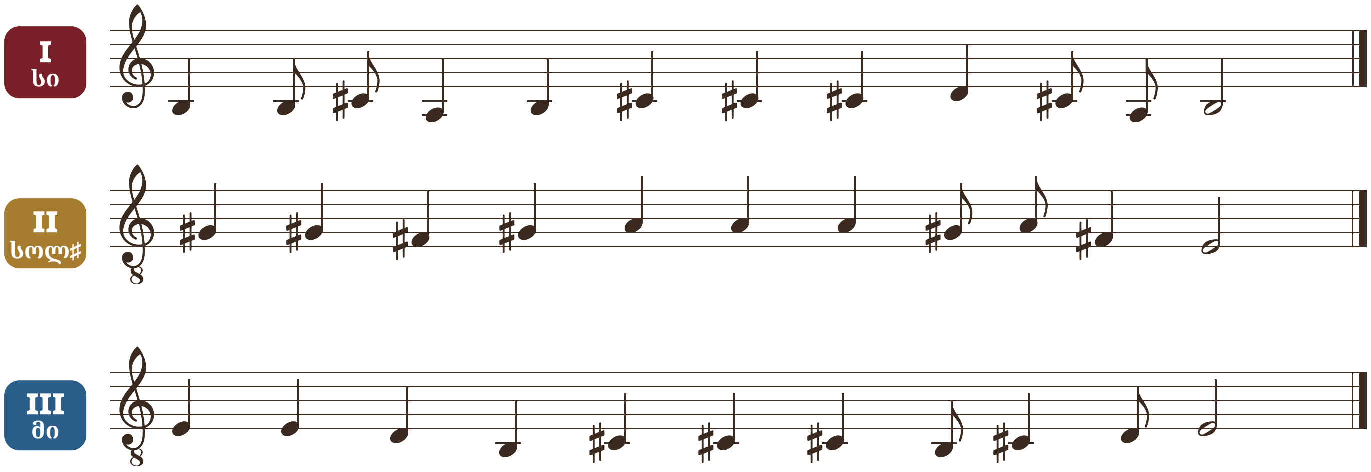

11 ღირს არს ჭეშმარიტად წირვა · IX ტომი · №69

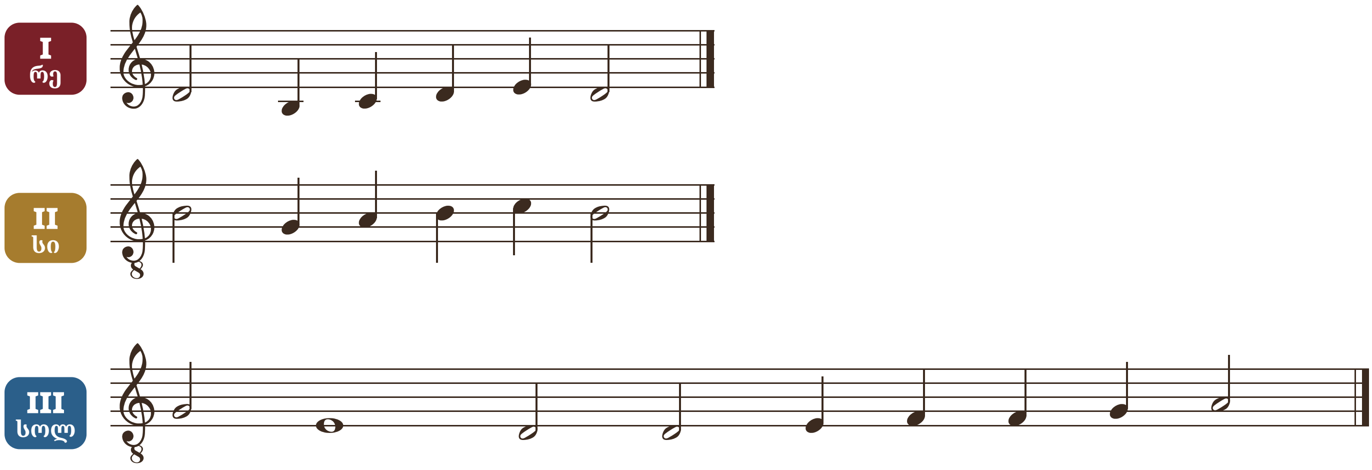

12 აწ განუტევე მონაჲ შენი მწუხრი · I ტომი · №65

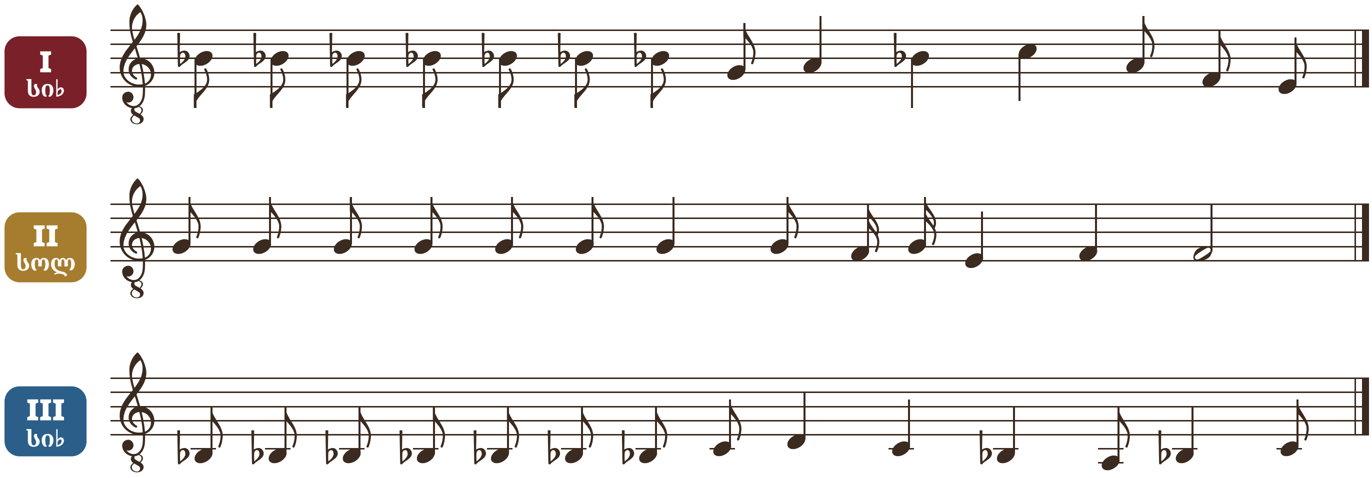

ყოველ საგალობელს სამი ხმა აქვს, თითო ცალკე: I — მთქმელი, II — მოძახილი, III — ბანი. ფერად ნიშანზე — ხმის პირველი ნოტი. მღერე შენი ხმა მარტო, ნებისმიერ ტონში — როგორც მოგიხდება; 8 გასაღების ქვეშ — ოქტავით დაბლა.

ႾႫႤႡႨႱ ႲႳႰႬႨႰႨ ფრაზები 13–15

მომღერლებისთვის

13 მდინარეთა ზედა ბაბილოვნისათა

ცისკარი · I ტომი · №103

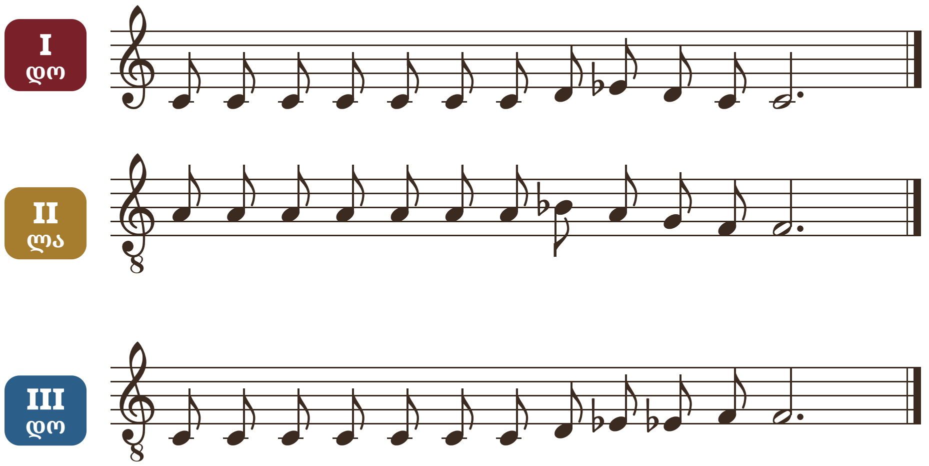

14 დიდებაჲ შენდა, უფალო

ცისკარი · I ტომი · №124

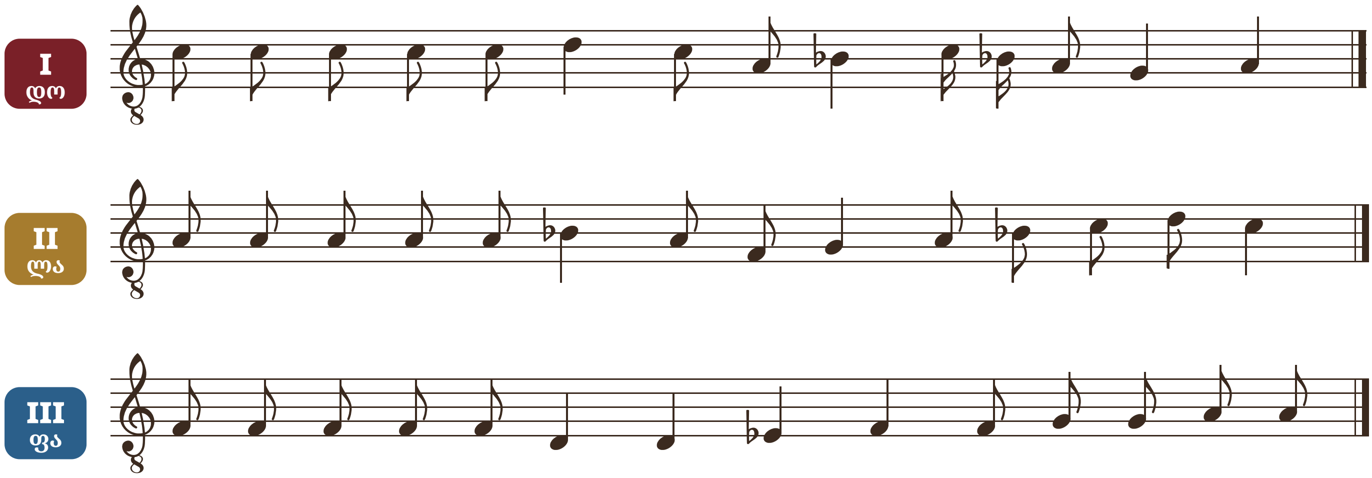

15 ნათელო მხიარულო

მწუხრი · I ტომი · №45

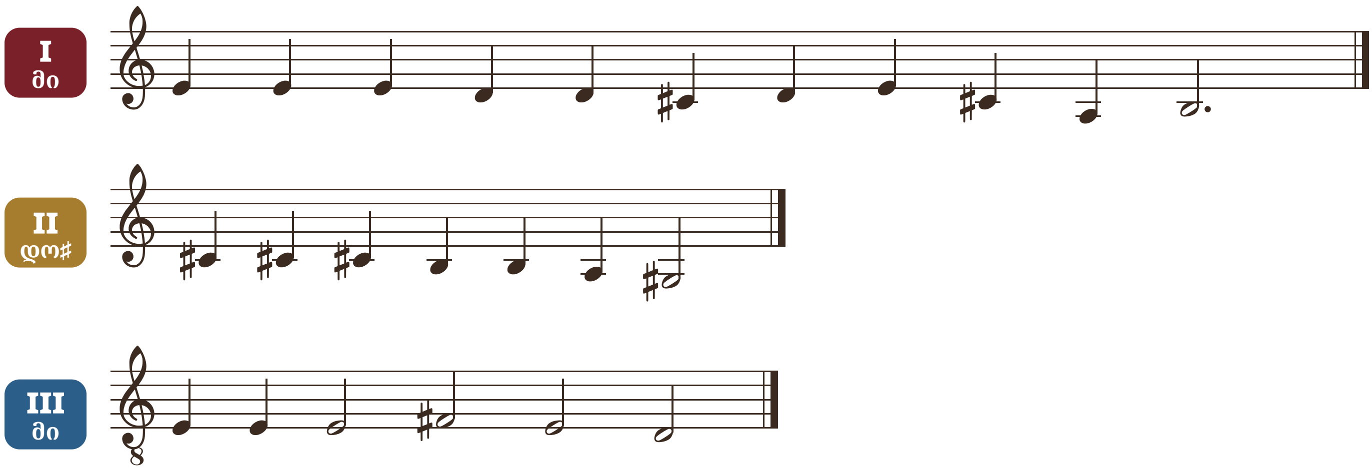

ყოველ საგალობელს სამი ხმა აქვს, თითო ცალკე: I — მთქმელი, II — მოძახილი, III — ბანი. ფერად ნიშანზე — ხმის პირველი ნოტი. მღერე შენი ხმა მარტო, ნებისმიერ ტონში — როგორც მოგიხდება; 8 გასაღების ქვეშ — ოქტავით დაბლა.

ႾႫႤႡႨႱ ႲႳႰႬႨႰႨ ფრაზები 16–18

✎ მომღერლებისთვის

16 დიდება მაღალიანი

ცისკარი · I ტომი · №132

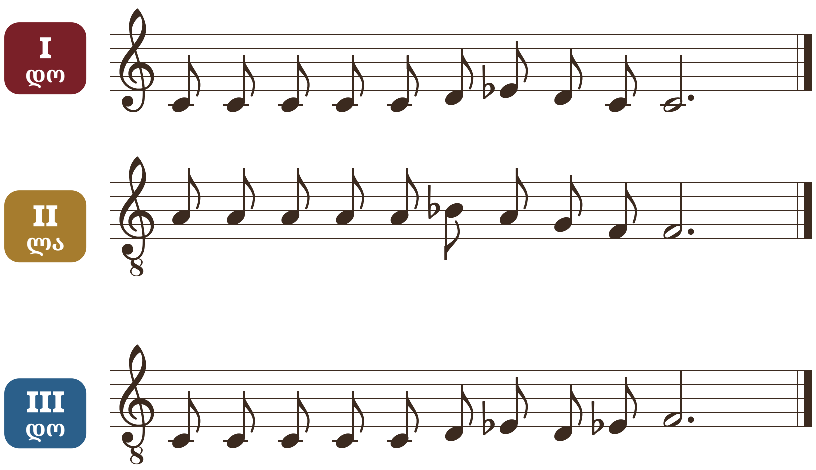

17 წარდგომაჲ მწუხრად

მწუხრი · I ტომი · №49

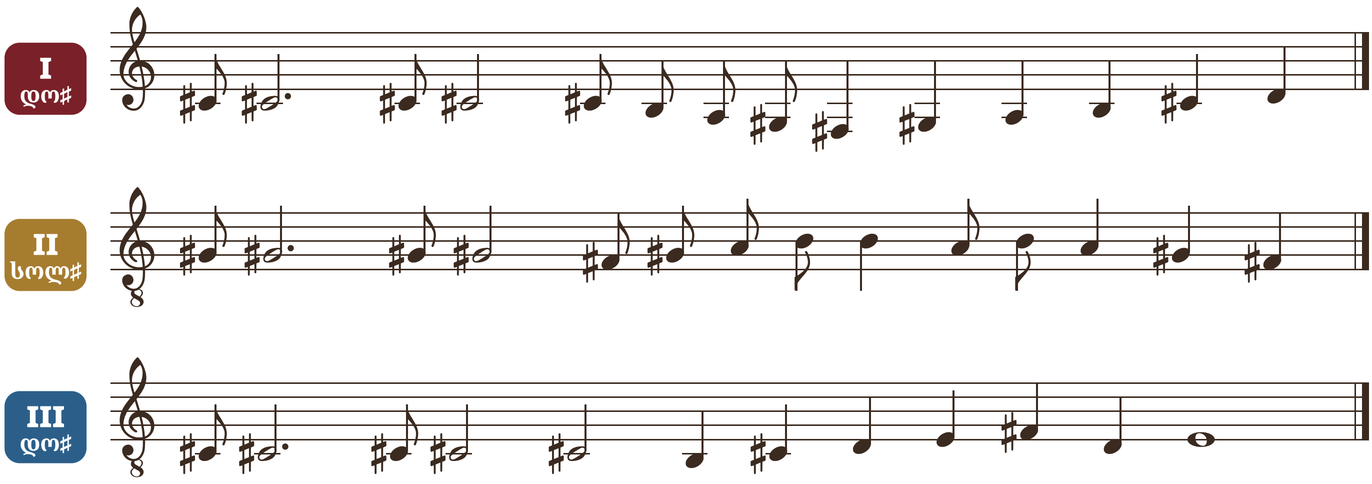

18 ყოველთა და ყოვლისათვის

წირვა · IX ტომი · №70

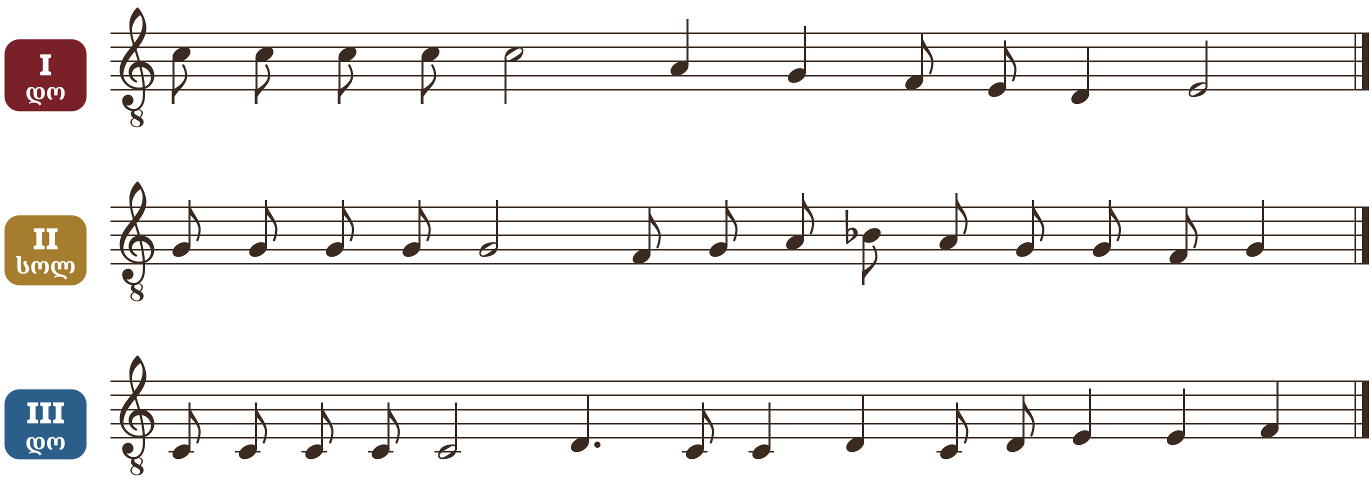

ყოველ საგალობელს სამი ხმა აქვს, თითო ცალკე: **I** — მთქმელი, **II** — მოძახილი, **III** — ბანი. ფერად ნიშანზე — ხმის პირველი ნოტი. მღერე შენი ხმა მარტო, ნებისმიერ ტონში — როგორც მოგიხდება; 8 გასაღების ქვეშ — ოქტავით დაბლა.

ᲮᲛᲔᲑᲘᲡ ᲢᲣᲠᲜᲘᲠᲘ ბადე · 8 მომღერალი

თარიღი ____________

მარცხნივ — მომღერლების სახელები (წილისყრით). ყოველ ორთაბრძოლაში ორივე ერთსა და იმავე ფრაზას მღერის ერთსა და იმავე ხმაზე; „№“ — საგალობლის ნომერი. გამარჯვებულის სახელი მარჯვნივ, შემდეგ ხაზზე გადადის. 16 მომღერლის ბადე — ზურგზე.

მეოთხედფინალი | **ნახევარფინალი** | **ფინალი** | **ჩემპიონი**

ა ____________
№ ___ 1
ბ ____________

№ ___ 5

ა ____________
№ ___ 2
ბ ____________

№ ___ 7 ____________

ა ____________
№ ___ 3
ბ ____________

№ ___ 6

ა ____________
№ ___ 4
ბ ____________

ႾႫႤႡႨႱ ႲႳႰႬႨႰႨ ბადე · 16 მომღერალი

თარიღი ____________

მარცხნივ — მომღერლების სახელები (წილისყრით). ყოველ ორთაბრძოლაში ორივე ერთსა და იმავე ფრაზას მღერის ერთსა და იმავე ხმაზე; „№“ — საგალობლის ნომერი. გამარჯვებულის სახელი მარჯვნივ, შემდეგ ხაზზე გადადის.

1/8 ფინალი | **მეოთხედფინალი** | **ნახევარფინალი** | **ფინალი** | **ჩემპიონი**

1/8 ფინალი

- 1 — ა ____ ბ ____ № ___
- 2 — ა ____ ბ ____ № ___
- 3 — ა ____ ბ ____ № ___
- 4 — ა ____ ბ ____ № ___
- 5 — ა ____ ბ ____ № ___
- 6 — ა ____ ბ ____ № ___
- 7 — ა ____ ბ ____ № ___
- 8 — ა ____ ბ ____ № ___

მეოთხედფინალი

- 9 — № ___
- 10 — № ___
- 11 — № ___
- 12 — № ___

ნახევარფინალი

- 13 — № ___
- 14 — № ___

ფინალი

- 15 — № ___

ჩემპიონი

____

ა

პირველი მომღერალი

ხმების ტურნირი

ა

პირველი მომღერალი

ხმების ტურნირი

ა

პირველი მომღერალი

ხმების ტურნირი

ა

პირველი მომღერალი

ხმების ტურნირი

ა

პირველი მომღერალი

ხმების ტურნირი

ა

პირველი მომღერალი

ხმების ტურნირი

ა

პირველი მომღერალი

ხმების ტურნირი

ა

პირველი მომღერალი

ხმების ტურნირი

ა

პირველი მომღერალი

ხმების ტურნირი

ბ

მეორე მომღერალი

ხმების ტურნირი

ბ

მეორე მომღერალი

ხმების ტურნირი

ბ

მეორე მომღერალი

ხმების ტურნირი

ბ

მეორე მომღერალი

ხმების ტურნირი

ბ

მეორე მომღერალი

ხმების ტურნირი

ბ

მეორე მომღერალი

ხმების ტურნირი

ბ

მეორე მომღერალი

ხმების ტურნირი

ბ

მეორე მომღერალი

ხმების ტურნირი

ბ

მეორე მომღერალი

ხმების ტურნირი

ᲮᲛᲔᲑᲘᲡ ᲢᲣᲠᲜᲘᲠᲘ ქულების ფურცელი

თარიღი ____________ კლასი ____________

პატარა კლასისთვის, როგორც აპში: სამი რაუნდი, ყველა მღერის. „№“ — საგალობლის ნომერი, „ხმა“ — I, II ან III, „ქულა“ — ჟიურის 0–3 (ზეპირად ნამღერს +1).

მომღერალი	რაუნდი 1			რაუნდი 2			რაუნდი 3			ჯამი
	№	ხმა	ქულა	№	ხმა	ქულა	№	ხმა	ქულა	

გამარჯვებული: ____________________

- **3** — ყველა ნოტი თავის ადგილზე, თანაბრად, ბოლომდე.
- **2** — ერთი-ორი ნოტი აცდა, მაგრამ ფრაზა იცნობა.
- **1** — ბევრი შეცდომა, მაგრამ ბოლომდე იმღერა.
- **0** — შეჩერდა ან სხვა ფრაზა იმღერა. მეორე ცდა — ერთხელ.

ႾႫႤႡႨႱ ႲႳႰႬႨႰႨ ქულების ფურცელი

თარიღი ____________ კლასი ____________

პატარა კლასისთვის, როგორც აპში: სამი რაუნდი, ყველა მღერის. „№“ — საგალობლის ნომერი, „ხმა“ — I, II ან III, „ქულა“ — ჟიურის 0–3 (ზეპირად ნამღერს +1).

მომღერალი	რაუნდი 1			რაუნდი 2			რაუნდი 3			ჯამი
	№	ხმა	ქულა	№	ხმა	ქულა	№	ხმა	ქულა	

გამარჯვებული: ____________

- **3** — ყველა ნოტი თავის ადგილზე, თანაბრად, ბოლომდე.
- **2** — ერთი-ორი ნოტი აცდა, მაგრამ ფრაზა იცნობა.
- **1** — ბევრი შეცდომა, მაგრამ ბოლომდე იმღერა.
- **0** — შეჩერდა ან სხვა ფრაზა იმღერა. მეორე ცდა — ერთხელ.