ᲮᲣᲗᲘ ᲮᲛᲐ
რვა ხმა

ქართულ გალობაში ძლისპირები, დასდებლები და ბევრი სხვა საგალობელი რვა ხმიდან ერთზეა, და ყოველი ხმა თავისებურად ჟღერს. მასწავლებელი ძლისპირის დასაწყისს გალობს — ჯერ პირველ ფრაზას, მერე მეტს — და გუნდები ცდილობენ, იცნონ, რომელ ხმაზეა. ძლისპირები VIII ტომიდანაა, „რვახმა საცისკრო ძლისპირები“. ტელეფონი არ სჭირდება.

2–6 გუნდი · 10 წლიდან · 15–25 წუთი

ა1 **ხმა ა** პირველი ხმა

„მარჯვენე შენი უძლეველი“
ძლისპირი ა · გვ. 3



ასე მიდის რაუნდი

- მასწავლებელი ამბობს რაუნდს და გალობს პირველ ფრაზას — 1 ნიშნამდე.
- გუნდები ჩუმად თათბირობენ; ვინც მიხვდა, ხმის სვეტში ×-ს სვამს და 1-ს შემოხაზავს.
- თავიდან, 2 ნიშნამდე; დანარჩენები 2-ს შემოხაზავენ.
- მასწავლებელი ამბობს ხმას და, თუ გინდათ, მის ნიმუშს გალობს შესადარებლად: პირველ ფრაზაზე — 2 ქულა, მეტით — 1.

რა არის ამ ფაილში

კომპონენტი	ცალი	ფურცელი
წესები	1	1-ის ზურგი
რვა ხმის ნიმუშები, ორ-ორი ძლისპირი	თითო ბავშვს ან გუნდს	2
მასწავლებლის სია: ორი თამაში, 24 ძლისპირი	1	3–4
გუნდის ფურცელი (ორი ერთ გვერდზე)	4	5
ქულების ფურცელი (ორივე მხარეს)	1	6

რვავე ხმა: 16 ნიმუში და 24 ძლისპირი თამაშისთვის, თითო ხმაზე სამი — იგივე წიგნიდან, რასაც აპის თამაში უკრავს.

როგორ დავბეჭდოთ

1. **ყველაფერი ორმხრივად**, გრძელი კიდით, **100%-ზე**.
2. ნიმუშები (2) — თითო ბავშვს ან გუნდს; მასწავლებლის სია (3–4) — მასწავლებელს, გუნდებს არ აჩვენოთ.
3. გუნდების ფურცელი (5) — რამდენიც გუნდია, შუაზე გაჭრილი; ქულების ფურცელი (6) — ერთი თამაშზე.

წყარო და უფლებები. შექმნილია სმენის ვარჯიშის თამაშების (მაგ. „Functional Ear Trainer“) იდეით. ნოტები საგანძურის სკოლის აპის წიგნიდანაა: „რვახმა საცისკრო ძლისპირები“, VIII ტომი (ციფრული ამოცნობით, შეიძლება შეცდომა შეგხვდეს). მხოლოდ სასკოლო, არაკომერციული გამოყენებისთვის — არ იყიდება.

ᲮᲣᲠ ᲔᲒᲠ

წესები · 2–6 გუნდი · 10 წლიდან · 15–25 წუთი

„რვა ხმა“ სმენის თამაშია: გაიგებ, რომელ ხმაზეა ძლისპირი, თუ მისი დასაწყისი გესმის? ვინც ხმებს ცნობს, საგალობელს უფრო ადვილად სწავლობს და ახალს უფრო მალე იმახსოვრებს.

1. **ვინ თამაშობს.** 2–6 გუნდი, თითოში 2–6 მოთამაშე (ან თითოეული ცალკე); თითოს ფანქარი, გუნდის ფურცელი და ნიმუშების ფურცელი. სახელები — საკრავების: ჩონგური, ფანდური, დოლი, სალამური, ჭუნირი, ჩანგი, ან მოიგონეთ თქვენი.
2. **მასწავლებელი.** გალობს ნოტებით და არ თამაშობს. სია მასთანაა: ხედავს ხმას და ქულებს წერს. ორი მომღერალიც თუ ჰყავს, ძლისპირი სამ ხმაზე შეუძლიათ — წიგნიდან, სიაში მითითებულ გვერდზე.
3. **ჯერ ისწავლეთ.** მასწავლებელი რვავე ხმის ნიმუშებს გალობს, ბავშვები ფურცელზე ნოტებს ადევნებენ თვალს და მერე თვითონაც მღერიან. ერთი დღე — ერთი-ორი ხმა, თუ ბავშვები პატარები არიან.
4. **თამაში.** სიაში 24 ძლისპირია: №1–12 — თამაში 1, №13–24 — თამაში 2. ხმები არეულია, ერთი ხმა ზედიზედ არასდროს მეორდება.
5. **ნაბიჯი 1.** პირველი ფრაზა — ნოტების თავზე 1 ნიშნამდე. „ა“-ზე ან „ლა“-ზე, სიტყვების გარეშე: ვინც ძლისპირს იცნობს, სიტყვით მიხვდებოდა.
6. **პასუხი.** გუნდი, რომელიც მიხვდა, ხმის სვეტში ×-ს სვამს და 1-ს შემოხაზავს. მერე ვეღარ შეცვლის. ვინც ვერ მიხვდა, ელოდება.
7. **ნაბიჯი 2.** თავიდან, 2 ნიშნამდე — ორი ფრაზა. ვინც ახლა მიხვდა, 2-ს შემოხაზავს.
8. **გახსნა.** მასწავლებელი ამბობს ხმას. თუ გინდათ, ამ ხმის ნიმუშს გალობს — შეადარეთ, რა ჰქონდათ საერთო.
9. **ქულა.** ნაბიჯი 1 → 2 ქულა, ნაბიჯი 2 → 1, შეცდომა — 0.
10. **მოგება.** ბოლო რაუნდის მერე იგებს ყველაზე მეტი ქულის მქონე გუნდი. ფრეა — მასწავლებელი ნიმუშს გალობს, ვინ იცნობს ხმას პირველი.
11. **უფრო მარტივად.** ჯერ ოთხი ხმით (ა–დ): მასწავლებელი სიიდან მხოლოდ მათ ირჩევს, გუნდებს ნიმუშების ფურცლის წინა მხარე ეყოფათ. მერე — ე–ჱ, ბოლოს რვავე.

აპშიც არის: ძლისპირს სინთეზატორი სამ ხმაზე უკრავს, რვა ღილაკიდან ირჩევ და შეცდომისას ამ ხმის ნიმუშს ადარებ; ონლაინ, ან ერთი ტელეფონით, გუნდებად — sagandzureli.ge → თამაშები → რვა ხმა.

ᲮᲣᲗᲘ ᲮᲛᲘᲡ რვა ხმის ნიმუშები ა–დ

თითო ბავშვს ან გუნდს

ყოველ ხმას ორი ნიმუში აქვს — ორი ძლისპირის პირველი ფრაზა, მთქმელის ხმა. ისწავლეთ თამაშამდე: მასწავლებელი გალობს, თქვენ ნოტებს ადევნებთ თვალს, მერე ერთად იმღერეთ. თამაშში ეს ნიმუშები არ შეგხვდებათ — სხვა ძლისპირები იგივე ხმებზე.

ა 1 ხმა ა პირველი ხმა

„მარჯვენე შენი უძლეველი“

ძლისპირი ა · გვ. 3



„შენ მთად ჩრდილოვნად“

ძლისპირი დ · გვ. 6



ბ 2 ხმა ბ მეორე ხმა

„მოხვედ ჩვენდა ქალწულისაგან“

ძლისპირი დ · გვ. 19



„შუამდგომელ იქმენ“

ძლისპირი ე · გვ. 20



გ 3 ხმა გ მესამე ხმა

„რომელმან წამისყოფით“

ძლისპირი ა · გვ. 28



„რომელმან სიტყვით არარასაგან“

ძლისპირი გ · გვ. 30



დ 4 ხმა დ მეოთხე ხმა

„ზღვისა მის მეწამულისა“

ძლისპირი ა · გვ. 43



„იხარებს ეკლესია შენდამი“

ძლისპირი გ · გვ. 45



ᲮᲣᲗᲘ ᲮᲛᲘᲡ ᲜᲘᲛᲣᲨᲔᲑᲘ რვა ხმის ნიმუშები ე–ც

თითო ბავშვს ან გუნდს

ყოველ ხმას ორი ნიმუში აქვს — ორი ძლისპირის პირველი ფრაზა, მთქმელის ხმა. ისწავლეთ თამაშამდე: მასწავლებელი გალობს, თქვენ ნოტებს ადევნებთ თვალს, მერე ერთად იმღერეთ. თამაშში ეს ნიმუშები არ შეგხვდებათ — სხვა ძლისპირები იგივე ხმებზე.

ე 5 ხმა ე მეხუთე ხმა

„ეტლთა სიმრავლე მხედრებითურთ“

ძლისპირი ა · გვ. 55



„რომელმან დააფუძნე“

ძლისპირი გ · გვ. 57



ვ 6 ხმა ვ მეექვსე ხმა

„არავინ არს წმიდა შენებრ, უფალო“

ძლისპირი გ · გვ. 68



„ქრისტე, ღმერთი ჩემი“

ძლისპირი დ · გვ. 69



ზ 7 ხმა ზ მეშვიდე ხმა

„წამისყოფითა, ღმერთო“

ძლისპირი ა · გვ. 76



„ღმერთო, მაცხოვარო ჩვენო“

ძლისპირი გ · გვ. 78



ც 8 ხმა ც მერვე ხმა

„ეტლთა მფლობელი ფარაო“

ძლისპირი ა · გვ. 89



„განმაძლიერებელ მექმენ“

ძლისპირი გ · გვ. 91



ᲮᲣᲠ ᲔᲒᲠ თამაში 1 ძლისპირები 1–6

მასწავლებლისთვის — გუნდებს არ აჩვენო

1 „შენ ცეცხლად საცნაურად“

ძლისპირი ზ · VIII ტომი, გვ. 10

ხმა ა 1



2 „სახმილით სამთა ყრმათა“

ძლისპირი ჱ · VIII ტომი, გვ. 73

ხმა ვ 6



3 „სახმილსა შინა აბრამეანნი“

ძლისპირი ზ · VIII ტომი, გვ. 51

ხმა დ 4



4 „ბრძანებამან უსჯულოსა მძლავრისამან“

ძლისპირი ზ · VIII ტომი, გვ. 23

ხმა ბ 2



5 „განკვირდეს ზესკნელს ცანი“

ძლისპირი თ · VIII ტომი, გვ. 106

ხმა ჱ 8



6 „ესმა მოსლვა შენი დიდებული“

ძლისპირი დ · VIII ტომი, გვ. 58

ხმა ე 5



მთქმელის ხმა. ნოტების თავზე **1** — პირველი ფრაზის ბოლო (ნაბიჯი 1), **2** — მეორისა (ნაბიჯი 2, ისევ თავიდან). იგალობეთ „ა“-ზე ან „ლა“-ზე, სიტყვების გარეშე. სამ ხმაზე — წიგნიდან, მითითებულ გვერდზე. 8 გასაღების ქვეშ — ოქტავით დაბლა.

ᲮᲣᲠ ᲔᲒᲠ თამაში 1 ძლისპირები 7–12

მასწავლებლისთვის — გუნდებს არ აჩვენო

7 „მტვირთველმან გამოუთქმელად“

ძლისპირი თ · VIII ტომი, გვ. 87

ხმა ზ 7



8 „შენდა აღვიმსთობთ, წარუვალისა“

ძლისპირი ე · VIII ტომი, გვ. 32

ხმა გ 3



9 „ლოდი საკიდური უხელოდ“

ძლისპირი თ · VIII ტომი, გვ. 54

ხმა დ 4



10 „შეუწველმან მაყვალმან“

ძლისპირი ც · VIII ტომი, გვ. 85

ხმა ზ 7



11 „მონებად ღმრთისა“

ძლისპირი ც · VIII ტომი, გვ. 36

ხმა გ 3



12 „უფროსად ამაღლებულმან“

ძლისპირი ზ · VIII ტომი, გვ. 62

ხმა ე 5



მთქმელის ხმა. ნოტების თავზე **1** — პირველი ფრაზის ბოლო (ნაბიჯი 1), **2** — მეორისა (ნაბიჯი 2, ისევ თავიდან). იგალობეთ „ა“-ზე ან „ლა“-ზე, სიტყვების გარეშე. სამ ხმაზე — წიგნიდან, მითითებულ გვერდზე. 8 გასაღების ქვეშ — ოქტავით დაბლა.

ᲮᲣᲠ ᲔᲒᲠ თამაში 2 ძლისპირები 13–18

მასწავლებლისთვის — გუნდებს არ აჩვენო

13 „დაუსაბამოსაგან მამისა“

ძლისპირი თ · VIII ტომი, გვ. 26

ხმა ბ 2



14 „ყრმათა მათ წმიდათა“

ძლისპირი ზ · VIII ტომი, გვ. 72

ხმა ვ 6



15 „სახედ მუცლადღებისა შენისა“

ძლისპირი თ · VIII ტომი, გვ. 14

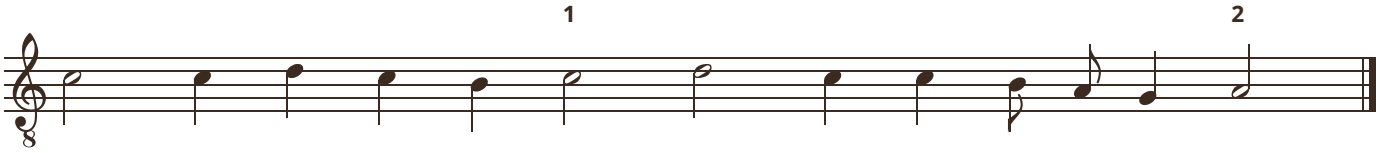
ხმა ა 1



16 „რასათვის განმიშორებ“

ძლისპირი ე · VIII ტომი, გვ. 95

ხმა ჱ 8



17 „სოფლისა ზღვა“

ძლისპირი ვ · VIII ტომი, გვ. 71

ხმა ვ 6



18 „ჰყავ სიყვარული“

ძლისპირი დ · VIII ტომი, გვ. 31

ხმა გ 3



მთქმელის ხმა. ნოტების თავზე **1** — პირველი ფრაზის ბოლო (ნაბიჯი 1), **2** — მეორისა (ნაბიჯი 2, ისევ თავიდან). იგალობეთ „ა“-ზე ან „ლა“-ზე, სიტყვების გარეშე. სამ ხმაზე — წიგნიდან, მითითებულ გვერდზე. 8 გასაღების ქვეშ — ოქტავით დაბლა.

ᲐᲮᲠ ᲔᲒᲠ თამაში 2 ძლისპირები 19–24

მასწავლებლისთვის — გუნდებს არ აჩვენო

19 „გალობით, ხმითა სიხარულისათა“

ძლისპირი ვ · VIII ტომი, გვ. 49

ხმა დ 4



20 „შენ ხარ, ქრისტე“

ძლისპირი დ · VIII ტომი, გვ. 93

ხმა ჱ 8



21 „ღელვამან ცოდვისამან“

ძლისპირი ვ · VIII ტომი, გვ. 22

ხმა ბ 2



22 „მომიცვნა ჩვენ სიღრმემან“

ძლისპირი ვ · VIII ტომი, გვ. 9

ხმა ა 1



23 „ქრისტე ღმერთო, რომელმან“

ძლისპირი დ · VIII ტომი, გვ. 80

ხმა ზ 7



24 „ესაია, მხიარულ იყავ“

ძლისპირი თ · VIII ტომი, გვ. 65

ხმა ე 5



მთქმელის ხმა. ნოტების თავზე **1** — პირველი ფრაზის ბოლო (ნაბიჯი 1), **2** — მეორისა (ნაბიჯი 2, ისევ თავიდან). იგალობეთ „ა“-ზე ან „ლა“-ზე, სიტყვების გარეშე. სამ ხმაზე — წიგნიდან, მითითებულ გვერდზე. 8 გასაღების ქვეშ — ოქტავით დაბლა.

ᲮᲣᲠᲪ ᲔᲗᲠ თამაში _____ გუნდი _____

როცა მიხვდებით, ხმის სვეტში დასვით × და შემოხაზეთ ნაბიჯი: 1 — პირველ ფრაზაზე, 2 — მეტით. მერე ვეღარ შეცვლით.

რაუნდი	ნაბიჯი	ა 1	ბ 2	გ 3	დ 4	ე 5	ვ 6	ზ 7	ჱ 8
1	1 2								
2	1 2								
3	1 2								
4	1 2								
5	1 2								
6	1 2								
7	1 2								
8	1 2								
9	1 2								
10	1 2								
11	1 2								
12	1 2								

ᲮᲣᲠᲪ ᲔᲗᲠ თამაში _____ გუნდი _____

როცა მიხვდებით, ხმის სვეტში დასვით × და შემოხაზეთ ნაბიჯი: 1 — პირველ ფრაზაზე, 2 — მეტით. მერე ვეღარ შეცვლით.

რაუნდი	ნაბიჯი	ა 1	ბ 2	გ 3	დ 4	ე 5	ვ 6	ზ 7	ჱ 8
1	1 2								
2	1 2								
3	1 2								
4	1 2								
5	1 2								
6	1 2								
7	1 2								
8	1 2								
9	1 2								
10	1 2								
11	1 2								
12	1 2								

ᲮᲣᲠᲪ ᲔᲗᲠ თამაში ____ გუნდი _____

როცა მიხვდებით, ხმის სვეტში დასვით × და შემოხაზეთ ნაბიჯი: 1 — პირველ ფრაზაზე, 2 — მეტით. მერე ვეღარ შეცვლით.

რაუნდი	ნაბიჯი	ა 1	ბ 2	გ 3	დ 4	ე 5	ვ 6	ზ 7	ჱ 8
1	1 2								
2	1 2								
3	1 2								
4	1 2								
5	1 2								
6	1 2								
7	1 2								
8	1 2								
9	1 2								
10	1 2								
11	1 2								
12	1 2								

ᲮᲣᲠᲪ ᲔᲗᲠ თამაში ____ გუნდი _____

როცა მიხვდებით, ხმის სვეტში დასვით × და შემოხაზეთ ნაბიჯი: 1 — პირველ ფრაზაზე, 2 — მეტით. მერე ვეღარ შეცვლით.

რაუნდი	ნაბიჯი	ა 1	ბ 2	გ 3	დ 4	ე 5	ვ 6	ზ 7	ჱ 8
1	1 2								
2	1 2								
3	1 2								
4	1 2								
5	1 2								
6	1 2								
7	1 2								
8	1 2								
9	1 2								
10	1 2								
11	1 2								
12	1 2								

ᲥᲣᲠᲘ ᲫᲐᲠᲘ ქულების ფურცელი

თარიღი _____ კლასი _____

გუნდის სახელი სვეტის თავში. სწორ ხმას — იმდენი ქულა, რომელ ნაბიჯზეც შემოხაზეს: 1 (პირველ ფრაზაზე) → 2, 2 (მეტით) → 1.

რაუნდი	ჩონგური	ფანდური	დოლი	სალამური	ჭუნირი	ჩანგი
1						
2						
3						
4						
5						
6						
7						
8						
9						
10						
11						
12						
ჯამი						

გამარჯვებული გუნდი: _____

ნაბიჯი 1 — პირველი ფრაზა — 1 ნიშნამდე.

ნაბიჯი 2 — თავიდან, 2 ნიშნამდე.

ქულა — პირველ ფრაზაზე → 2, მეტით → 1; შეცდომა — 0.

მოგება — ბოლოს მეტი ქულა; ფრე — ერთი ნიმუში, ხმა რომელია?

ᲥᲣᲠ ᲓᲐᲠ ქულების ფურცელი

თარიღი _____ კლასი _____

გუნდის სახელი სვეტის თავში. სწორ ხმას — იმდენი ქულა, რომელ ნაბიჯზეც შემოხაზეს: 1 (პირველ ფრაზაზე) → 2, 2 (მეტით) → 1.

რაუნდი	ჩონგური	ფანდური	დოლი	სალამური	ჭუნირი	ჩანგი
1						
2						
3						
4						
5						
6						
7						
8						
9						
10						
11						
12						
ჯამი						

გამარჯვებული გუნდი: _____

ნაბიჯი 1 — პირველი ფრაზა — 1 ნიშნამდე.

ნაბიჯი 2 — თავიდან, 2 ნიშნამდე.

ქულა — პირველ ფრაზაზე → 2, მეტით → 1; შეცდომა — 0.

მოგება — ბოლოს მეტი ქულა; ფრე — ერთი ნიმუში, ხმა რომელია?