ᲛᲔᲡᲐᲛᲔ ᲮᲛᲐ
მესამე ხმა

ქართული გალობა სამხმიანია. სამეული გამოდის, თითოს ხელში ხმის ბარათი — I, II ან III — და ცნობილი საგალობლის დასაწყისს ერთად გალობენ წიგნის ნოტებით. ჟიური აფასებს, რამდენად ერთად და სუფთად იგალობეს; მერე ხმები იცვლება, სანამ ყველა სამივე ხმას არ იმღერებს. ტელეფონი არ სჭირდება.

6–18 მოთამაშე, სამეულებად · 9 წლიდან · 20–40 წუთი

ასე მიდის რაუნდი

- სამეული გამოდის; თითოს ხმის ბარათი აქვს: I მთქმელი, II მოძახილი, III ბანი.
- წამყვანი ამბობს საგალობლის ნომერს და სამივე ხმას პირველ ნოტს აძლევს.
- „3-2-1“ — სამივე ერთად იწყებს და დასაწყისს ბოლომდე გალობს.
- ჟიური სამ რამეს აფასებს, თითოს 0–2: დაწყება, ხმა და ბოლო — ერთად და სუფთად იყო?
- როცა ყველა სამეულმა იგალობა, ბარათები მარცხნივ გადადის — ყველას ახალი ხმა.
- სამი რაუნდის მერე ყველამ სამივე ხმა იმღერა; იგებს მეტი ქულის სამეული.

რა არის ამ ფაილში

კომპონენტი	ცალი	ფურცელი
წესები	1	1-ის ზურგი
საგალობლის დასაწყისი სამ ხმაზე	12	2–4
ხმის ბარათი (სამი სამეულისთვის)	9	5
ჟიურის ფურცელი (ორივე მხარეს)	1	6

წირვის, მწუხრისა და ცისკრის ცნობილი საგალობლები, გელათის სკოლის I და IX ტომებიდან — იგივე, რაც აპის თამაშებში.

როგორ დავბეჭდოთ

1. **ყველაფერი ორმხრივად**, გრძელი კიდით, **100%-ზე**.
2. საგალობლები (2–4) — თითო სამეულს და წამყვანს.
3. ხმის ბარათები (5) — ჭრის ნიშნებზე დაჭერით; ოთხ-ექვს სამეულს — ორჯერ. ჟიურის ფურცელი (6) — ერთი თამაშზე.

წყარო და უფლებები. შექმნილია აპის „Smule“ იდეით (სხვასთან ერთად მღერა). ნოტები საგანძურის სკოლის აპის წიგნებიდანაა (ციფრული ამოცნობით, შეიძლება შეცდომა შეგხვდეს). მხოლოდ სასკოლო, არაკომერციული გამოყენებისთვის — არ იყიდება.

ႫႤႱႠႫႤ ႾႫႠ

წესები · 6–18 მოთამაშე, სამეულებად · 9 წლიდან · 20–40 წუთი

„მესამე ხმა“ სამხმიანობის თამაშია: ქართულ გალობაში სამი ხმა ერთად ჟღერს და თითოეულს თავისი გზა აქვს. აქ ყველა სამივე ხმას სინჯავს — ჯერ ერთს, მერე მეორეს, ბოლოს მესამეს — და ისმენს, როგორ ერწყმის მისი ხმა დანარჩენ ორს.

1. **ვინ თამაშობს.** 6–18 მოთამაშე, სამ-სამად — სამეულებად. თუ არ იყოფა, მასწავლებელი ან ძლიერი მგალობელი ავსებს. ჟიური — მასწავლებელი, ან ის სამეული, ვინც ახლა არ გალობს (თათბირობენ და ერთ ქულას წერენ).
2. **ხმები.** თითო სამეულს სამი ხმის ბარათი: I მთქმელი, II მოძახილი, III ბანი. პირქვე დაურიგეთ — ვის რა შეხვდება.
3. **საგალობელი.** რაუნდში ყველა სამეული ერთსა და იმავე დასაწყისს გალობს: წამყვანი ამბობს ნომერს (1–12). ფურცელზე სამივე ხმაა, ერთმანეთის ქვეშ.
4. **პირველი ნოტები.** წამყვანი თითო ხმას პირველ ნოტს აძლევს — ფორტეპიანოთი, სალამურით ან ხმით (ფურცელზე წერია, რომელი). შეიძლება უფრო დაბლა ან მაღლა, როგორც ხმებს მოუხდება — ოღონდ სამივეს ერთნაირად.
5. **გალობა.** „3-2-1“ და სამივე ერთად იწყებს. დასაწყისს ბოლომდე გალობენ, არ ჩერდებიან — ხმოვნით ან „ლა“-თი (ფურცელზე სიტყვები არაა).
6. **ჟიური.** სამ რამეს აფასებს, თითოს 0, 1 ან 2: **დაწყება** — ერთად დაიწყეს? **ხმა** — ყველამ თავისი ხმა იმღერა ბოლომდე, სხვისას არ აჰყვა? **ბოლო** — ერთად დაასრულეს? ერთ გალობაზე — 6-მდე.
7. **ხმების ცვლა.** როცა რაუნდში ყველა სამეულმა იგალობა, ბარათები მარცხნივ გადადის: I → II → III → I. შემდეგ რაუნდში — ახალი საგალობელი.
8. **მოგება.** სამი რაუნდის მერე ყველამ სამივე ხმა იმღერა. იგებს ყველაზე მეტი ქულის სამეული; ფრეა — მეოთხე საგალობელი.
9. **უფრო რთულად.** ფურცლის გარეშე, ზეპირად — +1 ქულა. ან ჟიური შუა გალობაში ამბობს „ბანი მარტო!“ — ორნი ჩუმდებიან და ბანი აგრძელებს, სანამ არ ეტყვიან „ყველა!“.
10. **დიდ კლასში.** სამეულების ნაცვლად სამი ჯგუფი: თითო ჯგუფი — ერთი ხმა. რაუნდის მერე ჯგუფები ხმებს ცვლიან; ჟიური — მასწავლებელი.

აპშიც არის: ტელეფონი ორ ხმას გალობს, მესამეს შენ — ყურსასმენით, ეკრანზე შენი ხმის ხაზით და ქულით; ბოლოს სამივე ხმას ერთად მოისმენ და კლასის ჩატში გაგზავნი. ონლაინ კლასთან, ან ერთი ტელეფონით, დინამიკით — sagandzureli.ge → თამაშები → მესამე ხმა.

1 გუნდნი ანგელოზთანი

ცისკარი · I ტომი · №105

პირველი ნოტები: I ლა II ფა# III რე

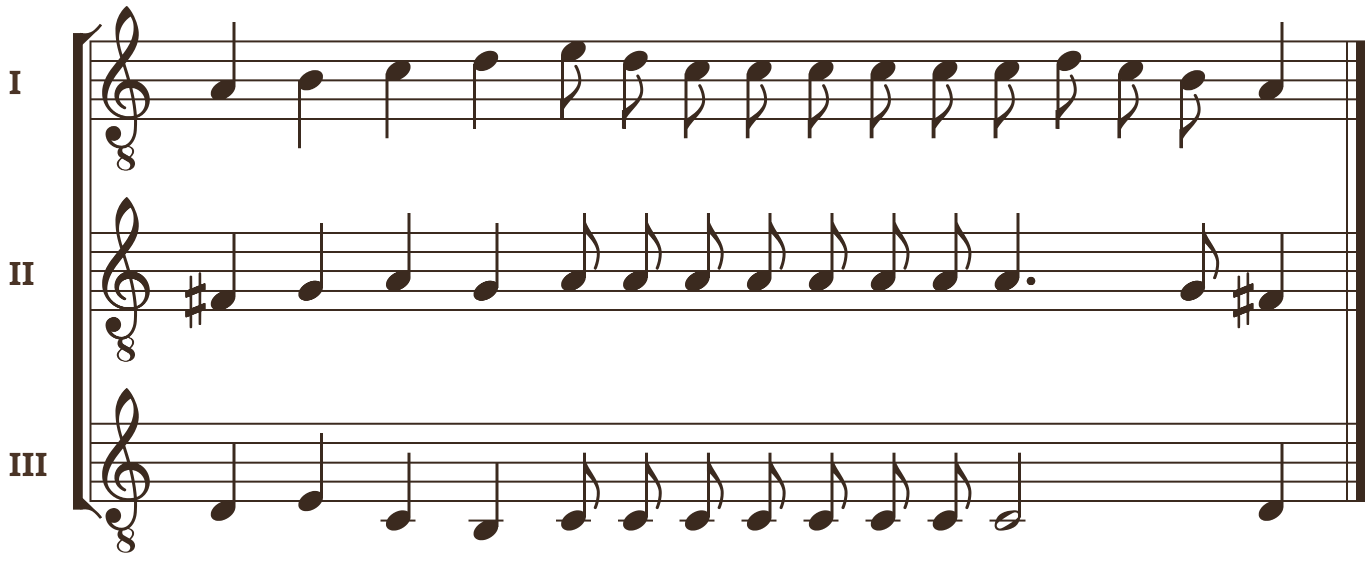

2 ერთ არს

წირვა · IX ტომი · №74

პირველი ნოტები: I ლა II ფა# III რე

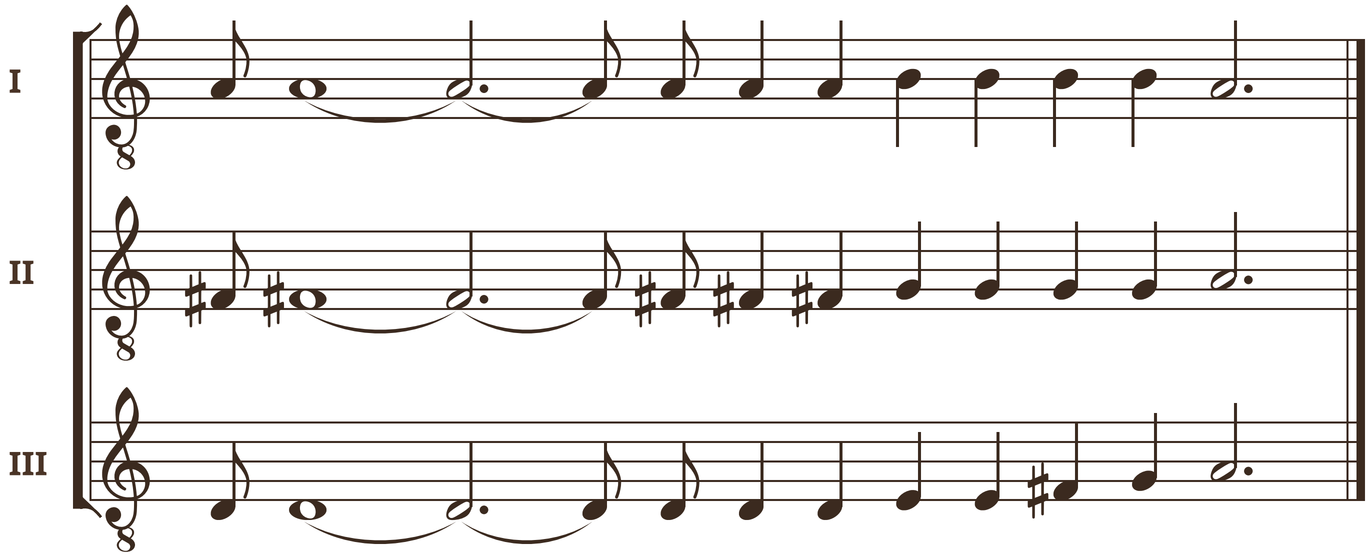

I — მთქმელი, II — მოძახილი, III — ბანი; 8 გასაღების ქვეშ — ოქტავით დაბლა. ხმოვნით ან „ლა“-თი, დასაწყისიდან ბოლომდე, სამივე ერთად.

ᲛᲔᲡᲐᲛᲔ ᲮᲛᲐ საგალობლები 3–4

სამეულებისა და წამყვანისთვის

3 ღირს არს და მართალ

წირვა · IX ტომი · №66

პირველი ნოტები: **I** ფა **II** დო **III** ფა

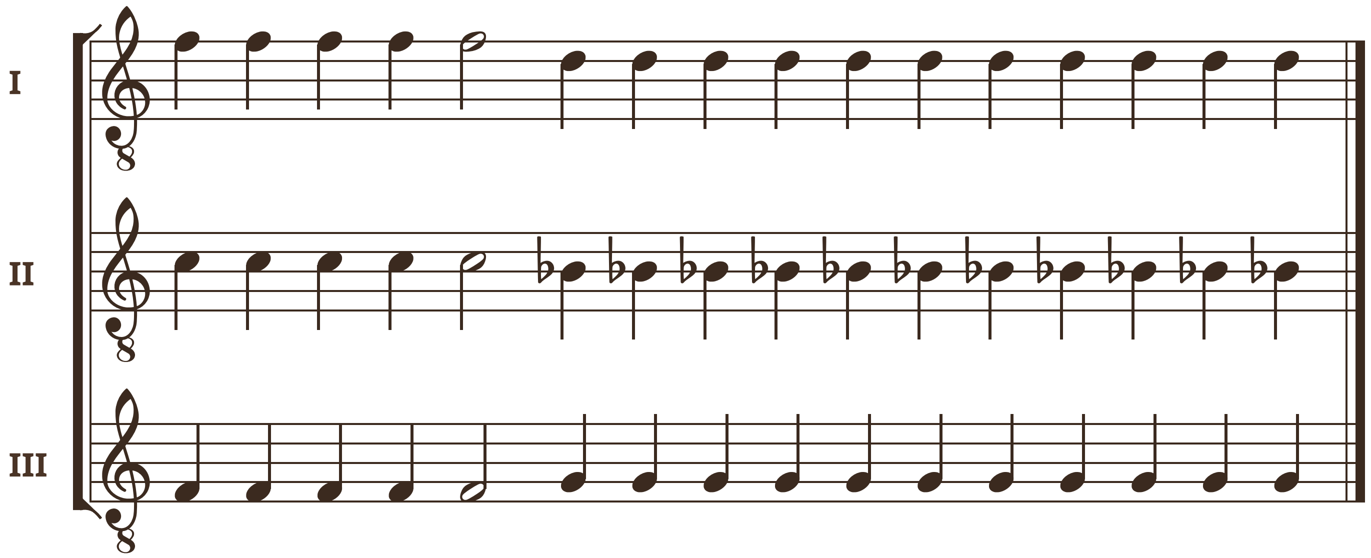

4 იყავნ სახელი უფლისა

მწუხრი · I ტომი · №75

პირველი ნოტები: **I** ლა **II** ფა# **III** რე

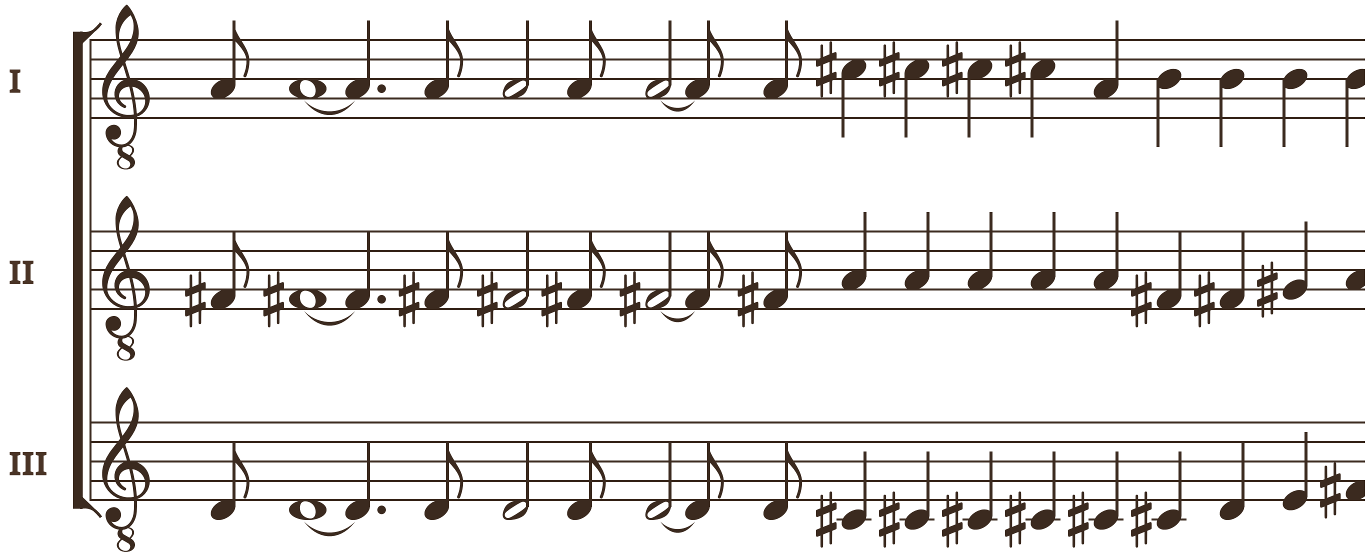

I — მთქმელი, **II** — მოძახილი, **III** — ბანი; 8 გასაღების ქვეშ — ოქტავით დაბლა. ხმოვნით ან „ლა“-თი, დასაწყისიდან ბოლომდე, სამივე ერთად.

5 დიდება მაღალიანი

ცისკარი · I ტომი · №132

♫ **პირველი ნოტები:** I დო II ლა III დო

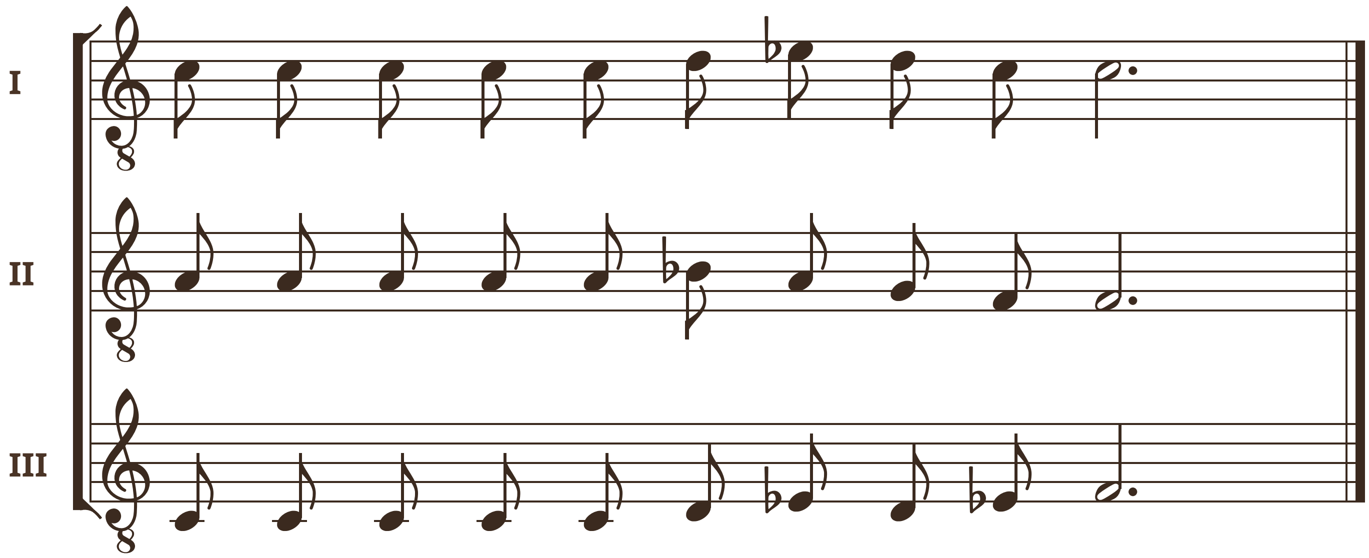

6 ყოველთა და ყოვლისათვის

წირვა · IX ტომი · №70

♫ **პირველი ნოტები:** I დო II სოლ III დო

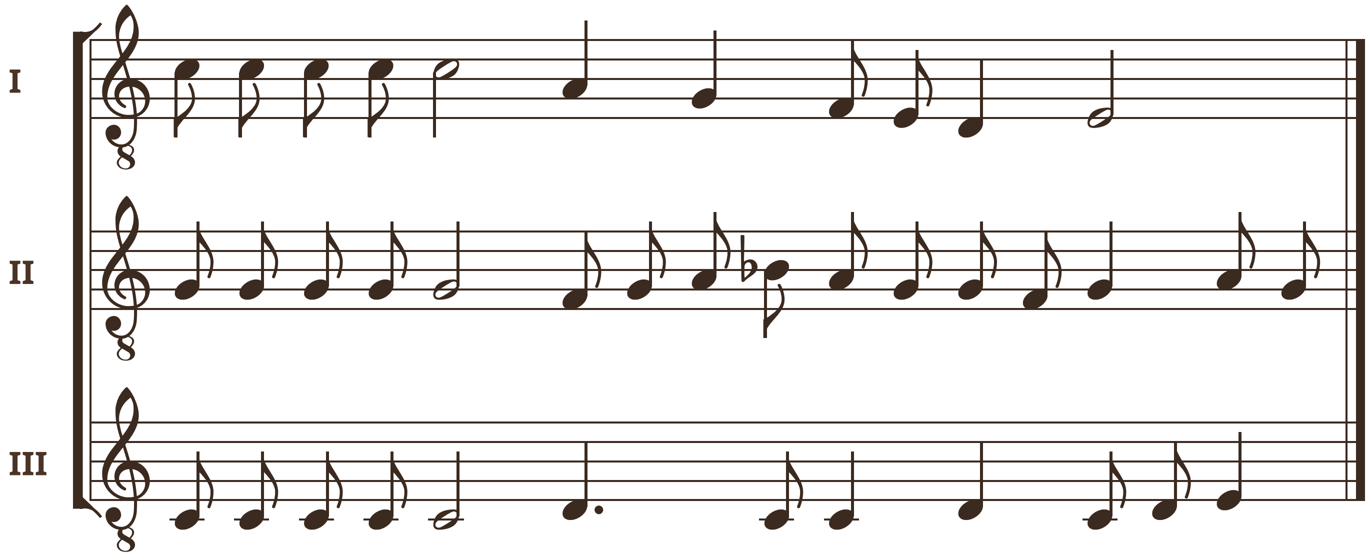

I — მთქმელი, II — მოძახილი, III — ბანი; 8 გასაღების ქვეშ — ოქტავით დაბლა. ხმოვნით ან „ლა“-თი, დასაწყისიდან ბოლომდე, სამივე ერთად.

7 აღდეგ საფლავისაგან

ცისკარი · I ტომი · №134

♫ **პირველი ნოტები:** I რე · II სი · III სოლ

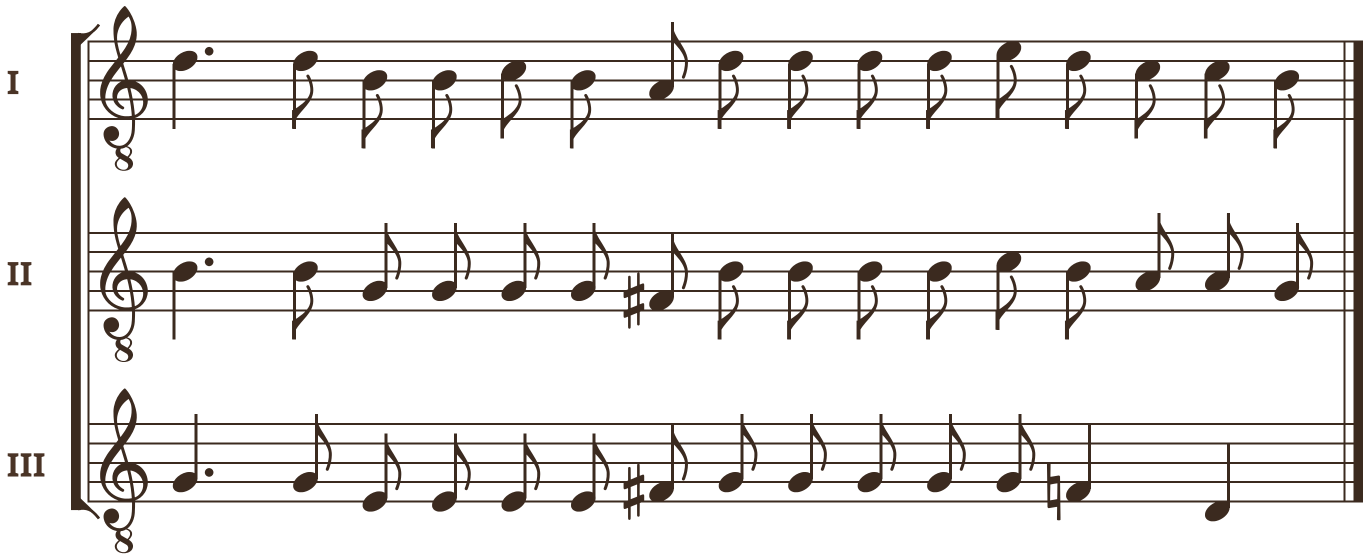

8 სასუფეველსა შენსა

წირვა · IX ტომი · №60

♫ **პირველი ნოტები:** I დო · II ლა · III ფა

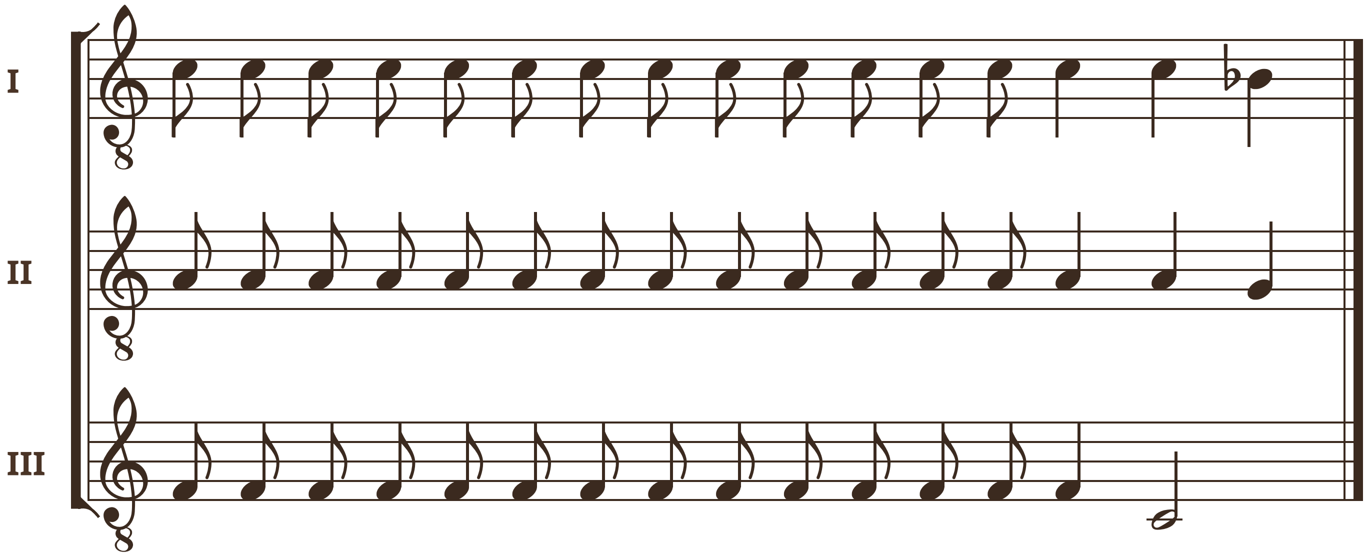

I — მთქმელი, II — მოძახილი, III — ბანი; 8 გასაღების ქვეშ — ოქტავით დაბლა. ხმოვნით ან „ლა“-თი, დასაწყისიდან ბოლომდე, სამივე ერთად.

9 წარდგომაჲ მწუხრად

მწუხრი · I ტომი · №49

პირველი ნოტები: I დო# II სოლ# III დო#

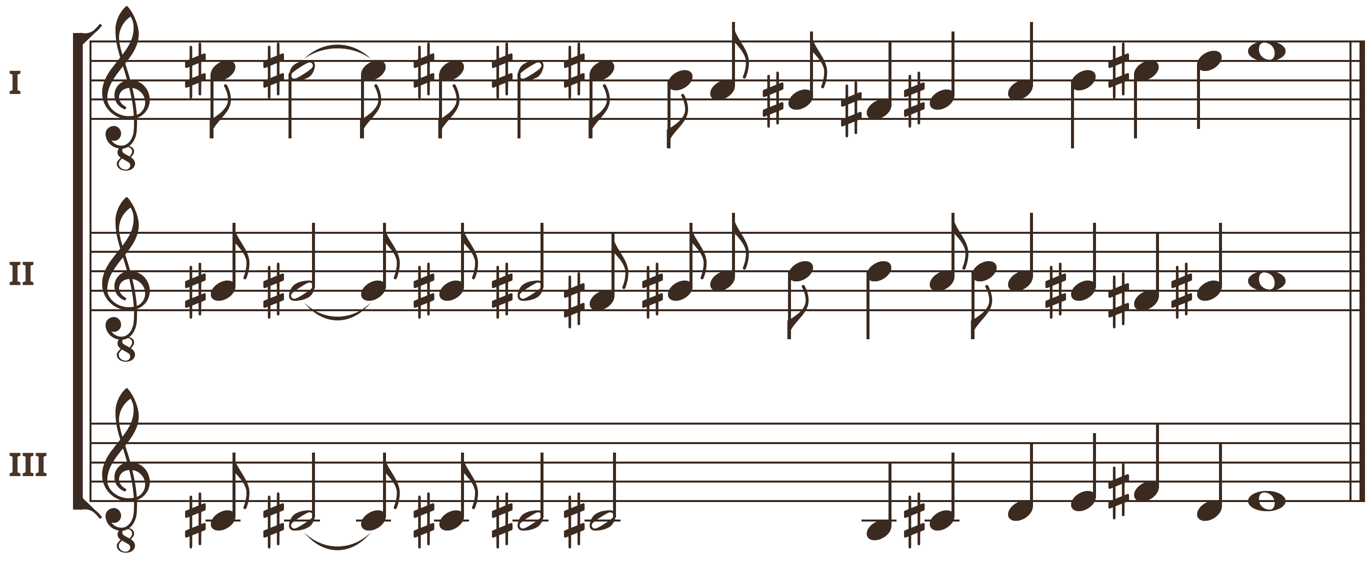

10 ღმერთი უფალი

ცისკარი · I ტომი · №84

პირველი ნოტები: I დო# II ლა III ფა#

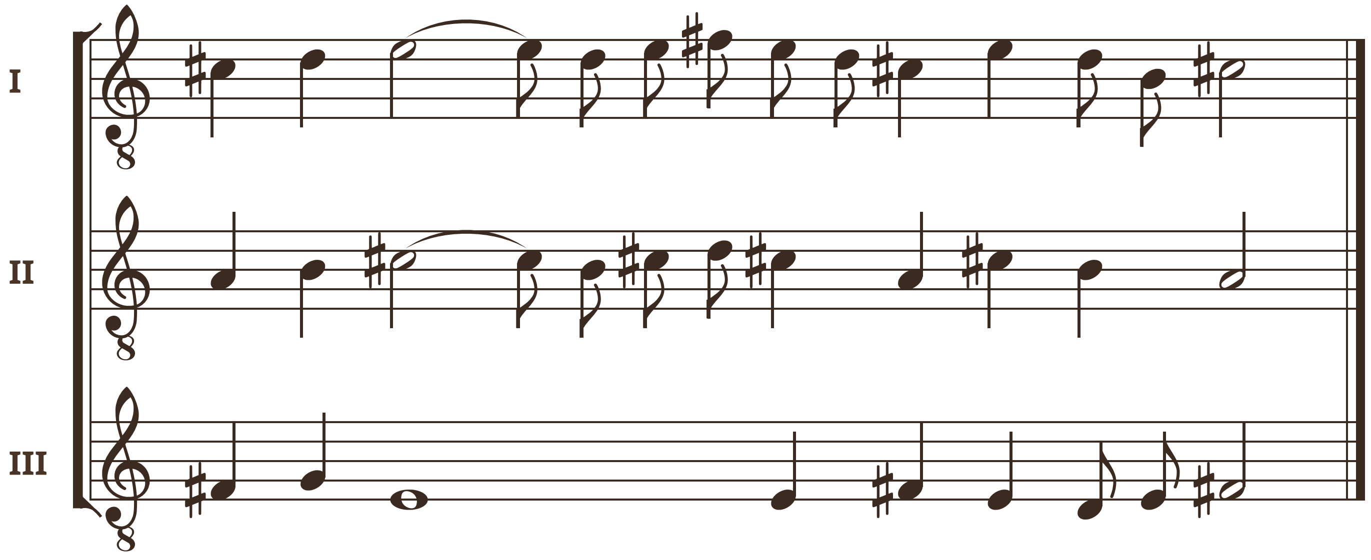

I — მთქმელი, II — მოძახილი, III — ბანი; 8 გასაღების ქვეშ — ოქტავით დაბლა. ხმოვნით ან „ლა"-თი, დასაწყისიდან ბოლომდე, სამივე ერთად.

ႫႤႱႠႫႤ ႾႫႠ საგალობლები 11–12

სამეულებისა და წამყვანისთვის

11 უმეტესად კურთხეულ ხარ

ცისკარი · I ტომი · №131

პირველი ნოტები: I დო II ლა III დო

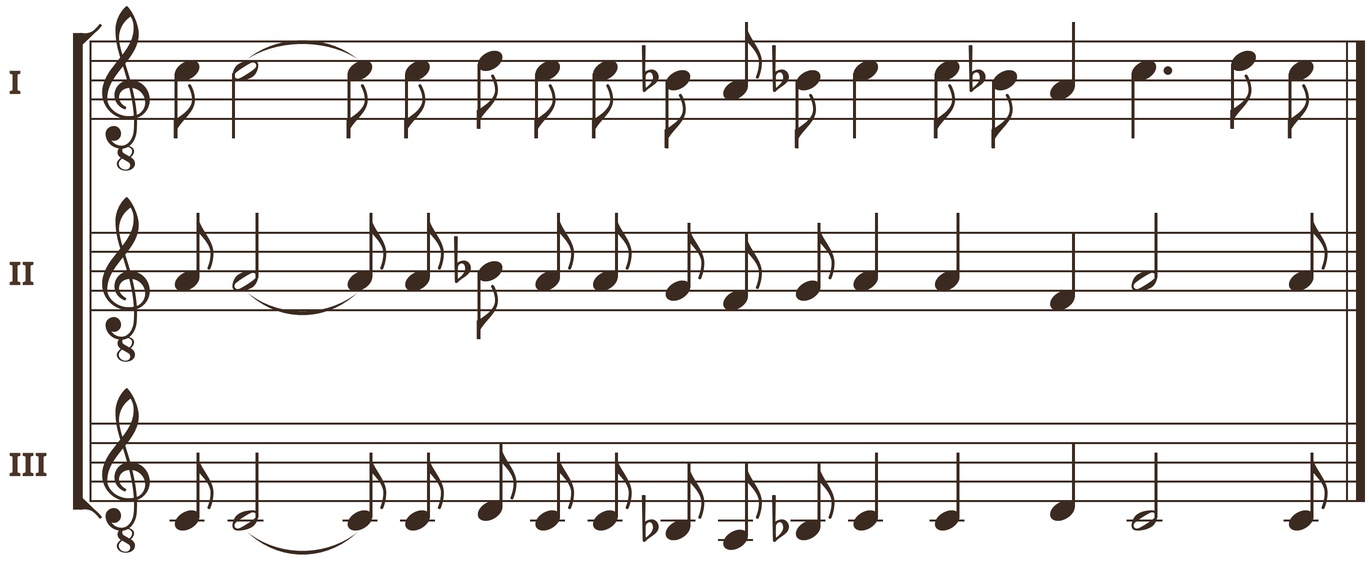

12 ნეტარ არს კაცი

მწუხრი · I ტომი · №11

პირველი ნოტები: I დო II ლა III ფა

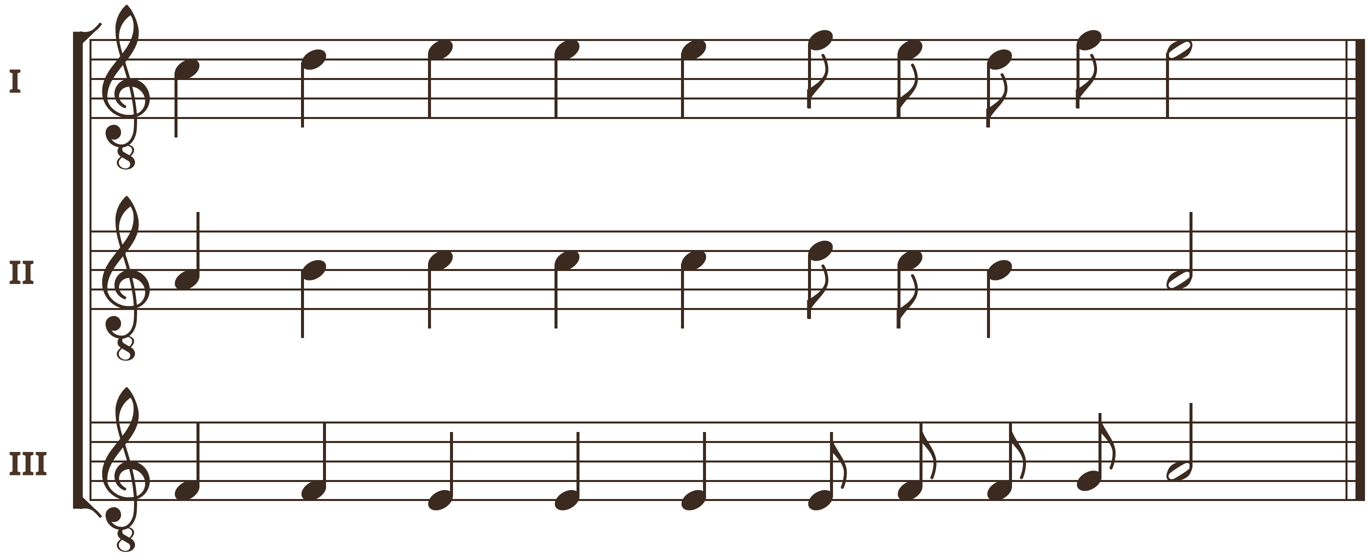

I — მთქმელი, II — მოძახილი, III — ბანი; 8 გასაღების ქვეშ — ოქტავით დაბლა. ხმოვნით ან „ლა“-თი, დასაწყისიდან ბოლომდე, სამივე ერთად.

I

მთქმელი

ზედა ხმა

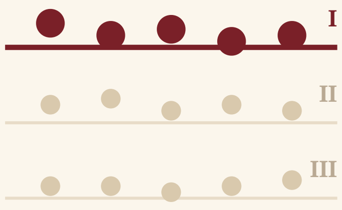

საგალობელს იწყებს და წინ უძღვება.

მკაფიოდ დაიწყე — სხვები მოგყვებიან.

მესამე ხმა I

II

მოძახილი

შუა ხმა

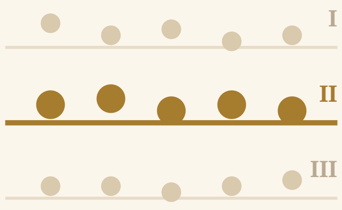

მთქმელს ეხმიანება და ჰარმონიას ავსებს.

შენი ნოტი გეჭიროს, ნუ აჰყვები მთქმელს.

მესამე ხმა II

III

ბანი

ქვედა ხმა

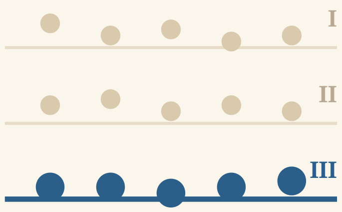

საძირკველია: მასზე დგას ორი ზედა ხმა.

მყარად და თანაბრად — სხვები გეყრდნობიან.

მესამე ხმა III

I

მთქმელი

ზედა ხმა

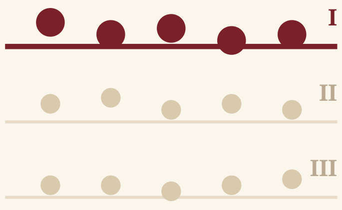

საგალობელს იწყებს და წინ უძღვება.

მკაფიოდ დაიწყე — სხვები მოგყვებიან.

მესამე ხმა I

II

მოძახილი

შუა ხმა

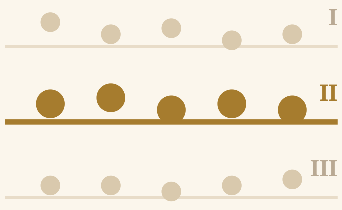

მთქმელს ეხმიანება და ჰარმონიას ავსებს.

შენი ნოტი გეჭიროს, ნუ აჰყვები მთქმელს.

მესამე ხმა II

III

ბანი

ქვედა ხმა

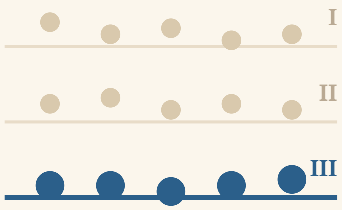

საძირკველია: მასზე დგას ორი ზედა ხმა.

მყარად და თანაბრად — სხვები გეყრდნობიან.

მესამე ხმა III

I

მთქმელი

ზედა ხმა

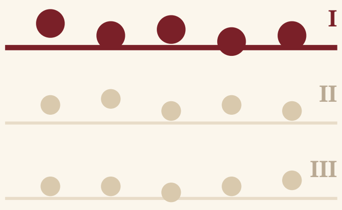

საგალობელს იწყებს და წინ უძღვება.

მკაფიოდ დაიწყე — სხვები მოგყვებიან.

მესამე ხმა I

II

მოძახილი

შუა ხმა

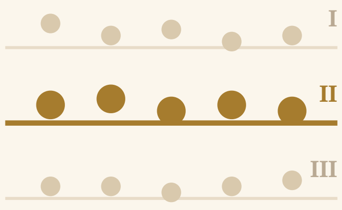

მთქმელს ეხმიანება და ჰარმონიას ავსებს.

შენი ნოტი გეჭიროს, ნუ აჰყვები მთქმელს.

მესამე ხმა II

III

ბანი

ქვედა ხმა

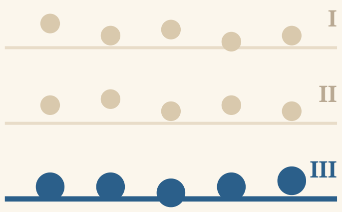

საძირკველია: მასზე დგას ორი ზედა ხმა.

მყარად და თანაბრად — სხვები გეყრდნობიან.

მესამე ხმა III

ᲛᲔᲡᲐᲛᲔ ᲮᲛᲐ

ხმის ბარათი

ᲛᲔᲡᲐᲛᲔ ᲮᲛᲐ

ხმის ბარათი

ᲛᲔᲡᲐᲛᲔ ᲮᲛᲐ

ხმის ბარათი

ᲛᲔᲡᲐᲛᲔ ᲮᲛᲐ

ხმის ბარათი

ᲛᲔᲡᲐᲛᲔ ᲮᲛᲐ

ხმის ბარათი

ᲛᲔᲡᲐᲛᲔ ᲮᲛᲐ

ხმის ბარათი

ᲛᲔᲡᲐᲛᲔ ᲮᲛᲐ

ხმის ბარათი

ᲛᲔᲡᲐᲛᲔ ᲮᲛᲐ

ხმის ბარათი

ᲛᲔᲡᲐᲛᲔ ᲮᲛᲐ

ხმის ბარათი

ᲛᲔᲡᲐᲛᲔ ᲮᲛᲐ ჟიურის ფურცელი

თარიღი ____________ კლასი ____________

ყოველ სამეულს ერთი ბლოკი. ყოველ გალობაზე სამ რამეს შემოხაზეთ 0, 1 ან 2; „№“ — საგალობლის ნომერი, „ჯამი“ — სამის ჯამი (ზეპირად ნამღერს +1).

სამეული ____________

რაუნდი	№	დაწყება	ხმა	ბოლო	ჯამი
1		0 1 2	0 1 2	0 1 2	
2		0 1 2	0 1 2	0 1 2	
3		0 1 2	0 1 2	0 1 2	

სულ ____________

სამეული ____________

რაუნდი	№	დაწყება	ხმა	ბოლო	ჯამი
1		0 1 2	0 1 2	0 1 2	
2		0 1 2	0 1 2	0 1 2	
3		0 1 2	0 1 2	0 1 2	

სულ ____________

სამეული ____________

რაუნდი	№	დაწყება	ხმა	ბოლო	ჯამი
1		0 1 2	0 1 2	0 1 2	
2		0 1 2	0 1 2	0 1 2	
3		0 1 2	0 1 2	0 1 2	

სულ ____________

სამეული ____________

რაუნდი	№	დაწყება	ხმა	ბოლო	ჯამი
1		0 1 2	0 1 2	0 1 2	
2		0 1 2	0 1 2	0 1 2	
3		0 1 2	0 1 2	0 1 2	

სულ ____________

სამეული ____________

რაუნდი	№	დაწყება	ხმა	ბოლო	ჯამი
1		0 1 2	0 1 2	0 1 2	
2		0 1 2	0 1 2	0 1 2	
3		0 1 2	0 1 2	0 1 2	

სულ ____________

სამეული ____________

რაუნდი	№	დაწყება	ხმა	ბოლო	ჯამი
1		0 1 2	0 1 2	0 1 2	
2		0 1 2	0 1 2	0 1 2	
3		0 1 2	0 1 2	0 1 2	

სულ ____________

დაწყება — სამივე ხმა ერთად შემოვიდა: 2; ერთი დაგვიანდა: 1; დაიბნენ: 0.

ბოლო — ბოლო ნოტი ერთად დაიჭირეს და ერთად მოხსნეს.

ხმა — ყველამ თავისი ხმა იმღერა ბოლომდე და სხვისას არ აჰყვა.

მოგება — სამი რაუნდის მერე მეტი ქულა; ფრე — მეოთხე საგალობელი.

ᲛᲔᲡᲐᲛᲔ ᲮᲛᲐ ჟიურის ფურცელი

თარიღი ____________ კლასი ____________

ყოველ სამეულს ერთი ბლოკი. ყოველ გალობაზე სამ რამეს შემოხაზეთ 0, 1 ან 2; „№“ — საგალობლის ნომერი, „ჯამი“ — სამის ჯამი (ზეპირად ნამღერს +1).

სამეული ____________

რაუნდი	№	დაწყება	ხმა	ბოლო	ჯამი
1		0 1 2	0 1 2	0 1 2	
2		0 1 2	0 1 2	0 1 2	
3		0 1 2	0 1 2	0 1 2	

სულ ____________

სამეული ____________

რაუნდი	№	დაწყება	ხმა	ბოლო	ჯამი
1		0 1 2	0 1 2	0 1 2	
2		0 1 2	0 1 2	0 1 2	
3		0 1 2	0 1 2	0 1 2	

სულ ____________

სამეული ____________

რაუნდი	№	დაწყება	ხმა	ბოლო	ჯამი
1		0 1 2	0 1 2	0 1 2	
2		0 1 2	0 1 2	0 1 2	
3		0 1 2	0 1 2	0 1 2	

სულ ____________

სამეული ____________

რაუნდი	№	დაწყება	ხმა	ბოლო	ჯამი
1		0 1 2	0 1 2	0 1 2	
2		0 1 2	0 1 2	0 1 2	
3		0 1 2	0 1 2	0 1 2	

სულ ____________

სამეული ____________

რაუნდი	№	დაწყება	ხმა	ბოლო	ჯამი
1		0 1 2	0 1 2	0 1 2	
2		0 1 2	0 1 2	0 1 2	
3		0 1 2	0 1 2	0 1 2	

სულ ____________

სამეული ____________

რაუნდი	№	დაწყება	ხმა	ბოლო	ჯამი
1		0 1 2	0 1 2	0 1 2	
2		0 1 2	0 1 2	0 1 2	
3		0 1 2	0 1 2	0 1 2	

სულ ____________

დაწყება — სამივე ხმა ერთად შემოვიდა: 2; ერთი დაგვიანდა: 1; დაიბნენ: 0.

ბოლო — ბოლო ნოტი ერთად დაიჭირეს და ერთად მოხსნეს.

ხმა — ყველამ თავისი ხმა იმღერა ბოლომდე და სხვისას არ აჰყვა.

მოგება — სამი რაუნდის მერე მეტი ქულა; ფრე — მეოთხე საგალობელი.