ႱႠႢႠႪႭႡႭ ႪႭႲႭ
საგალობო ლოტო

ლოტო საგალობლებით. ყველას თავისი ბარათი აქვს — ცხრა ცნობილი საგალობლის სახელით. წამყვანი რიგრიგობით მღერის მათ დასაწყისს; ვინც იცნობს და ბარათზე იპოვის, ნიშნავს. ტელეფონი არ სჭირდება: წამყვანმა ნოტები უნდა წაიკითხოს ან საკრავზე დაუკრას.

2–30 მოთამაშე · 6 წლიდან · 15–20 წუთი

ႱႠႢႠႪႭႡႭ ႪႭႲႭ სამი ერთ ხაზზე — „საგანძური!“ **№1**

წარდგომაჲ მწუხრად ● მწუხრი	აღსავალი ● ცისკარი	ღირს არს ჭეშმარიტად ● წირვა
აკურთხევს სული ჩემი ● წირვა	გუნდნი ანგე-ლოზთანი ● ცისკარი	ნათელო მხიარულო ● მწუხრი
ნეტარ არს კაცი ● მწუხრი	ღმრთისმშო-ბელო ქალწულო ● მწუხრი	დიდება მა-ღალიანი ● ცისკარი

ასე მიდის თამაში

- წამყვანი ფურცელს ამოიღებს და საგალობლის დასაწყისს მღერის — სიაში ნოტებითაა.
- ვინც იცნობს და თავის ბარათზე პოულობს, ნიშნავს: მარცვლით, ღილით ან ფანქრით.
- სამი მონიშნული ერთ ხაზზე — გასწვრივ, დაღმა ან ირიბად — „საგანძური!“
- წამყვანი „რა ჟღერდა“ ფურცლით ამოწმებს. თამაში გრძელდება — მეორე ხაზამდე და სრულ ბარათამდე.

● წირვა ● მწუხრი ● ცისკარი

რა არის ამ ფაილში

კომპონენტი	ცალი	ფურცელი
წესები	1	1-ის ზურგი
საგალობლების სია ნოტებით, წამყვანისთვის	20	2
ამოსაღები ფურცლები	20	3
„რა ჟღერდა“ — წამყვანის ფურცელი (ორივე მხარეს)	1	4
ბარათები №1–30, ყველა სხვადასხვა	30	5–9
ცარიელი ბარათები — თქვენი არჩევანით	6	10
მარცვლები, ღილები ან ფანქარი	—	საკუთარი

როგორ დავბეჭდოთ

1. **ყველაფერი ორმხრივად**, გრძელი კიდით, **100%-ზე**; ბარათი 98×90 მმ უნდა გამოვიდეს.
2. ბარათები (5–9) და ამოსაღები ფურცლები (3) — სქელ ქაღალდზე, ჭრა მონიშნული ხაზებით. მარცვლით ან ღილით მონიშვნისას ბარათი ბევრჯერ გამოდგება.
3. „რა ჟღერდა“ (4) — ერთი მხარე ოთხ თამაშზე; ცარიელი ბარათები (10) — რამდენიც გინდათ.

წყარო და უფლებები. შექმნილია ლოტოს (ბინგოს) იდეით. ნოტები საგანძურის სკოლის აპის წიგნებიდანაა — გელათის სკოლის საგალობლები, I და IX ტომი (ციფრული ამოცნობით, შეიძლება შეცდომა შეგხვდეს). მხოლოდ სასკოლო, არაკომერციული გამოყენებისთვის — არ იყიდება.

ႱႠႢႠႪႭႡႭ ႪႭႲႭ

წესები · 2–30 მოთამაშე · 6 წლიდან · 15–20 წუთი

„საგალობო ლოტო“ სმენის თამაშია: იცნობ საგალობელს დასაწყისით? ის ყველას ერთად ათამაშებს — ვინც ჯერ ცოტას იცნობს, ისიც, რადგან ბარათზე ყოველთვის იმედი რჩება.

1. **მოთამაშეები.** 2–30 მოთამაშე, ყველას თავისი ბარათი (თუ მეტნი ხართ — ორს ერთი). 30 ბარათი ყველა სხვადასხვაა; ყოველი საგალობელი 13–14 ბარათზეა.
2. **წამყვანი.** მასწავლებელი ან ის, ვინც ნოტებს კითხულობს, — ის არ თამაშობს. ამოსაღებ ფურცლებს ჩანთაში ან ქუდში ჩაყრის და აურევს; „რა ჟღერდა“ ფურცელი და სია მასთანაა.
3. **ნაწყვეტი.** წამყვანი ფურცელს ამოიღებს, სიაში ნომრით პოულობს საგალობელს და მღერის დასაწყისს — ფრაზის ბოლომდე, დაახლოებით 16 წამს; საჭიროა — მეორედაც. სახელს არ ამბობს.
4. **მონიშვნა.** ვინც იცნო და ბარათზე აქვს, ნიშნავს. წამყვანი „რა ჟღერდა“ ფურცელზე ამ საგალობლის სტრიქონში წერს, მერამდენე იყო, ფურცელს კი გვერდზე დებს.
5. **საგანძური!** სამი მონიშნული ერთ ხაზზე — გასწვრივ, დაღმა ან ირიბად (ბარათზე სულ 8 ხაზია) — მოთამაშე იძახის „საგანძური!“.
6. **შემოწმება.** წამყვანი ხაზის სამ სახელს „რა ჟღერდა“ ფურცელზე პოულობს. სამივეს ნომერი აქვს — საგანძური ნაპოვნია, ბარათის ნომერი და სახელი იწერება. შეცდა? არაფერია: ის მონიშვნა, რომელიც არ ჟღერდა, აიღოს — თამაში გრძელდება.
7. **გაგრძელება.** ნაწყვეტები გრძელდება: მეორე ხაზი, მესამე... ცხრავე მონიშნული — „სრული ბარათი“ — დიდი საგანძურია და თამაშიც მთავრდება.
8. **ახალი თამაში.** 20 ნაწყვეტში ყველა ბარათი ივსება, თამაში 15–20 წუთია. ფურცლები უკან ჩაყარეთ, ბარათები გაცვალეთ.
9. **უფრო ადვილად.** პატარებთან წამყვანს შეუძლია წინასწარ თქვას, რომელი ღვთისმსახურებისაა — წირვის, მწუხრის თუ ცისკრის (ბარათზე ფერით აწერია), ან ნაწყვეტი სიტყვებით იმღეროს.
10. **თქვენი ბარათები.** ცარიელ ბარათზე ყველა თვითონ წერს ცხრა სახელს სიიდან — ვისაც როგორ უნდა (წამყვანი სიას ხმამაღლა კითხულობს). შეგიძლიათ თქვენი საგალობლებიც ჩაწეროთ — ოღონდ წამყვანმა ყველა უნდა იმღეროს.

აპშიც არის: „ონლაინ“ — ყველას ბარათი თავის ტელეფონზეა და ნაწყვეტი ყველასთან ჟღერს; „ჰიბრიდული“ — ერთი ტელეფონი ნაწყვეტებს უკრავს და ამ ფაილის ბარათებს ნომრით ამოწმებს; „მარტო“ — შენი ბარათი და აპის ნაწყვეტები. sagandzureli.ge → თამაშები → საგალობო ლოტო.

ႱႠႢႠႪႭႡႭ ႪႭႲႭ საგალობლები 1–10

♫ წამყვანისთვის

1 აკურთხევს სული ჩემი
● წირვა · IX ტომი · №58

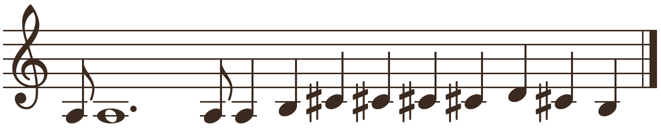

2 მოვედით, თაყვანის-ვსცეთ
● წირვა · IX ტომი · №61

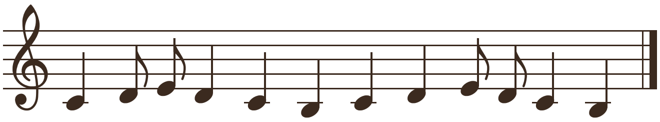

3 წმიდაო ღმერთო
● წირვა · IX ტომი · №62

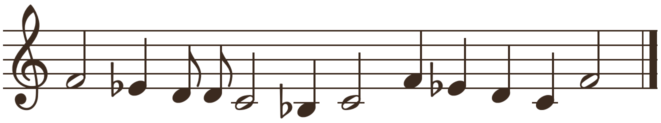

4 რომელნი ქერუბიმთა
● წირვა · IX ტომი · №64

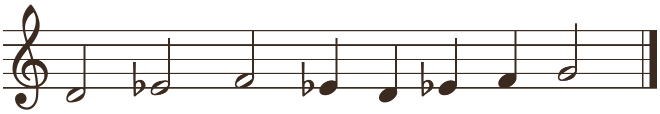

5 ღირს არს ჭეშმარიტად
● წირვა · IX ტომი · №69

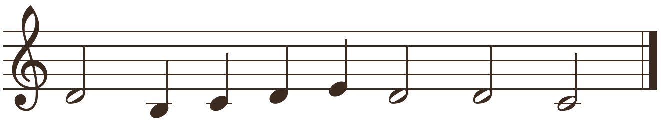

6 ყოველთა და ყოვლისათვის
● წირვა · IX ტომი · №70

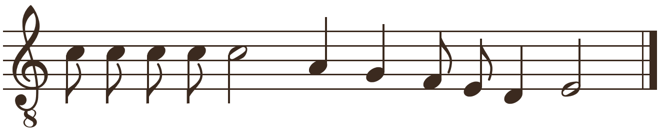

7 ნეტარ არს კაცი
● მწუხრი · I ტომი · №11

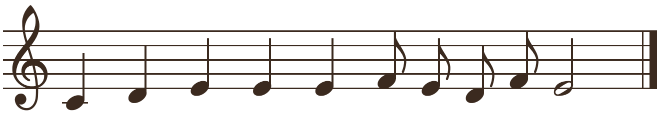

8 უფალო, ღაღად-ვყავ
● მწუხრი · I ტომი · №15

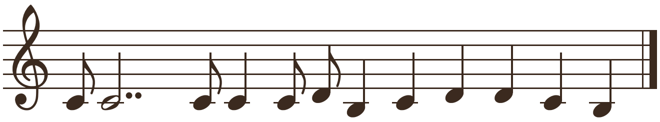

9 ნათელო მხიარულო
● მწუხრი · I ტომი · №45

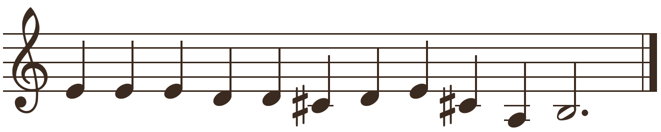

10 წარდგომაჲ მწუხრად
● მწუხრი · I ტომი · №49

იმღერე დასაწყისი ფრაზის ბოლომდე — დაახლოებით 16 წამი, როგორც აპში. ჯერ უსიტყვოდ („ლა-ლა“); ვერავინ იცნო — მეორედ, სიტყვებით. სახელს არ ამბობ.

ႱႠႢႠႪႭႡႭ ႪႭႲႭ საგალობლები 11–20

♫ წამყვანისთვის

11 აწ განუტევე მონაჲ შენი
მწუხრი · I ტომი · №65

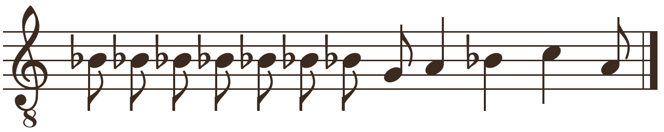

12 ღმრთისმშობელო ქალწულო
მწუხრი · I ტომი · №73

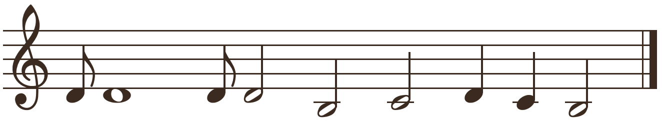

13 დიდებაჲ მაღალთა შინა ღმერთსა
ცისკარი · I ტომი · №77

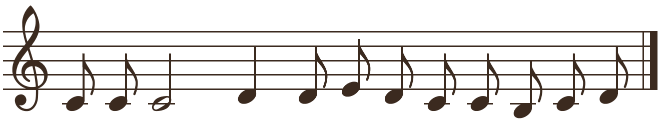

14 ღმერთი უფალი
ცისკარი · I ტომი · №84

15 გუნდნი ანგელოზთანი
ცისკარი · I ტომი · №105

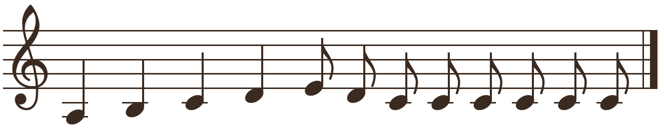

16 აღსავალი
ცისკარი · I ტომი · №108

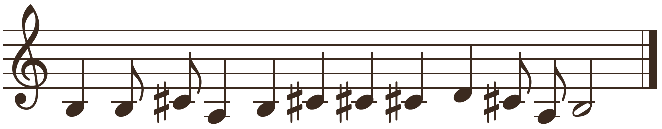

17 აღდგომაჲ ქრისტესი
ცისკარი · I ტომი · №126

18 უპატიოსნესსა
ცისკარი · I ტომი · №128

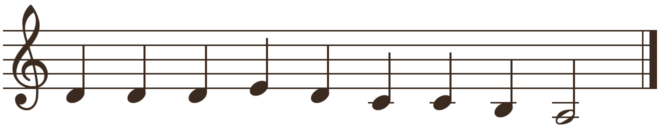

19 დიდება მაღალიანი
ცისკარი · I ტომი · №132

20 ყოველი სული
ცისკარი · I ტომი · №130

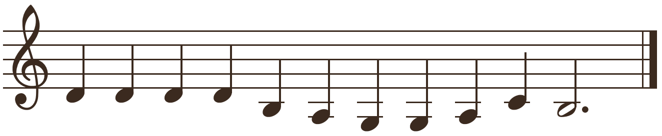

იმღერე დასაწყისი ფრაზის ბოლომდე — დაახლოებით 16 წამი, როგორც აპში. ჯერ უსიტყვოდ („ლა-ლა“); ვერავინ იცნო — მეორედ, სიტყვებით. სახელს არ ამბობ.

1
აკურთხევს სული ჩემი
● წირვა

2
მოვედით, თაყვა-ნის-ვსცეთ
● წირვა

3
წმიდაო ღმერთო
● წირვა

4
რომელი ქერუ-ბიმთა
● წირვა

5
ღირს არს ჭეშმა-რიტად
● წირვა

6
ყოველთა და ყოვ-ლისათვის
● წირვა

7
ნეტარ არს კაცი
● მწუხრი

8
უფალო, ღაღად-ვყავ
● მწუხრი

9
ნათელო მხია-რულო
● მწუხრი

10
წარდგომაჲ მწუხრად
● მწუხრი

11
აწ განუტევე მონაჲ შენი
● მწუხრი

12
ღმრთისმშობელო ქალწულო
● მწუხრი

13
დიდებაჲ მაღალთა შინა ღმერთსა
● ცისკარი

14
ღმერთი უფალი
● ცისკარი

15
გუნდნი ანგელოზ-თანი
● ცისკარი

16
აღსავალი
● ცისკარი

17
აღდგომაჲ ქრის-ტესი
● ცისკარი

18
უპატიოსნესსა
● ცისკარი

19
დიდება მაღა-ლიანი
● ცისკარი

20
ყოველი სული
● ცისკარი

ᲡᲐᲒᲐᲚᲝᲑᲝ ᲚᲝᲢᲝ	ᲡᲐᲒᲐᲚᲝᲑᲝ ᲚᲝᲢᲝ	ᲡᲐᲒᲐᲚᲝᲑᲝ ᲚᲝᲢᲝ	ᲡᲐᲒᲐᲚᲝᲑᲝ ᲚᲝᲢᲝ
ᲡᲐᲒᲐᲚᲝᲑᲝ ᲚᲝᲢᲝ	ᲡᲐᲒᲐᲚᲝᲑᲝ ᲚᲝᲢᲝ	ᲡᲐᲒᲐᲚᲝᲑᲝ ᲚᲝᲢᲝ	ᲡᲐᲒᲐᲚᲝᲑᲝ ᲚᲝᲢᲝ
ᲡᲐᲒᲐᲚᲝᲑᲝ ᲚᲝᲢᲝ	ᲡᲐᲒᲐᲚᲝᲑᲝ ᲚᲝᲢᲝ	ᲡᲐᲒᲐᲚᲝᲑᲝ ᲚᲝᲢᲝ	ᲡᲐᲒᲐᲚᲝᲑᲝ ᲚᲝᲢᲝ
ᲡᲐᲒᲐᲚᲝᲑᲝ ᲚᲝᲢᲝ	ᲡᲐᲒᲐᲚᲝᲑᲝ ᲚᲝᲢᲝ	ᲡᲐᲒᲐᲚᲝᲑᲝ ᲚᲝᲢᲝ	ᲡᲐᲒᲐᲚᲝᲑᲝ ᲚᲝᲢᲝ
ᲡᲐᲒᲐᲚᲝᲑᲝ ᲚᲝᲢᲝ	ᲡᲐᲒᲐᲚᲝᲑᲝ ᲚᲝᲢᲝ	ᲡᲐᲒᲐᲚᲝᲑᲝ ᲚᲝᲢᲝ	ᲡᲐᲒᲐᲚᲝᲑᲝ ᲚᲝᲢᲝ

ႱႠႢႠႪႭႡႭ ႪႭႲႭ რა ჟღერდა

თარიღი ______________ კლასი ______________

როცა საგალობელს იმღერებ, მის სტრიქონში, ამ თამაშის სვეტში ჩაწერე, მერამდენე იყო: 1, 2, 3...
„საგანძური!“ ითვლება, თუ ხაზის სამივე სახელს აქ ნომერი უწერია.

№	საგალობელი	თამაში 1	თამაში 2	თამაში 3	თამაში 4
1	აკურთხევს სული ჩემი ● წირვა				
2	მოვედით, თაყვანის-ვსცეთ ● წირვა				
3	წმიდაო ღმერთო ● წირვა				
4	რომელი ქერუბიმთა ● წირვა				
5	ღირს არს ჭეშმარიტად ● წირვა				
6	ყოველთა და ყოვლისათვის ● წირვა				
7	ნეტარ არს კაცი ● მწუხრი				
8	უფალო, ღაღად-ვყავ ● მწუხრი				
9	ნათელო მხიარულო ● მწუხრი				
10	წარდგომაჲ მწუხრად ● მწუხრი				
11	აწ განუტევე მონაჲ შენი ● მწუხრი				
12	ღმრთისმშობელო ქალწულო ● მწუხრი				
13	დიდებაჲ მაღალთა შინა ღმერთსა ● ცისკარი				
14	ღმერთი უფალი ● ცისკარი				
15	გუნდნი ანგელოზთანი ● ცისკარი				
16	აღსავალი ● ცისკარი				
17	აღდგომაჲ ქრისტესი ● ცისკარი				
18	უპატიოსნესსა ● ცისკარი				
19	დიდება მაღალიანი ● ცისკარი				
20	ყოველი სული ● ცისკარი				

თამაში	პირველი ხაზი — ბარათი №, ვისი	სრული ბარათი — №, ვისი
1		
2		
3		
4		

ႱႠႢႠႪႭႡႭ ႪႭႲႭ რა ჟღერდა

თარიღი ____________ კლასი ____________

როცა საგალობელს იმღერებ, მის სტრიქონში, ამ თამაშის სვეტში ჩაწერე, მერამდენე იყო: 1, 2, 3...
„საგანძური!“ ითვლება, თუ ხაზის სამივე სახელს აქ ნომერი უწერია.

№	საგალობელი		თამაში 1	თამაში 2	თამაში 3	თამაში 4
1	აკურთხევს სული ჩემი	● წირვა				
2	მოვედით, თაყვანის-ვსცეთ	● წირვა				
3	წმიდაო ღმერთო	● წირვა				
4	რომელი ქერუბიმთა	● წირვა				
5	ღირს არს ჭეშმარიტად	● წირვა				
6	ყოველთა და ყოვლისათვის	● წირვა				
7	ნეტარ არს კაცი	● მწუხრი				
8	უფალო, ღაღად-ვყავ	● მწუხრი				
9	ნათელო მხიარულო	● მწუხრი				
10	წარდგომაჲ მწუხრად	● მწუხრი				
11	აწ განუტევე მონაჲ შენი	● მწუხრი				
12	ღმრთისმშობელო ქალწულო	● მწუხრი				
13	დიდებაჲ მაღალთა შინა ღმერთსა	● ცისკარი				
14	ღმერთი უფალი	● ცისკარი				
15	გუნდნი ანგელოზთანი	● ცისკარი				
16	აღსავალი	● ცისკარი				
17	აღდგომაჲ ქრისტესი	● ცისკარი				
18	უპატიოსნესსა	● ცისკარი				
19	დიდება მაღალიანი	● ცისკარი				
20	ყოველი სული	● ცისკარი				

თამაში	პირველი ხაზი — ბარათი №, ვისი	სრული ბარათი — №, ვისი
1		
2		
3		
4		

ႱႠႢႠႪႭႡႭ ႪႭႲႭ — №1

სამი ერთ ხაზზე — „საგანძური!“

წარდგომაჲ მწუხრად ● მწუხრი	აღსავალი ● ცისკარი	ღირს არს ჭეშმარიტად ● წირვა
აკურთხევს სული ჩემი ● წირვა	გუნდნი ანგე- ლოზთანი ● ცისკარი	ნათელო მხიარულო ● მწუხრი
ნეტარ არს კაცი ● მწუხრი	ღმრთისმშო- ბელო ქალწულო ● მწუხრი	დიდება მა- ღალიანი ● ცისკარი

ႱႠႢႠႪႭႡႭ ႪႭႲႭ — №2

სამი ერთ ხაზზე — „საგანძური!“

დიდებაჲ მაღალთა შინა ღმერთსა ● ცისკარი	აწ განუტევე მონაჲ შენი ● მწუხრი	ყოველი სული ● ცისკარი
მოვედით, თაყვანის- ვსცეთ ● წირვა	ყოველთა და ყოვლისათ- ვის ● წირვა	უპატიოს- ნესსა ● ცისკარი
აღდგომაჲ ქრისტესი ● ცისკარი	რომელი ქე- რუბიმთა ● წირვა	უფალო, ღაღად-ვყავ ● მწუხრი

ႱႠႢႠႪႭႡႭ ႪႭႲႭ — №3

სამი ერთ ხაზზე — „საგანძური!“

აკურთხევს სული ჩემი ● წირვა	უპატიოს- ნესსა ● ცისკარი	დიდება მა- ღალიანი ● ცისკარი
მოვედით, თაყვანის- ვსცეთ ● წირვა	ღმერთი უფალი ● ცისკარი	წმიდაო ღმერთო ● წირვა
აღსავალი ● ცისკარი	ყოველი სული ● ცისკარი	ღირს არს ჭეშმარიტად ● წირვა

ႱႠႢႠႪႭႡႭ ႪႭႲႭ — №4

სამი ერთ ხაზზე — „საგანძური!“

გუნდნი ანგე- ლოზთანი ● ცისკარი	უფალო, ღაღად-ვყავ ● მწუხრი	ნეტარ არს კაცი ● მწუხრი
ღმერთი უფალი ● ცისკარი	ყოველთა და ყოვლისათ- ვის ● წირვა	აწ განუტევე მონაჲ შენი ● მწუხრი
წმიდაო ღმერთო ● წირვა	აღდგომაჲ ქრისტესი ● ცისკარი	წარდგომაჲ მწუხრად ● მწუხრი

ႱႠႢႠႪႭႡႭ ႪႭႲႭ — №5

სამი ერთ ხაზზე — „საგანძური!“

აკურთხევს სული ჩემი ● წირვა	აღსავალი ● ცისკარი	აღდგომაჲ ქრისტესი ● ცისკარი
ნათელო მხიარულო ● მწუხრი	აწ განუტევე მონაჲ შენი ● მწუხრი	ღმრთისმშო- ბელო ქალწულო ● მწუხრი
დიდებაჲ მაღალთა შინა ღმერთსა ● ცისკარი	რომელი ქე- რუბიმთა ● წირვა	ღმერთი უფალი ● ცისკარი

ႱႠႢႠႪႭႡႭ ႪႭႲႭ — №6

სამი ერთ ხაზზე — „საგანძური!“

მოვედით, თაყვანის- ვსცეთ ● წირვა	ნათელო მხიარულო ● მწუხრი	დიდება მა- ღალიანი ● ცისკარი
ყოველთა და ყოვლისათ- ვის ● წირვა	წმიდაო ღმერთო ● წირვა	ღმრთისმშო- ბელო ქალწულო ● მწუხრი
უპატიოს- ნესსა ● ცისკარი	უფალო, ღაღად-ვყავ ● მწუხრი	ღირს არს ჭეშმარიტად ● წირვა

ႱႠႢႠႪႭႡႭ ႪႭႲႭ

ბარათი №2

საგანძურის თამაშები

ႱႠႢႠႪႭႡႭ ႪႭႲႭ

ბარათი №1

საგანძურის თამაშები

ႱႠႢႠႪႭႡႭ ႪႭႲႭ

ბარათი №4

საგანძურის თამაშები

ႱႠႢႠႪႭႡႭ ႪႭႲႭ

ბარათი №3

საგანძურის თამაშები

ႱႠႢႠႪႭႡႭ ႪႭႲႭ

ბარათი №6

საგანძურის თამაშები

ႱႠႢႠႪႭႡႭ ႪႭႲႭ

ბარათი №5

საგანძურის თამაშები

ᲡᲐᲒᲐᲚᲝᲑᲝ ᲚᲝᲢᲝ — №7

სამი ერთ ხაზზე — „საგანძური!“

უფალო, ღაღად-ვყავ ● მწუხრი	ნეტარ არს კაცი ● მწუხრი	უპატიოსნესსა ● ცისკარი
გუნდნი ანგელოზთანი ● ცისკარი	ყოველი სული ● ცისკარი	რომელი ქერუბიმთა ● წირვა
დიდებაჲ მაღალთა შინა ღმერთსა ● ცისკარი	მოვედით, თაყვანის-ვსცეთ ● წირვა	წარდგომაჲ მწუხრად ● მწუხრი

ᲡᲐᲒᲐᲚᲝᲑᲝ ᲚᲝᲢᲝ — №8

სამი ერთ ხაზზე — „საგანძური!“

ღმერთი უფალი ● ცისკარი	წმიდაო ღმერთო ● წირვა	ყოველთა და ყოვლისათვის ● წირვა
აღსავალი ● ცისკარი	გუნდნი ანგელოზთანი ● ცისკარი	ღირს არს ჭეშმარიტად ● წირვა
აწ განუტევე მონაჲ შენი ● მწუხრი	დიდება მაღალიანი ● ცისკარი	აღდგომაჲ ქრისტესი ● ცისკარი

ᲡᲐᲒᲐᲚᲝᲑᲝ ᲚᲝᲢᲝ — №9

სამი ერთ ხაზზე — „საგანძური!“

ღმრთისმშობელო ქალწულო ● მწუხრი	წმიდაო ღმერთო ● წირვა	წარდგომაჲ მწუხრად ● მწუხრი
ნეტარ არს კაცი ● მწუხრი	რომელი ქერუბიმთა ● წირვა	ნათელო მხიარულო ● მწუხრი
დიდებაჲ მაღალთა შინა ღმერთსა ● ცისკარი	ყოველი სული ● ცისკარი	აკურთხევს სული ჩემი ● წირვა

ᲡᲐᲒᲐᲚᲝᲑᲝ ᲚᲝᲢᲝ — №10

სამი ერთ ხაზზე — „საგანძური!“

დიდებაჲ მაღალთა შინა ღმერთსა ● ცისკარი	გუნდნი ანგელოზთანი ● ცისკარი	ნეტარ არს კაცი ● მწუხრი
ნათელო მხიარულო ● მწუხრი	უფალო, ღაღად-ვყავ ● მწუხრი	ღირს არს ჭეშმარიტად ● წირვა
ღმრთისმშობელო ქალწულო ● მწუხრი	აწ განუტევე მონაჲ შენი ● მწუხრი	აღსავალი ● ცისკარი

ᲡᲐᲒᲐᲚᲝᲑᲝ ᲚᲝᲢᲝ — №11

სამი ერთ ხაზზე — „საგანძური!“

უპატიოსნესსა ● ცისკარი	დიდება მაღალიანი ● ცისკარი	ღმერთი უფალი ● ცისკარი
რომელი ქერუბიმთა ● წირვა	მოვედით, თაყვანის-ვსცეთ ● წირვა	აკურთხევს სული ჩემი ● წირვა
აღდგომაჲ ქრისტესი ● ცისკარი	ყოველთა და ყოვლისათვის ● წირვა	ყოველი სული ● ცისკარი

ᲡᲐᲒᲐᲚᲝᲑᲝ ᲚᲝᲢᲝ — №12

სამი ერთ ხაზზე — „საგანძური!“

წარდგომაჲ მწუხრად ● მწუხრი	უპატიოსნესსა ● ცისკარი	ყოველი სული ● ცისკარი
აღდგომაჲ ქრისტესი ● ცისკარი	დიდება მაღალიანი ● ცისკარი	ღირს არს ჭეშმარიტად ● წირვა
რომელი ქერუბიმთა ● წირვა	ყოველთა და ყოვლისათვის ● წირვა	ღმერთი უფალი ● ცისკარი

ႱႠႢႠႪႭႡႭ ႪႭႲႭ

ბარათი №8

საგანძურის თამაშები

ႱႠႢႠႪႭႡႭ ႪႭႲႭ

ბარათი №7

საგანძურის თამაშები

ႱႠႢႠႪႭႡႭ ႪႭႲႭ

ბარათი №10

საგანძურის თამაშები

ႱႠႢႠႪႭႡႭ ႪႭႲႭ

ბარათი №9

საგანძურის თამაშები

ႱႠႢႠႪႭႡႭ ႪႭႲႭ

ბარათი №12

საგანძურის თამაშები

ႱႠႢႠႪႭႡႭ ႪႭႲႭ

ბარათი №11

საგანძურის თამაშები

ႱႠႢႠႪႭႡႭ ႪႭႲႭ — სამი ერთ ხაზზე — „საგანძური!“ — №13

ნეტარ არს კაცი ● მწუხრი	წარდგომაჲ მწუხრად ● მწუხრი	გუნდნი ანგე-ლოზთანი ● ცისკარი
უფალო, ღაღად-ვყავ ● მწუხრი	დიდებაჲ მაღალთა შინა ღმერთსა ● ცისკარი	აღსავალი ● ცისკარი
ნათელო მხიარულო ● მწუხრი	ღმრთისმშო-ბელო ქალწულო ● მწუხრი	მოვედით, თაყვანის-ვსცეთ ● წირვა

ႱႠႢႠႪႭႡႭ ႪႭႲႭ — სამი ერთ ხაზზე — „საგანძური!“ — №14

აკურთხევს სული ჩემი ● წირვა	უფალო, ღაღად-ვყავ ● მწუხრი	წმიდაო ღმერთო ● წირვა
ყოველი სული ● ცისკარი	აწ განუტევე მონაჲ შენი ● მწუხრი	გუნდნი ანგე-ლოზთანი ● ცისკარი
ღმერთი უფალი ● ცისკარი	ღმრთისმშო-ბელო ქალწულო ● მწუხრი	აღდგომაჲ ქრისტესი ● ცისკარი

ႱႠႢႠႪႭႡႭ ႪႭႲႭ — სამი ერთ ხაზზე — „საგანძური!“ — №15

ნათელო მხიარულო ● მწუხრი	აკურთხევს სული ჩემი ● წირვა	ყოველთა და ყოვლისათ-ვის ● წირვა
უპატიოს-ნესსა ● ცისკარი	დიდება მა-ღალიანი ● ცისკარი	აწ განუტევე მონაჲ შენი ● მწუხრი
მოვედით, თაყვანის-ვსცეთ ● წირვა	აღსავალი ● ცისკარი	ნეტარ არს კაცი ● მწუხრი

ႱႠႢႠႪႭႡႭ ႪႭႲႭ — სამი ერთ ხაზზე — „საგანძური!“ — №16

აღდგომაჲ ქრისტესი ● ცისკარი	ღმრთისმშო-ბელო ქალწულო ● მწუხრი	წმიდაო ღმერთო ● წირვა
რომელი ქე-რუბიმთა ● წირვა	წარდგომაჲ მწუხრად ● მწუხრი	ღმერთი უფალი ● ცისკარი
ღირს არს ჭეშმარიტად ● წირვა	დიდებაჲ მაღალთა შინა ღმერთსა ● ცისკარი	უპატიოს-ნესსა ● ცისკარი

ႱႠႢႠႪႭႡႭ ႪႭႲႭ — სამი ერთ ხაზზე — „საგანძური!“ — №17

აწ განუტევე მონაჲ შენი ● მწუხრი	ღირს არს ჭეშმარიტად ● წირვა	გუნდნი ანგე-ლოზთანი ● ცისკარი
რომელი ქე-რუბიმთა ● წირვა	აღსავალი ● ცისკარი	მოვედით, თაყვანის-ვსცეთ ● წირვა
ყოველთა და ყოვლისათ-ვის ● წირვა	უფალო, ღაღად-ვყავ ● მწუხრი	ნათელო მხიარულო ● მწუხრი

ႱႠႢႠႪႭႡႭ ႪႭႲႭ — სამი ერთ ხაზზე — „საგანძური!“ — №18

აკურთხევს სული ჩემი ● წირვა	აღდგომაჲ ქრისტესი ● ცისკარი	წარდგომაჲ მწუხრად ● მწუხრი
ნეტარ არს კაცი ● მწუხრი	დიდებაჲ მაღალთა შინა ღმერთსა ● ცისკარი	ყოველი სული ● ცისკარი
წმიდაო ღმერთო ● წირვა	დიდება მა-ღალიანი ● ცისკარი	ღირს არს ჭეშმარიტად ● წირვა

ᲡᲐᲒᲐᲚᲝᲑᲝ ᲚᲝᲢᲝ

ბარათი №14

საგანძურის თამაშები

ᲡᲐᲒᲐᲚᲝᲑᲝ ᲚᲝᲢᲝ

ბარათი №13

საგანძურის თამაშები

ᲡᲐᲒᲐᲚᲝᲑᲝ ᲚᲝᲢᲝ

ბარათი №16

საგანძურის თამაშები

ᲡᲐᲒᲐᲚᲝᲑᲝ ᲚᲝᲢᲝ

ბარათი №15

საგანძურის თამაშები

ᲡᲐᲒᲐᲚᲝᲑᲝ ᲚᲝᲢᲝ

ბარათი №18

საგანძურის თამაშები

ᲡᲐᲒᲐᲚᲝᲑᲝ ᲚᲝᲢᲝ

ბარათი №17

საგანძურის თამაშები

ႱႠႢႠႪႭႡႭ ႪႭႲႭ — სამი ერთ ხაზზე — „საგანძური!“ №19

გუნდნი ანგელოზთანი ● ცისკარი	დიდება მაღალიანი ● ცისკარი	აღსავალი ● ცისკარი
მოვედით, თაყვანისვსცეთ ● წირვა	რომელი ქერუბიმთა ● წირვა	ყოველი სული ● ცისკარი
დიდებაჲ მაღალთა შინა ღმერთსა ● ცისკარი	ყოველთა და ყოვლისათვის ● წირვა	ნათელო მხიარულო ● მწუხრი

ႱႠႢႠႪႭႡႭ ႪႭႲႭ — სამი ერთ ხაზზე — „საგანძური!“ №20

ღმერთი უფალი ● ცისკარი	წარდგომაჲ მწუხრად ● მწუხრი	წმიდაო ღმერთო ● წირვა
უფალო, ღაღად-ვყავ ● მწუხრი	აწ განუტევე მონაჲ შენი ● მწუხრი	ღმრთისმშობელო ქალწულო ● მწუხრი
უპატიოსნესსა ● ცისკარი	აკურთხევს სული ჩემი ● წირვა	ნეტარ არს კაცი ● მწუხრი

ႱႠႢႠႪႭႡႭ ႪႭႲႭ — სამი ერთ ხაზზე — „საგანძური!“ №21

აღდგომაჲ ქრისტესი ● ცისკარი	ნეტარ არს კაცი ● მწუხრი	რომელი ქერუბიმთა ● წირვა
აკურთხევს სული ჩემი ● წირვა	წარდგომაჲ მწუხრად ● მწუხრი	გუნდნი ანგელოზთანი ● ცისკარი
უპატიოსნესსა ● ცისკარი	ყოველი სული ● ცისკარი	წმიდაო ღმერთო ● წირვა

ႱႠႢႠႪႭႡႭ ႪႭႲႭ — სამი ერთ ხაზზე — „საგანძური!“ №22

დიდება მაღალიანი ● ცისკარი	უფალო, ღაღად-ვყავ ● მწუხრი	ყოველთა და ყოვლისათვის ● წირვა
ღმრთისმშობელო ქალწულო ● მწუხრი	ღმერთი უფალი ● ცისკარი	აღსავალი ● ცისკარი
აწ განუტევე მონაჲ შენი ● მწუხრი	მოვედით, თაყვანისვსცეთ ● წირვა	დიდებაჲ მაღალთა შინა ღმერთსა ● ცისკარი

ႱႠႢႠႪႭႡႭ ႪႭႲႭ — სამი ერთ ხაზზე — „საგანძური!“ №23

აწ განუტევე მონაჲ შენი ● მწუხრი	აკურთხევს სული ჩემი ● წირვა	ღირს არს ჭეშმარიტად ● წირვა
წარდგომაჲ მწუხრად ● მწუხრი	ყოველთა და ყოვლისათვის ● წირვა	რომელი ქერუბიმთა ● წირვა
წმიდაო ღმერთო ● წირვა	ნათელო მხიარულო ● მწუხრი	ღმერთი უფალი ● ცისკარი

ႱႠႢႠႪႭႡႭ ႪႭႲႭ — სამი ერთ ხაზზე — „საგანძური!“ №24

დიდება მაღალიანი ● ცისკარი	უპატიოსნესსა ● ცისკარი	ღმრთისმშობელო ქალწულო ● მწუხრი
ღირს არს ჭეშმარიტად ● წირვა	დიდებაჲ მაღალთა შინა ღმერთსა ● ცისკარი	მოვედით, თაყვანისვსცეთ ● წირვა
აღდგომაჲ ქრისტესი ● ცისკარი	უფალო, ღაღად-ვყავ ● მწუხრი	ყოველი სული ● ცისკარი

ႱႠႢႠႪႭႡႭ ႪႭႲႭ

ბარათი №20

საგანძურის თამაშები

ႱႠႢႠႪႭႡႭ ႪႭႲႭ

ბარათი №19

საგანძურის თამაშები

ႱႠႢႠႪႭႡႭ ႪႭႲႭ

ბარათი №22

საგანძურის თამაშები

ႱႠႢႠႪႭႡႭ ႪႭႲႭ

ბარათი №21

საგანძურის თამაშები

ႱႠႢႠႪႭႡႭ ႪႭႲႭ

ბარათი №24

საგანძურის თამაშები

ႱႠႢႠႪႭႡႭ ႪႭႲႭ

ბარათი №23

საგანძურის თამაშები

ႱႠႢႠႪႭႡႭ ႪႭႲႭ — სამი ერთ ხაზზე — „საგანძური!“ №25

ნეტარ არს კაცი · მწუხრი	ღირს არს ჭეშმარიტად · წირვა	დიდებაჲ მაღალთა შინა ღმერთსა · ცისკარი
უპატიოს-ნესსა · ცისკარი	გუნდნი ანგე-ლოზთანი · ცისკარი	აღსავალი · ცისკარი
უფალო, ღაღად-ვყავ · მწუხრი	ნათელო მხიარულო · მწუხრი	აკურთხევს სული ჩემი · წირვა

ႱႠႢႠႪႭႡႭ ႪႭႲႭ — სამი ერთ ხაზზე — „საგანძური!“ №26

ღმრთისმშო-ბელო ქალწულო · მწუხრი	ღმერთი უფალი · ცისკარი	მოვედით, თაყვანის-ვსცეთ · წირვა
წმიდაო ღმერთო · წირვა	ყოველი სული · ცისკარი	დიდება მა-ღალიანი · ცისკარი
წარდგომაჲ მწუხრად · მწუხრი	ყოველთა და ყოვლისათ-ვის · წირვა	გუნდნი ანგე-ლოზთანი · ცისკარი

ႱႠႢႠႪႭႡႭ ႪႭႲႭ — სამი ერთ ხაზზე — „საგანძური!“ №27

აღდგომაჲ ქრისტესი · ცისკარი	აღსავალი · ცისკარი	აწ განუტევე მონაჲ შენი · მწუხრი
ყოველი სული · ცისკარი	ღმრთისმშო-ბელო ქალწულო · მწუხრი	ნეტარ არს კაცი · მწუხრი
რომელი ქე-რუბიმთა · წირვა	გუნდნი ანგე-ლოზთანი · ცისკარი	ნათელო მხიარულო · მწუხრი

ႱႠႢႠႪႭႡႭ ႪႭႲႭ — სამი ერთ ხაზზე — „საგანძური!“ №28

ღირს არს ჭეშმარიტად · წირვა	ნათელო მხიარულო · მწუხრი	ყოველთა და ყოვლისათ-ვის · წირვა
აწ განუტევე მონაჲ შენი · მწუხრი	აღსავალი · ცისკარი	ნეტარ არს კაცი · მწუხრი
რომელი ქე-რუბიმთა · წირვა	დიდებაჲ მაღალთა შინა ღმერთსა · ცისკარი	აღდგომაჲ ქრისტესი · ცისკარი

ႱႠႢႠႪႭႡႭ ႪႭႲႭ — სამი ერთ ხაზზე — „საგანძური!“ №29

მოვედით, თაყვანის-ვსცეთ · წირვა	უპატიოს-ნესსა · ცისკარი	დიდება მა-ღალიანი · ცისკარი
ღმერთი უფალი · ცისკარი	წმიდაო ღმერთო · წირვა	უფალო, ღაღად-ვყავ · მწუხრი
დიდებაჲ მაღალთა შინა ღმერთსა · ცისკარი	წარდგომაჲ მწუხრად · მწუხრი	აკურთხევს სული ჩემი · წირვა

ႱႠႢႠႪႭႡႭ ႪႭႲႭ — სამი ერთ ხაზზე — „საგანძური!“ №30

უპატიოს-ნესსა · ცისკარი	გუნდნი ანგე-ლოზთანი · ცისკარი	წმიდაო ღმერთო · წირვა
აღსავალი · ცისკარი	დიდება მა-ღალიანი · ცისკარი	წარდგომაჲ მწუხრად · მწუხრი
უფალო, ღაღად-ვყავ · მწუხრი	მოვედით, თაყვანის-ვსცეთ · წირვა	ყოველი სული · ცისკარი

ႱႠႢႠႪႭႡႭ ႪႭႲႭ

ბარათი №26

საგანძურის თამაშები

ႱႠႢႠႪႭႡႭ ႪႭႲႭ

ბარათი №25

საგანძურის თამაშები

ႱႠႢႠႪႭႡႭ ႪႭႲႭ

ბარათი №28

საგანძურის თამაშები

ႱႠႢႠႪႭႡႭ ႪႭႲႭ

ბარათი №27

საგანძურის თამაშები

ႱႠႢႠႪႭႡႭ ႪႭႲႭ

ბარათი №30

საგანძურის თამაშები

ႱႠႢႠႪႭႡႭ ႪႭႲႭ

ბარათი №29

საგანძურის თამაშები

ႱႠႢႠႪႭႡႭ ႪႭႲႭ ცხრა სახელი სიიდან **შენი** ______

ႱႠႢႠႪႭႡႭ ႪႭႲႭ ცხრა სახელი სიიდან **შენი** ______

ႱႠႢႠႪႭႡႭ ႪႭႲႭ ცხრა სახელი სიიდან **შენი** ______

ႱႠႢႠႪႭႡႭ ႪႭႲႭ ცხრა სახელი სიიდან **შენი** ______

ႱႠႢႠႪႭႡႭ ႪႭႲႭ ცხრა სახელი სიიდან **შენი** ______

ႱႠႢႠႪႭႡႭ ႪႭႲႭ ცხრა სახელი სიიდან **შენი** ______

ᲡᲐᲒᲐᲚᲝᲑᲝ ᲚᲝᲢᲝ

შენი ბარათი

საგანძურის თამაშები

ᲡᲐᲒᲐᲚᲝᲑᲝ ᲚᲝᲢᲝ

შენი ბარათი

საგანძურის თამაშები

ᲡᲐᲒᲐᲚᲝᲑᲝ ᲚᲝᲢᲝ

შენი ბარათი

საგანძურის თამაშები

ᲡᲐᲒᲐᲚᲝᲑᲝ ᲚᲝᲢᲝ

შენი ბარათი

საგანძურის თამაშები

ᲡᲐᲒᲐᲚᲝᲑᲝ ᲚᲝᲢᲝ

შენი ბარათი

საგანძურის თამაშები

ᲡᲐᲒᲐᲚᲝᲑᲝ ᲚᲝᲢᲝ

შენი ბარათი

საგანძურის თამაშები