ႹႤႫႨ ႢႳႬႣႨ
ჩემი გუნდი

მთელი კლასი — ერთი ანსამბლი! ექვსი ჯგუფი: სამი ხმა, ტაში, დოლი და ფანდური. ხალხური სიმღერის ფრაზა წრეზე ბრუნავს, დირიჟორი კი ჯგუფებს შემოიყვანს და გააჩუმებს: ბანს დოლი ემატება, მერე მთქმელი, მოძახილი… და უცებ მხოლოდ ბანი რჩება. ასე იბადება თქვენი საკუთარი გუნდის ჟღერადობა. ტელეფონი არ სჭირდება.

6–30 მოთამაშე, ექვს ჯგუფად · 7 წლიდან · 15–30 წუთი

ასე მიდის თამაში

- კლასი ექვს ჯგუფად იყოფა; თითო ჯგუფს როლის ბარათი: მთქმელი, მოძახილი, ბანი, ტაში, დოლი, ფანდური.
- დირიჟორი ირჩევს სიმღერას და ხმებს პირველ ნოტებს აძლევს.
- ფრაზა წრეზე ბრუნავს — ბოლოს ისევ თავიდან, ისევ და ისევ.
- ყოველი წრის დასაწყისში დირიჟორი ვიღაცას შემოიყვანს ან გააჩუმებს — ხელით ან დირიჟორის ბარათით.
- ან წინასწარ ააწყეთ „გუნდის რუკა“ — რვა წრე, ვინ როდის მღერის — და შეასრულეთ.
- ბოლოს „ფინალი“: ყველა ერთად. მერე როლები იცვლება — ახალი დირიჟორი, ახალი სიმღერა.

რა არის ამ ფაილში

კომპონენტი	ცალი	ფურცელი
წესები	1	1-ის ზურგი
სიმღერის ფრაზა სამ ხმაზე	8	2–3
როლის ბარათი	6	4
დირიჟორის ბარათი	12	4–5
გუნდის რუკა (ორივე მხარეს)	6	6

რვა ხალხური სიმღერა — იმერული, რაჭული, მთიულური, გურული, აჭარული, სვანური, ქართლური, მოხეური — იგივე, რაც აპის „ჩემ გუნდში“.

როგორ დავბეჭდოთ

1. **ყველაფერი ორმხრივად**, გრძელი კიდით, **100%-ზე**.
2. სიმღერები (2–3) — დირიჟორს და სამ ხმას, თითო ჯგუფს ერთი.
3. ბარათები (4–5) — ჭრის ნიშნებზე დაჭერით. გუნდის რუკა (6) — რამდენიც საჭიროა.

წყარო და უფლებები. შექმნილია „Incredibox“-ის იდეით (ანსამბლი, რომელსაც ხმა-ხმა აწყობ). ნოტები საგანძურის სკოლის აპის წიგნებიდანაა (ციფრული ამოცნობით, შეიძლება შეცდომა შეგხვდეს). მხოლოდ სასკოლო, არაკომერციული გამოყენებისთვის — არ იყიდება.

ᲩᲔᲛᲘ ᲒᲣᲜᲓᲘ

წესები · 6–30 მოთამაშე, ექვს ჯგუფად · 7 წლიდან · 15–30 წუთი

„ჩემი გუნდი“ ანსამბლის თამაშია: ქართულ სიმღერაში ყოველ ხმას და საკრავს თავისი ადგილი აქვს, და ერთად ისინი სხვანაირად ჟღერს, ვიდრე ცალ-ცალკე. აქ კლასი თვითონ აწყობს, ვინ როდის შემოვა — და ისმენს, როგორ იცვლება სიმღერა.

1. **ვინ თამაშობს.** 6–30 მოთამაშე, ექვს ჯგუფად. პატარა კლასში — ნაკლები ჯგუფი (ბანი, მთქმელი, ტაში და დოლი უკვე ანსამბლია). ერთი მოთამაშე დირიჟორია: ჯერ მასწავლებელი, მერე მოსწავლეები რიგრიგობით.
2. **როლები.** მთქმელი, მოძახილი და ბანი ფურცლიდან მღერიან (I, II, III ხმა). ტაში, დოლი და ფანდური რიტმს აძლევენ: ბარათზე წერია, რა თქვან და დაუკრან — „ტა“, „დუმ“, „დრინ“...
3. **სიმღერა.** დირიჟორი 8 სიმღერიდან ერთს ირჩევს. მისი ფრაზა წრეზე ბრუნავს: ბოლოს მისვლისას ისევ თავიდან იწყება, უწყვეტად (𝄆 :𝄇).
4. **დაწყება.** დირიჟორი ხმებს პირველ ნოტებს აძლევს (ფურცელზე წერია), ითვლის „ერთი-ორი“ ან „ერთი-ორი-სამი“ (ესეც წერია) და უთითებს, ვინ იწყებს — ჩვეულებრივ ბანი ან დოლი.
5. **შემოსვლა და გასვლა.** ჯგუფი შემოდის ან ჩუმდება მხოლოდ წრის დასაწყისში. დირიჟორი წინასწარ აჩვენებს: უთითებს ჯგუფზე და თითებზე ითვლის 3-2-1.
6. **დირიჟორის ბარათები.** 11 ბარათი აურიეთ; „ფინალი“ ცალკე დადეთ. ყოველ წრეზე დირიჟორი ერთ ბარათს იღებს და ასრულებს — პატარა სცენაზე ჩანს, ვინ მღერის მის მერე. როცა მოუნდება, „ფინალს“ ჩამოდის.
7. **ააწყე შენი.** ჯგუფები „გუნდის რუკაზე“ წინასწარ გეგმავენ რვა წრეს: ვინ რომელ წრეზე მღერის. მერე ასრულებენ — დირიჟორი რუკას მიყვება. ქვემოთ — მაგალითი.
8. **როლების ცვლა.** სიმღერის მერე ბარათები მარცხნივ გადადის, რომ ყველამ ყველა როლი გაიაროს. ახალი დირიჟორი — ახალი სიმღერა.
9. **რა არის კარგი.** ჯგუფი ზუსტად წრის დასაწყისში შემოდის; რიტმი არ ჩქარდება და არ ნელდება; ხმა თავის ნოტზე რჩება, როცა სხვები შემოდიან. კლასი ტაშით აჯილდოებს დირიჟორს, ვისაც ყველაზე ლამაზი გადასვლები ჰქონდა.
10. **უფრო რთულად.** ბანი ბურდონზე, ტაში „ტა ტი-ტი“-ზე, დოლი „სვლაზე“. ან ზეპირად, ფურცლის გარეშე.

მაგალითი — „იზრდება“: ბანი მარტო იწყებს, ყოველ წრეზე ერთი ემატება, მეექვსეზე სამი ხმა ჩურჩულით, მერე ბანი ბურდონზე და ყველა, ბოლოს ყველა ხმამაღლა.

როლი	წრე 1	წრე 2	წრე 3	წრე 4	წრე 5	წრე 6	წრე 7	წრე 8
● მთქმელი			■	■	■	ჩ	■	!
● მოძახილი				■	■	ჩ	■	!
● ბანი	■	■	■	■	■	ჩ	ბ	!
● ტაში					■		■	!
● დოლი		■	■	■	■		■	!
● ფანდური					■		■	!

აპშიც არის: სცენაზე ექვსი მომღერალი და მუსიკოსი — ჩართე, გამორთე, აირჩიე ვარიანტი და ჩაწერე შენი ანსამბლი; კლასთან კი ტელეფონი რამდენიმე როლს უკრავს, დანარჩენს კლასი ცოცხლად ასრულებს — sagandzureli.ge → თამაშები → ჩემი გუნდი.

ჩემი გუნდი სიმღერები 1–2

დირიჟორისა და ხმებისთვის

1 ალილო

იმერული · ფრაზა — 14 დარტყმა, ≈ 8 წამი · ♩ ≈ 110

2 ითვლება ერთი-ორი

პირველი ნოტები: **I** ფა **II** რე **III** სი♭

ბურდონი: ფა

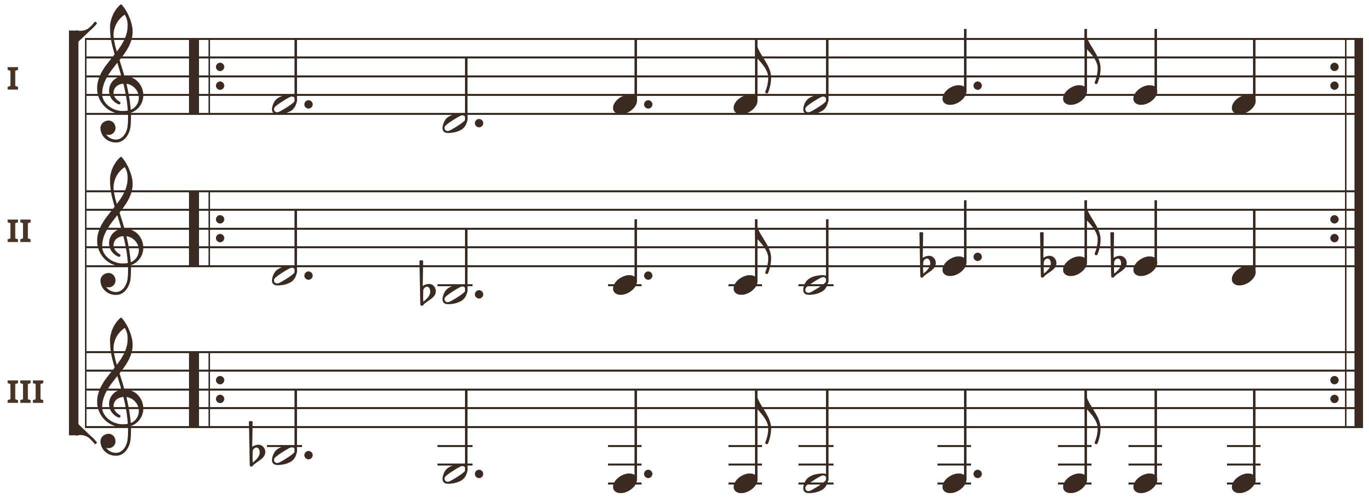

ტაში ტა ტა **დოლი** დუმ ტეკ **ფანდური** დრინ დრინ-დრინ

2 ასლანური მრავალჟამიერი

რაჭული · ფრაზა — 8 დარტყმა, ≈ 7 წამი · ♩ ≈ 67

2 ითვლება ერთი-ორი

პირველი ნოტები: **I** დო **II** სოლ **III** დო

ბურდონი: დო

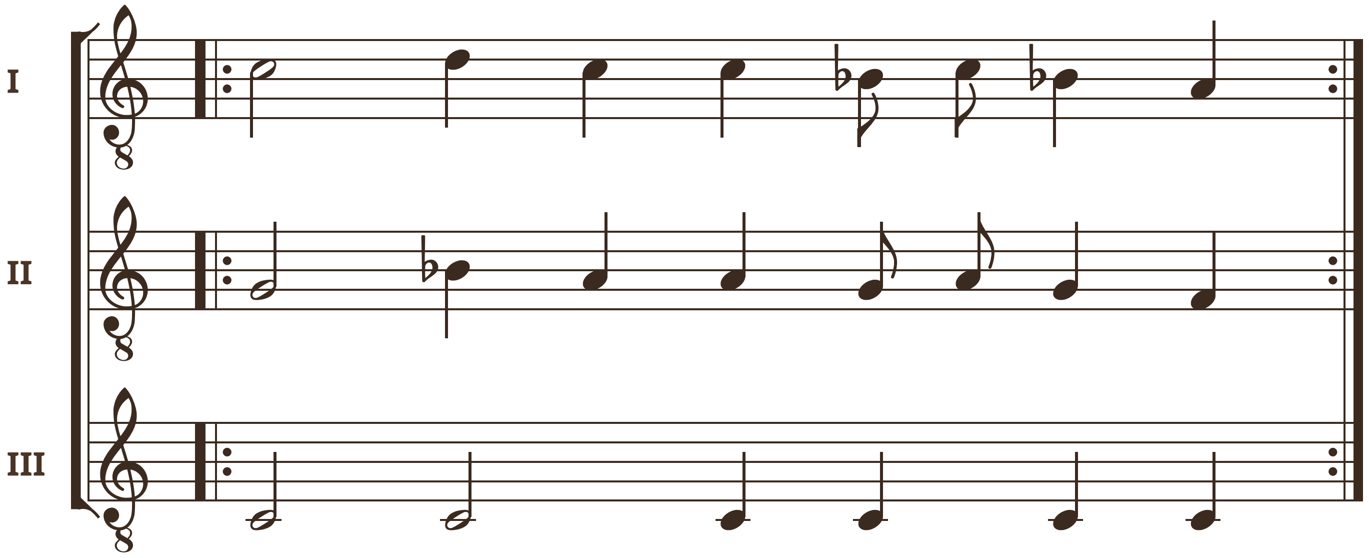

ტაში ტა ტა **დოლი** დუმ ტეკ **ფანდური** დრინ დრინ-დრინ

𝄆 𝄇 — ფრაზა წრეზე ბრუნავს: ბოლოს ისევ თავიდან. **I** — მთქმელი, **II** — მოძახილი, **III** — ბანი; 8 გასაღების ქვეშ — ოქტავით დაბლა. სიტყვებით, თუ იცით, თუ არა — „ლა“-თი. ქვედა ხაზი — რიტმი ჩვეულებრივ; სხვა ვარიანტები როლის ბარათზეა.

3 ჯვარი წინასა

მთიულური · ფრაზა — 24 დარტყმა, ≈ 16 წამი · ♩ ≈ 89

3 ითვლება ერთი-ორი-სამი

პირველი ნოტები: I მი II დო III ლა

ბურდონი: სი

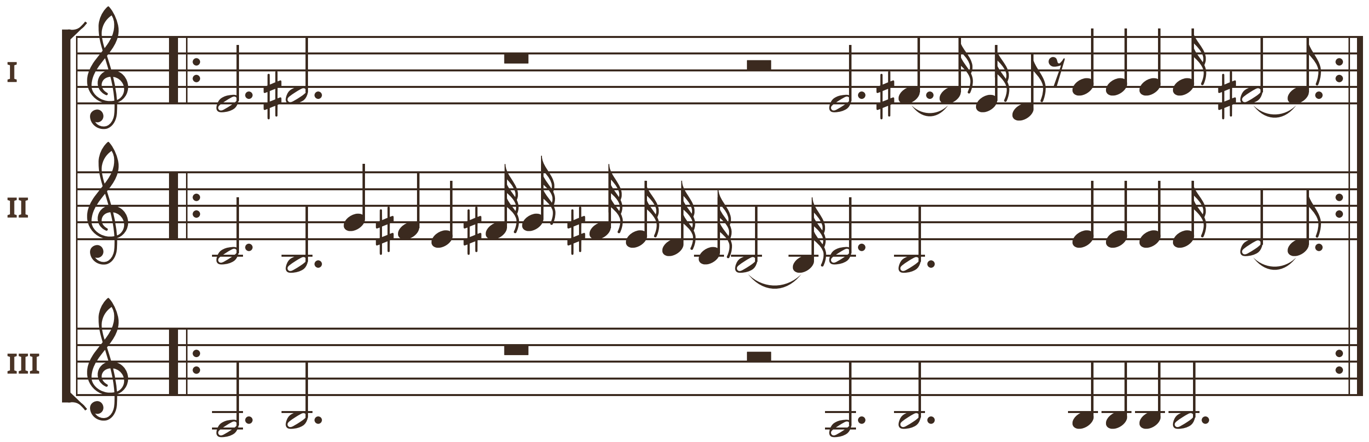

ტაში ტა ტა ტა **დოლი** დუმ ტეკ ტეკ **ფანდური** დრინ დრინ დრინ

4 მასპინძელსა მხიარულსა

გურული · ფრაზა — 12 დარტყმა, ≈ 12 წამი · ♩ ≈ 61

2 ითვლება ერთი-ორი

პირველი ნოტები: I მი II რე III რე

ბურდონი: რე

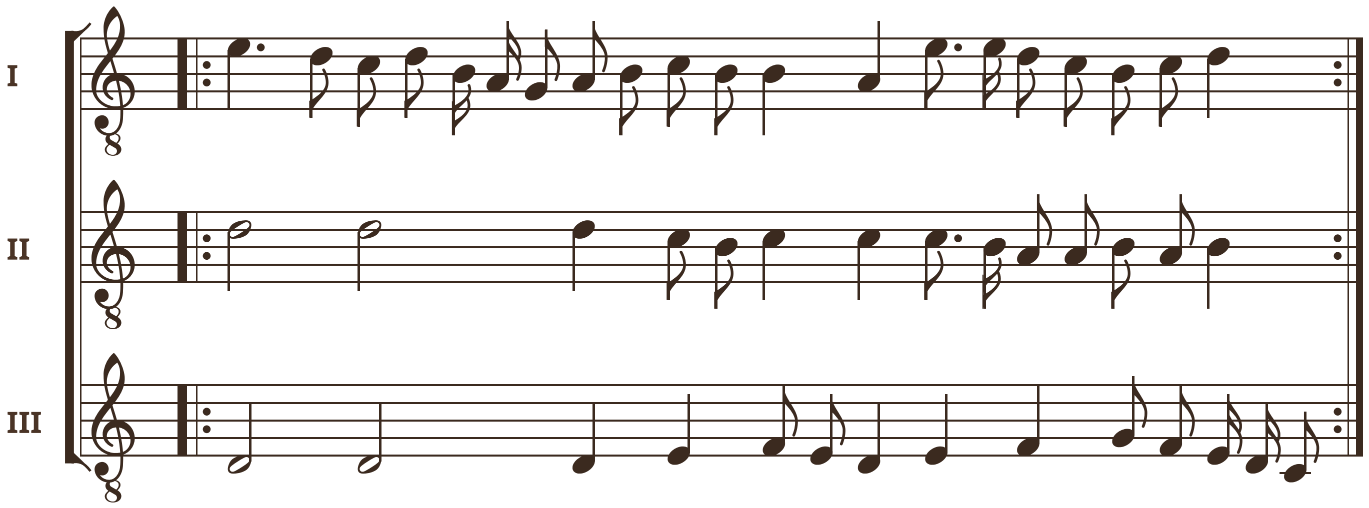

ტაში ტა ტა **დოლი** დუმ ტეკ **ფანდური** დრინ დრინ-დრინ

𝄆 𝄇 — ფრაზა წრეზე ბრუნავს: ბოლოს ისევ თავიდან. I — მთქმელი, II — მოძახილი, III — ბანი; 8 გასაღების ქვეშ — ოქტავით დაბლა. სიტყვებით, თუ იცით, თუ არა — „ლა“-თი. ქვედა ხაზი — რიტმი ჩვეულებრივ; სხვა ვარიანტები როლის ბარათზეა.

ႹႤႫႨ ႢႳႬႣႨ სიმღერები 5–6

დირიჟორისა და ხმებისთვის

5 ჩაღმა ჩაყრილო ვენახო

აჭარული · ფრაზა — 24 დარტყმა, ≈ 20 წამი · ♩ ≈ 72

2 ითვლება ერთი-ორი

პირველი ნოტები: I მი II დო III სოლ

ბურდონი: ფა

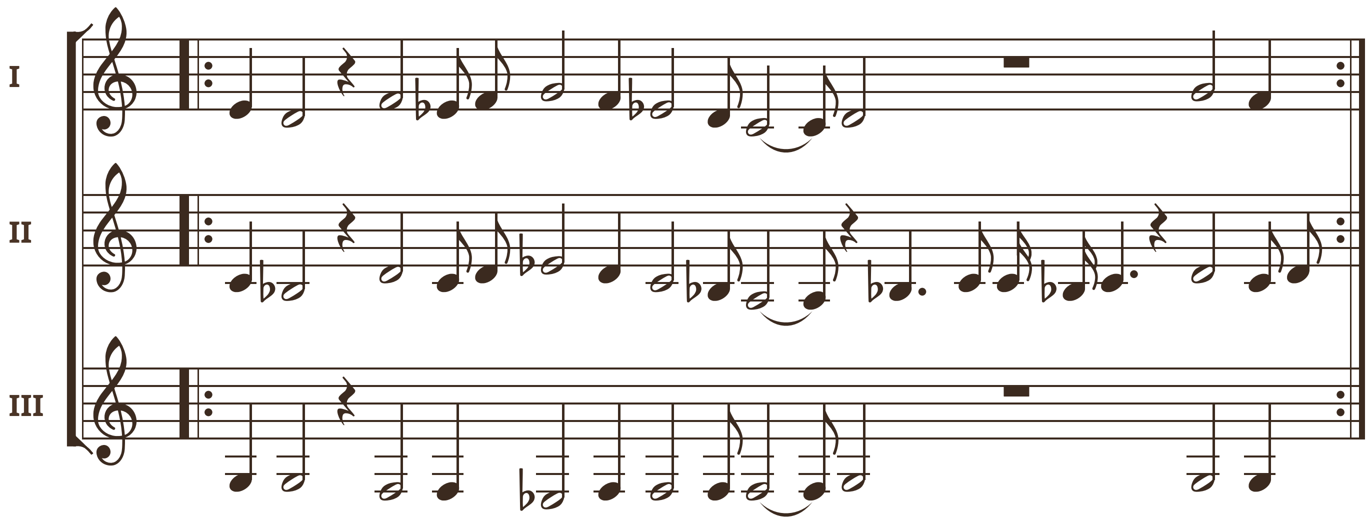

ტაში ტა ტა **დოლი** დუმ ტეკ **ფანდური** დრინ დრინ-დრინ

6 ლაჟღვაში

სვანური · ფრაზა — 8 დარტყმა, ≈ 7 წამი · ♩ ≈ 72

2 ითვლება ერთი-ორი

პირველი ნოტები: I მი♭ II დო III ფა

ბურდონი: ფა

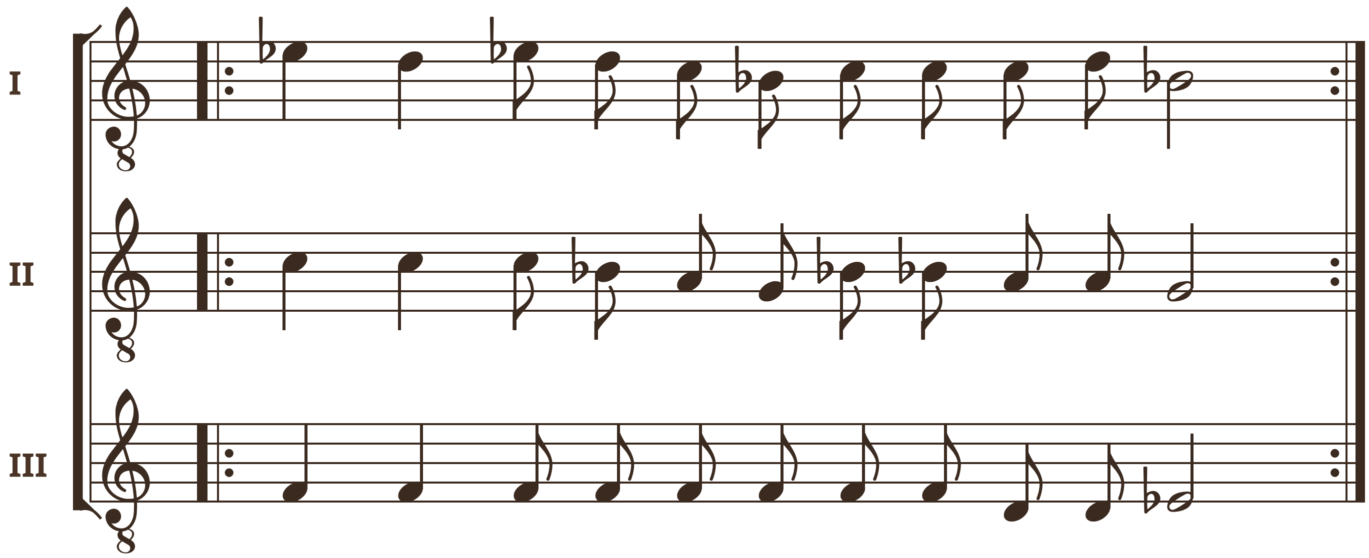

ტაში ტა ტა **დოლი** დუმ ტეკ **ფანდური** დრინ დრინ-დრინ

𝄆 𝄇 — ფრაზა წრეზე ბრუნავს: ბოლოს ისევ თავიდან. I — მთქმელი, II — მოძახილი, III — ბანი; 8 გასაღების ქვეშ — ოქტავით დაბლა. სიტყვებით, თუ იცით, თუ არა — „ლა“-თი. ქვედა ხაზი — რიტმი ჩვეულებრივ; სხვა ვარიანტები როლის ბარათზეა.

7 ძველებური მაყრული

ქართლური · ფრაზა — 20 დარტყმა, ≈ 17 წამი · ♩ ≈ 72

2 ითვლება ერთი-ორი

პირველი ნოტები: **I** ფა **II** დო **III** ფა

ბურდონი: ფა

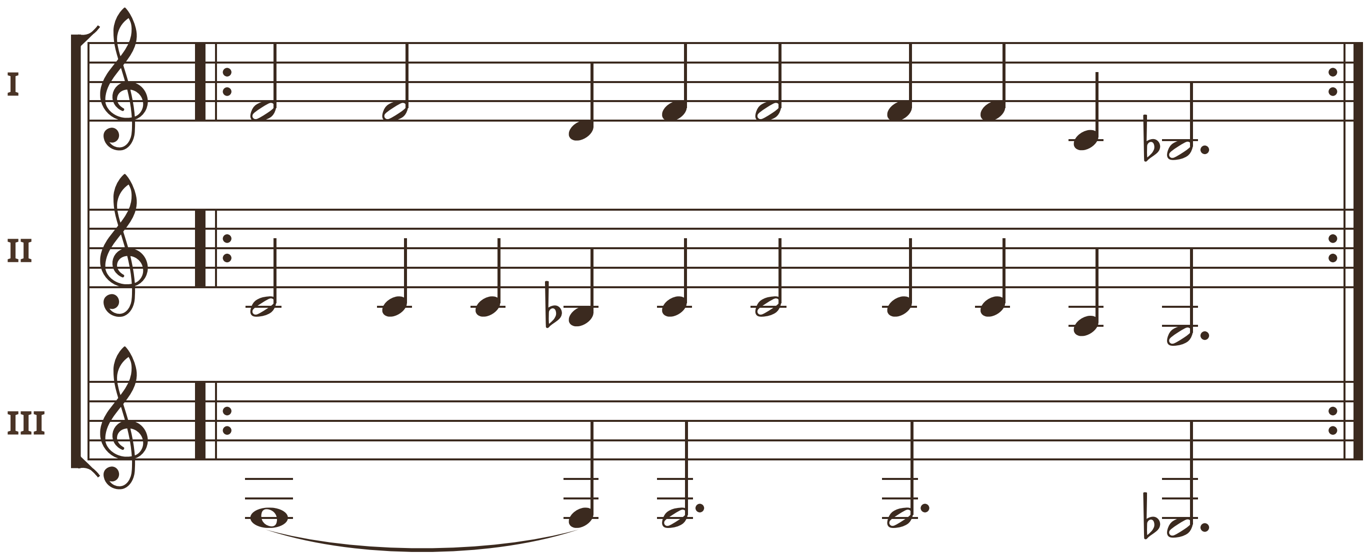

ტაში ტა ტა **დოლი** დუმ ტეკ **ფანდური** დრინ დრინ-დრინ

8 ქიზიყ ბოლოზე

მოხეური · ფრაზა — 22 დარტყმა, ≈ 15 წამი · ♩ ≈ 89

2 ითვლება ერთი-ორი

პირველი ნოტები: **I** ფა♯ **II** მი♭ **III** სოლ♯

ბურდონი: სი♭

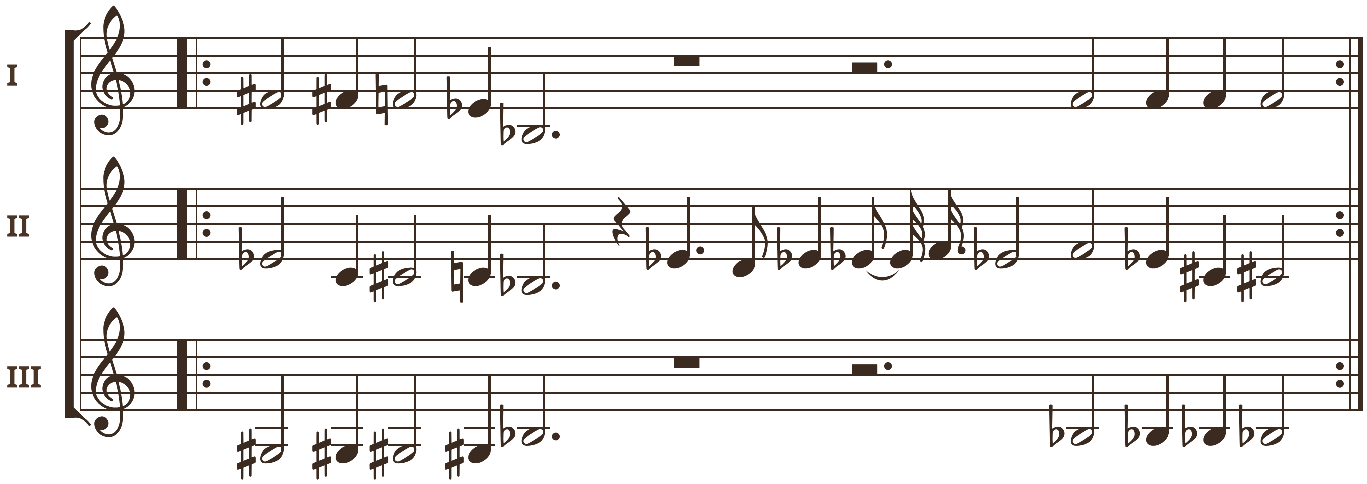

ტაში ტა ტა **დოლი** დუმ ტეკ **ფანდური** დრინ დრინ-დრინ

𝄆 𝄇 — ფრაზა წრეზე ბრუნავს: ბოლოს ისევ თავიდან. **I** — მთქმელი, **II** — მოძახილი, **III** — ბანი; 8 გასაღების ქვეშ — ოქტავით დაბლა. სიტყვებით, თუ იცით, თუ არა — „ლა“-თი. ქვედა ხაზი — რიტმი ჩვეულებრივ; სხვა ვარიანტები როლის ბარათზეა.

მთქმელი

I ხმა · ზედა

ფურცლიდან I ხმას მღერის: პირველი იწყებს და სიმღერას წინ მიუძღვის.

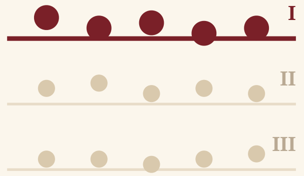

მკაფიოდ დაიწყე — სხვები მოგყვებიან.

ჩემი გუნდი · როლი **1/6**

მოძახილი

II ხმა · შუა

ფურცლიდან II ხმას მღერის: მთქმელს ეხმიანება და ჰარმონიას ავსებს.

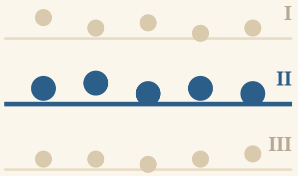

შენი ნოტი გეჭიროს, ნუ აჰყვები მთქმელს.

ჩემი გუნდი · როლი **2/6**

ბანი

III ხმა · დაბალი

ფურცლიდან III ხმას მღერის — ან ბურდონს: ერთ ნოტს, გაბმით.

ჰანგი
III ხმა ფურცლიდან

ბურდონი
ერთ ნოტზე, გაბმით — ფურცელზე წერია, რომელზე; ორ ტაქტში ერთხელ ახალი სუნთქვა

ჩემი გუნდი · როლი **3/6**

ტაში

რიტმი · ხელისგულები

„ტა“ — ერთი ტაში, „ტი-ტი“ — ორი სწრაფი, „·“ — სიჩუმე.

თანაბრად
2 ტა ტა   3 ტა ტა ტა

ძლიერზე
2 ტა ·   3 ტა · ·

ტა ტი-ტი
2 ტა ტი-ტი   3 ტა ტი-ტი ტა

ჩემი გუნდი · როლი **4/6**

დოლი

რიტმი · მერხი

მერხზე ან მუხლებზე: „დუმ“ — ხელისგულით, „ტეკ“ — თითებით, კიდეზე.

დუმ-ტეკ
2 დუმ ტეკ   3 დუმ ტეკ ტეკ

საცეკვაო
2 დუმ-ტეკ დუმ-ტეკ
3 დუმ ტეკ-ტეკ დუმ-ტეკ

სვლა
2 დუმ ტეკ | დუმ-დუმ ტეკ-ტეკ
3 დუმ · ტეკ | დუმ დუმ ტეკ-ტეკ

ჩემი გუნდი · როლი **5/6**

ფანდური

აკორდები · სიმები

ფანდური ან გიტარა — ან ხმით: „დრინ“ — სამი სიმი, „ბუმ“ — ბანი, „ჩიკ“ — აკორდი.

ჩამოკვრა
2 დრინ დრინ-დრინ
3 დრინ დრინ დრინ

ბანი-აკორდი
2 ბუმ ჩიკ   3 ბუმ ჩიკ ჩიკ

ჩემი გუნდი · როლი **6/6**

ყველა ერთად!

ყველა ჯგუფი შემოდის — სრული ანსამბლი.

ორივე ხელი ფართოდ გაშალე.

ჩემი გუნდი · დირიჟორი

მხოლოდ ბანი

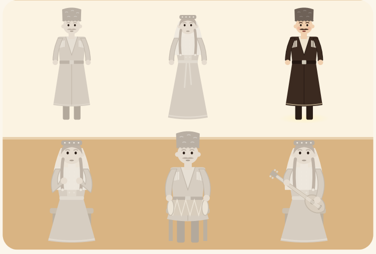

ყველა ჩუმდება, ბანი მარტო რჩება. მოუსმინეთ, როგორ ჟღერს საძირკველი.

ხელისგული დაბლა, იატაკისკენ.

ჩემი გუნდი · დირიჟორი

მხოლოდ რიტმი

ხმები ისვენებენ — ტაში, დოლი და ფანდური აგრძელებენ.

ხელით რიტმი აჩვენე.

ჩემი გუნდი · დირიჟორი

ႹႤႫႨ ႢႳႬႣႨ

როლის ბარათი

ႹႤႫႨ ႢႳႬႣႨ

როლის ბარათი

ႹႤႫႨ ႢႳႬႣႨ

როლის ბარათი

ႹႤႫႨ ႢႳႬႣႨ

როლის ბარათი

ႹႤႫႨ ႢႳႬႣႨ

როლის ბარათი

ႹႤႫႨ ႢႳႬႣႨ

როლის ბარათი

ႹႤႫႨ ႢႳႬႣႨ

დირიჟორის ბარათი

ႹႤႫႨ ႢႳႬႣႨ

დირიჟორის ბარათი

ႹႤႫႨ ႢႳႬႣႨ

დირიჟორის ბარათი

მხოლოდ ხმები

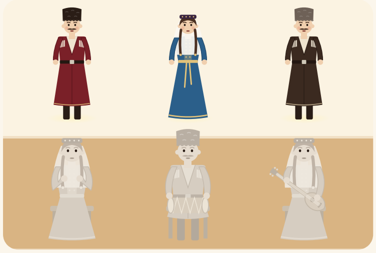

საკრავები ჩუმდება: სამი ხმა ერთად, უბრალოდ.

სამი თითი მაღლა.

ჩემი გუნდი · დირიჟორი

მთქმელი და ბანი

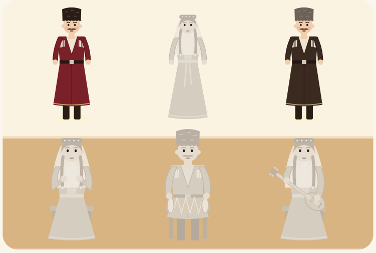

ზედა და ქვედა ხმა მარტო. მოძახილი ყურს უგდებს — მერე დაბრუნდება.

ერთი ხელი მაღლა, მეორე დაბლა.

ჩემი გუნდი · დირიჟორი

ერთი შემოდის

აირჩიე ჯგუფი, რომელიც ჩუმადაა, და შემოიყვანე.

მიუთითე და ხელი შენკენ მოიქნიე.

ჩემი გუნდი · დირიჟორი

ერთი გადის

აირჩიე ჯგუფი, რომელიც მღერის, და გააჩუმე. ერთი მაინც დარჩეს!

მიუთითე და მუშტი შეკარი.

ჩემი გუნდი · დირიჟორი

ჩურჩულით

ვინც მღერის და უკრავს, ერთ წრეს ძალიან ჩუმად — თითქმის ჩურჩულით.

საჩვენებელი თითი ტუჩებთან.

ჩემი გუნდი · დირიჟორი

შეჩერება!

ყველა ჩერდება ერთი ტაქტით. დირიჟორი ხელს გაშლის — ყველა ერთად ბრუნდება!

მუშტი მაღლა, მერე ხელის გაშლა.

ჩემი გუნდი · დირიჟორი

გაცვლა

ორი ჯგუფი ბარათებს ცვლის: ტაში ბანი ხდება, ბანი — ტაში. ვინ უკეთ გაართმევს თავს?

ორ ჯგუფზე მიუთითე და ხელები ერთმანეთის გარშემო დაატრიალე.

ჩემი გუნდი · დირიჟორი

სწრაფად!

ერთი წრე ცოტა უფრო სწრაფად, მერე — ისევ ჩვეულებრივად. არავინ ჩამორჩეს!

ხელი სწრაფად აქნიე.

ჩემი გუნდი · დირიჟორი

ფინალი

ბოლო წრე — ყველა ერთად. ბოლო ნოტი გაბმით, სანამ დირიჟორი მუშტს არ შეკრავს.

ეს ბარათი ცალკე დადე და გამოიყენე, როცა მოგინდება.

ჩემი გუნდი · დირიჟორი ★

ᲩᲔᲛᲘ ᲒᲣᲜᲓᲘ

დირიჟორის ბარათი

ᲩᲔᲛᲘ ᲒᲣᲜᲓᲘ

დირიჟორის ბარათი

ᲩᲔᲛᲘ ᲒᲣᲜᲓᲘ

დირიჟორის ბარათი

ᲩᲔᲛᲘ ᲒᲣᲜᲓᲘ

დირიჟორის ბარათი

ᲩᲔᲛᲘ ᲒᲣᲜᲓᲘ

დირიჟორის ბარათი

ᲩᲔᲛᲘ ᲒᲣᲜᲓᲘ

დირიჟორის ბარათი

ᲩᲔᲛᲘ ᲒᲣᲜᲓᲘ

დირიჟორის ბარათი

ᲩᲔᲛᲘ ᲒᲣᲜᲓᲘ

დირიჟორის ბარათი

ᲩᲔᲛᲘ ᲒᲣᲜᲓᲘ

დირიჟორის ბარათი

ᲩᲔᲛᲘ ᲒᲣᲜᲓᲘ გუნდის რუკა

თარიღი ______________ კლასი ______________

დაგეგმეთ რვა წრე: შეღებეთ უჯრა, როცა ჯგუფი ამ წრეზე მღერის ან უკრავს. ჩაწერეთ „ჩ“ — ჩურჩულით, „!“ — ხმამაღლა, „ბ“ — ბურდონი. მერე შეასრულეთ: დირიჟორი რუკას მიყვება.

სიმღერა ______________________________ **დირიჟორი** ______________________________

როლი	წრე 1	წრე 2	წრე 3	წრე 4	წრე 5	წრე 6	წრე 7	წრე 8
● მთქმელი								
● მოძახილი								
● ბანი								
● ტაში								
● დოლი								
● ფანდური								

სიმღერა ______________________________ **დირიჟორი** ______________________________

როლი	წრე 1	წრე 2	წრე 3	წრე 4	წრე 5	წრე 6	წრე 7	წრე 8
● მთქმელი								
● მოძახილი								
● ბანი								
● ტაში								
● დოლი								
● ფანდური								

სიმღერა ______________________________ **დირიჟორი** ______________________________

როლი	წრე 1	წრე 2	წრე 3	წრე 4	წრე 5	წრე 6	წრე 7	წრე 8
● მთქმელი								
● მოძახილი								
● ბანი								
● ტაში								
● დოლი								
● ფანდური								

ᲩᲔᲛᲘ ᲒᲣᲜᲓᲘ გუნდის რუკა

თარიღი ______________ კლასი ______________

დაგეგმეთ რვა წრე: შეღებეთ უჯრა, როცა ჯგუფი ამ წრეზე მღერის ან უკრავს. ჩაწერეთ „ჩ“ — ჩურჩულით, „!“ — ხმამაღლა, „ბ“ — ბურდონი. მერე შეასრულეთ: დირიჟორი რუკას მიყვება.

სიმღერა ______________________________ **დირიჟორი** ______________________________

როლი	წრე 1	წრე 2	წრე 3	წრე 4	წრე 5	წრე 6	წრე 7	წრე 8
● მთქმელი								
● მოძახილი								
● ბანი								
● ტაში								
● დოლი								
● ფანდური								

სიმღერა ______________________________ **დირიჟორი** ______________________________

როლი	წრე 1	წრე 2	წრე 3	წრე 4	წრე 5	წრე 6	წრე 7	წრე 8
● მთქმელი								
● მოძახილი								
● ბანი								
● ტაში								
● დოლი								
● ფანდური								

სიმღერა ______________________________ **დირიჟორი** ______________________________

როლი	წრე 1	წრე 2	წრე 3	წრე 4	წრე 5	წრე 6	წრე 7	წრე 8
● მთქმელი								
● მოძახილი								
● ბანი								
● ტაში								
● დოლი								
● ფანდური								