ᲓᲦᲘᲡ ᲰᲐᲜᲒᲘ
დღის ჰანგი

ცნობილი საგალობლის ან სიმღერის დასაწყისი, წიგნის ნოტებით. წამყვანი ჯერ ორ ნოტს მღერის, მერე სამს, ოთხს, ექვსს, რვას და თერთმეტს — გუნდები ცდილობენ, რაც შეიძლება ადრე იცნონ. ტელეფონი არ სჭირდება; წამყვანმა ნოტები უნდა წაიკითხოს (ან საკრავზე დაუკრას).

2–6 გუნდი · 8 წლიდან · 15–25 წუთი

2 **უმეტესად კურთხეულ ხარ**
საგალობელი · ცისკარი · I ტომი · №131

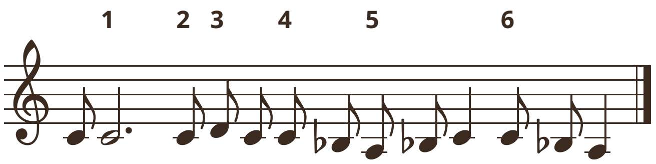

ასე მიდის რაუნდი

- წამყვანი ამბობს რაუნდს და მღერის პირველ ნიშნამდე — ორ ნოტს.
- გუნდები ჩუმად თათბირობენ; ვინც მიხვდა, წერს სახელს და შემოხაზავს ნაბიჯს.
- შემდეგი ნიშნამდე — თავიდან, მეტი ნოტით. სულ ექვსი ნაბიჯია.
- ბოლოს წამყვანი სახელს ამბობს: სწორ პასუხს — 6 ქულიდან (1-ელ ნაბიჯზე) 1-მდე (მე-6-ზე).

რა არის ამ ფაილში

კომპონენტი	ცალი	ფურცელი
წესები	1	1-ის ზურგი
ჰანგები ნოტებით, წამყვანისთვის	48	2–4
გუნდის ფურცელი (ორი ერთ გვერდზე)	4	5
ქულების ფურცელი (ორივე მხარეს)	1	6
ფანქარი, თითო გუნდს	2–6	საკუთარი

40 საგალობელი (წირვა, მწუხრი, ცისკარი) და 8 ხალხური სიმღერა — მისაღები გამოცდის პროგრამიდან.

როგორ დავბეჭდოთ

1. **ყველაფერი ორმხრივად**, გრძელი კიდით, **100%-ზე**.
2. ჰანგები (2–4) — წამყვანს; გუნდებს არ უნდა დაინახონ.
3. გუნდების ფურცელი (5) — რამდენიც გუნდია, შუაზე გაჭრილი; ქულების ფურცელი (6) — ერთი თამაშზე.

წყარო და უფლებები. შექმნილია თამაშის „Heardle“ იდეით. ნოტები საგანძურის სკოლის აპის წიგნებიდანაა (ციფრული ამოცნობით, შეიძლება შეცდომა შეგხვდეს). მხოლოდ სასკოლო, არაკომერციული გამოყენებისთვის — არ იყიდება.

ႣႶႨႱ ႠႠႬႢႨ

წესები · 2–6 გუნდი · 8 წლიდან · 15–25 წუთი

„დღის ჰანგი“ სმენისა და მეხსიერების თამაშია: რამდენ ნოტში იცნობ ცნობილ ჰანგს? აპში ის სკოლის ჩანაწერით თამაშდება — ჯერ 1 წამი ისმის, მერე 2, 4, 7, 11 და 16. აქ ჩანაწერის ნაცვლად წამყვანი მღერის, წამების ნაცვლად კი ნოტებია.

1. **გუნდები.** 2–6 გუნდი, თითოში 2–6 მოთამაშე, თითოს ფანქარი და გუნდის ფურცელი. სახელები — საკრავების: ჩონგური, ფანდური, დოლი, სალამური, ჭუნირი, ჩანგი, ან მოიგონეთ თქვენი.
2. **წამყვანი.** მასწავლებელი ან ის, ვინც ნოტებს კითხულობს, — ის არ თამაშობს. ჰანგების ფურცლები მასთანაა, ქულების ფურცელზე გუნდების სახელებს წერს. შეუძლია ჰანგები საკრავზეც დაუკრას.
3. **რაუნდი.** წამყვანი ირჩევს ჰანგს (რიგით ან როგორც უნდა), ამბობს რაუნდის ნომერს და ქულების ფურცელზე ჰანგის ნომერს ინიშნავს. 12 რაუნდი დაახლოებით 20 წუთია.
4. **ნაბიჯები.** ნოტების თავზე ციფრები 1-დან 6-მდე ნიშნებია. 1-ელ ნაბიჯზე წამყვანი მღერის თავიდან 1-ელ ნიშნამდე (ორი ნოტი), მე-2-ზე — თავიდან მე-2 ნიშნამდე (სამი ნოტი), და ასე: ოთხი, ექვსი, რვა, თერთმეტი ნოტი. ყოველი ნაბიჯის მერე — ხუთამდე ითვლის.
5. **როგორ მღერის.** სუფთად და მშვიდად, სიტყვების გარეშე („ლა-ლა“ ან „ნა-ნა“) — სიტყვა პასუხს იტყოდა. ნოტის სიგრძე დაიცავი, როგორც წერია.
6. **პასუხი.** გუნდი, რომელიც მიხვდა, ფურცელზე წერს სახელს და შემოხაზავს იმ ნაბიჯს, რომელზეც არის. ჩაწერილს ვეღარ შეცვლის. ვინც ვერ მიხვდა, ელოდება შემდეგ ნაბიჯს.
7. **გახსნა.** მე-6 ნაბიჯის მერე (ან როცა ყველა გუნდმა ჩაწერა) წამყვანი სახელს ამბობს და ფურცლებს ამოწმებს. სწორ პასუხს ქულა ნაბიჯით: 1 → 6, 2 → 5, 3 → 4, 4 → 3, 5 → 2, 6 → 1. შეცდომა — 0.
8. **რა ითვლება.** საკმარისია, საგალობლის ან სიმღერის სახელი გასაგები იყოს: პირველი სიტყვები, ცნობილი სახელი, პატარა შეცდომა. ეჭვის დროს წამყვანი წყვეტს.
9. **მოგება.** ბოლო რაუნდის მერე იგებს ყველაზე მეტი ქულის მქონე გუნდი. ფრეა — კიდევ ერთი ჰანგი.
10. **უფრო მარტივად.** პატარებთან წამყვანმა ჰანგი შეიძლება სიტყვებითაც იმღეროს, ან მე-6 ნაბიჯზე ორი სახელი შესთავაზოს არჩევნად.

აპშიც არის: ყოველდღე ერთი ჩანაწერი მთელი სკოლისთვის, კლასთან ერთად კი ონლაინ ან ერთი ტელეფონით — sagandzureli.ge → თამაშები → დღის ჰანგი.

ᲓᲦᲘᲡ ᲰᲐᲜᲒᲘ ჰანგები 1–10

წამყვანისთვის — გუნდებს არ აჩვენო

1 დიდებაჲ მაღალთა შინა ღმერთსა

საგალობელი · ცისკარი · I ტომი · №77

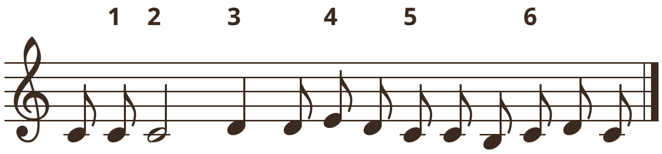

2 უმეტესად კურთხეულ ხარ

საგალობელი · ცისკარი · I ტომი · №131

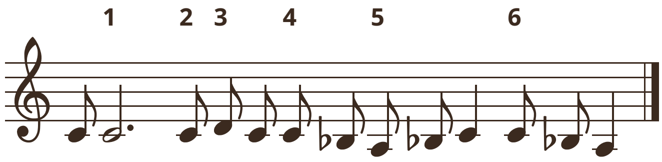

3 წმიდაო ღმერთო

საგალობელი · წირვა · IX ტომი · №62

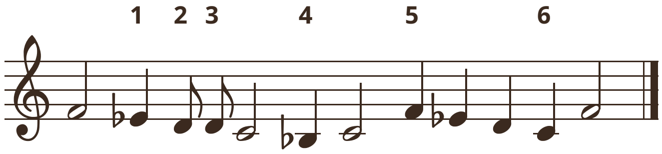

4 აწ განუტევე მონაჲ შენი

საგალობელი · მწუხრი · I ტომი · №65

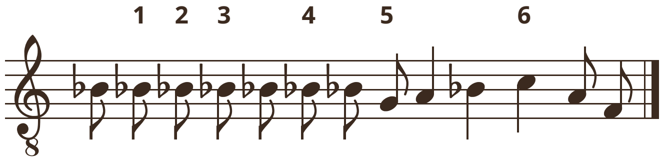

5 რომელი ქერუბიმთა

საგალობელი · წირვა · IX ტომი · №64

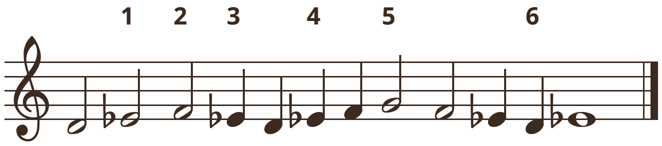

6 ჩაღმა ჩაყრილო ვენახო

სიმღერა · აჭარული

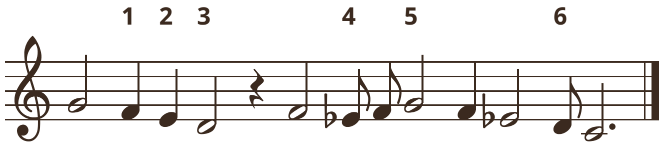

7 მდინარეთა ზედა ბაბილოვნისათა

საგალობელი · ცისკარი · I ტომი · №103

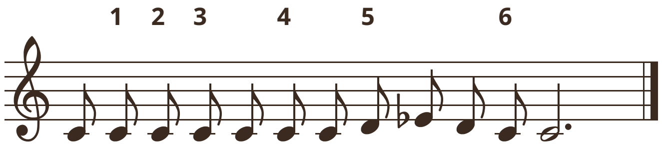

8 ღმრთისმშობელო ქალწულო

საგალობელი · მწუხრი · I ტომი · №73

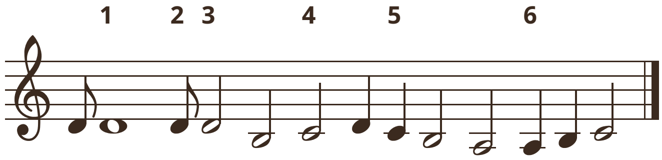

9 წმიდა არს, წმიდა არს

საგალობელი · წირვა · IX ტომი · №67

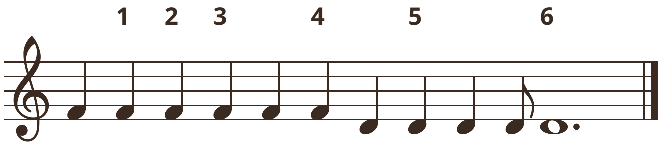

10 ძველებური მაყრული

სიმღერა · ქართლური · საფერხულო

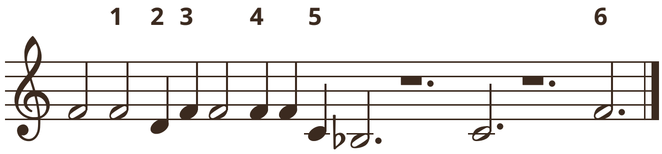

ნოტების თავზე ციფრი ნაბიჯს აჩვენებს: **1** — იმღერე აქამდე (2 ნოტი), **2** — 3 ნოტი, **3** — 4, **4** — 6, **5** — 8, **6** — 11 ნოტი.

ᲓᲦᲘᲡ ᲰᲐᲜᲒᲘ ჰანგები 11–20

წამყვანისთვის — გუნდებს არ აჩვენო

11 ამინ; შენ გიგალობთ
საგალობელი · წირვა · IX ტომი · №68

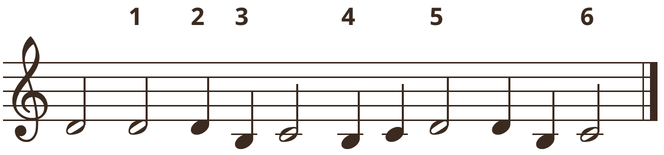

12 მამაო ჩუენო
საგალობელი · წირვა · IX ტომი · №73

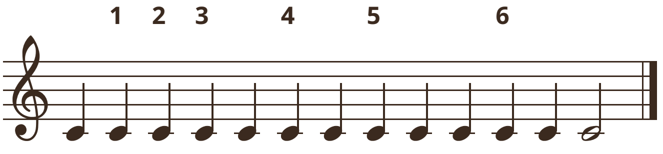

13 ყოველთა და ყოვლისათვის
საგალობელი · წირვა · IX ტომი · №70

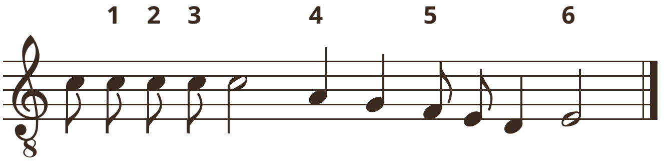

14 ღირს არს ჭეშმარიტად
საგალობელი · წირვა · IX ტომი · №69

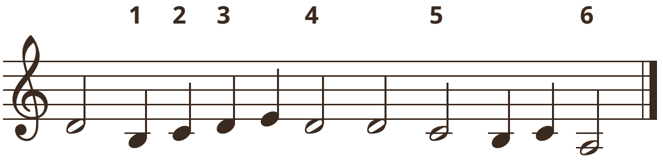

15 აღსავალი
საგალობელი · ცისკარი · I ტომი · №108

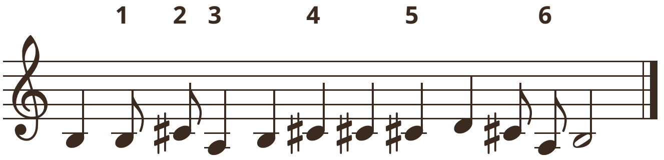

16 დღეს ცხორებაჲ არს
საგალობელი · ცისკარი · I ტომი · №133

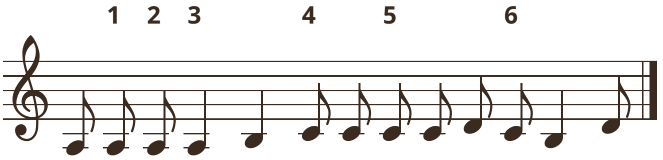

17 აქებდით სახელსა უფლისასა
საგალობელი · ცისკარი · I ტომი · №101

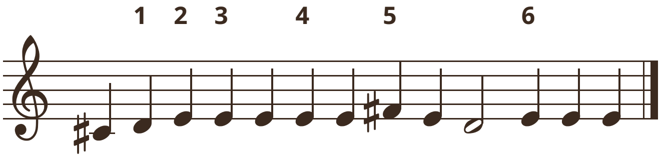

18 ადიდებს სული ჩემი
საგალობელი · ცისკარი · I ტომი · №127

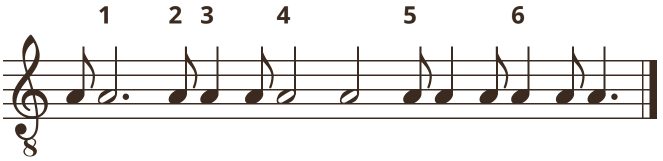

19 გუნდნი ანგელოზთანი
საგალობელი · ცისკარი · I ტომი · №105

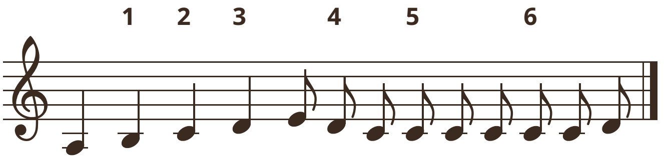

20 დიდება მაღალიანი
საგალობელი · ცისკარი · I ტომი · №132

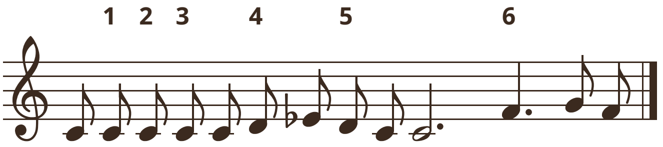

ნოტების თავზე ციფრი ნაბიჯს აჩვენებს: **1** — იმღერე აქამდე (2 ნოტი), **2** — 3 ნოტი, **3** — 4, **4** — 6, **5** — 8, **6** — 11 ნოტი.

ᲓᲦᲘᲡ ᲰᲐᲜᲒᲘ ჰანგები 21–30

წამყვანისთვის — გუნდებს არ აჩვენო

21 და ვითარცა მეუფესა

საგალობელი · წირვა · IX ტომი · №65

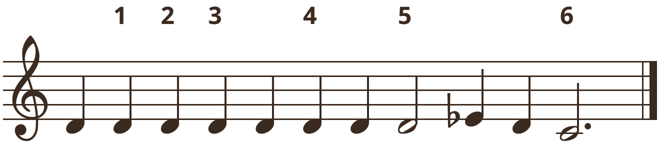

22 ყოველი სული

საგალობელი · ცისკარი · I ტომი · №130

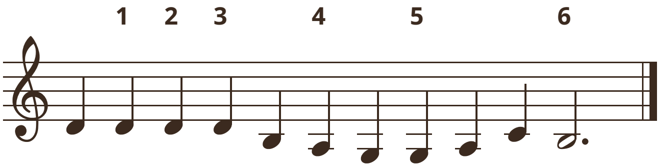

23 კურთხეულ არს მომავალი

საგალობელი · წირვა · IX ტომი · №76

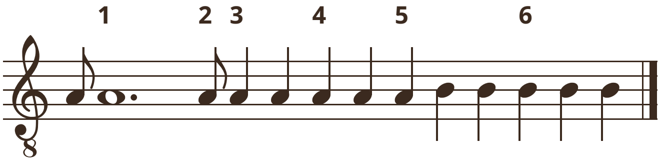

24 ალილო

სიმღერა · იმერული · ვანის ვარიანტი

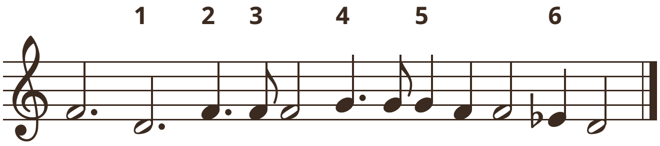

25 აკურთხევს სული ჩემი

საგალობელი · წირვა · IX ტომი · №58

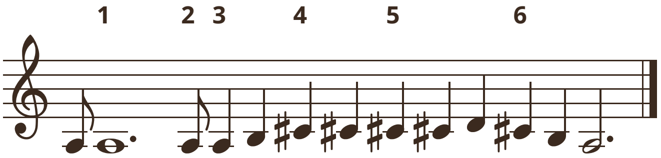

26 დაამტკიცე, ღმერთო

საგალობელი · მწუხრი · I ტომი · №76

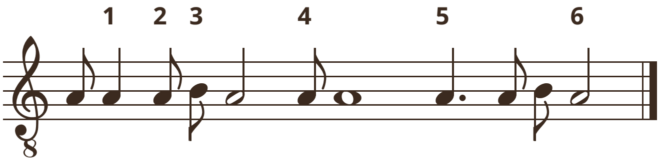

27 მოვედით, თაყვანის-ვსცეთ

საგალობელი · წირვა · IX ტომი · №61

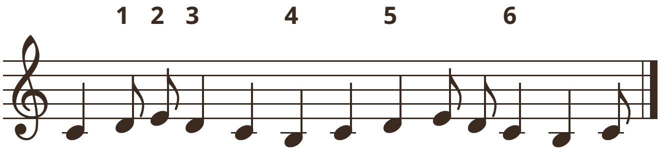

28 ასლანური მრავალჟამიერი

სიმღერა · რაჭული

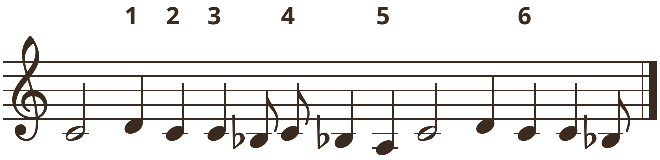

29 აღდეგ საფლავისაგან

საგალობელი · ცისკარი · I ტომი · №134

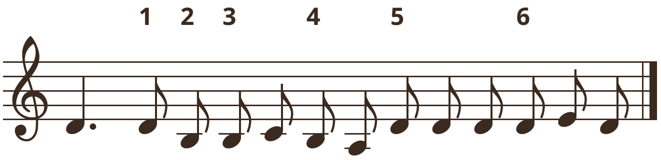

30 სასუფეველსა შენსა

საგალობელი · წირვა · IX ტომი · №60

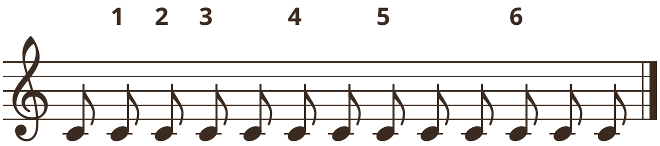

ნოტების თავზე ციფრი ნაბიჯს აჩვენებს: **1** — იმღერე აქამდე (2 ნოტი), **2** — 3 ნოტი, **3** — 4, **4** — 6, **5** — 8, **6** — 11 ნოტი.

ႣႶႨႱ ჀႠႬႢႨ ჰანგები 31–40

წამყვანისთვის — გუნდებს არ აჩვენო

31 ნათელო მხიარულო
საგალობელი · მწუხრი · I ტომი · №45

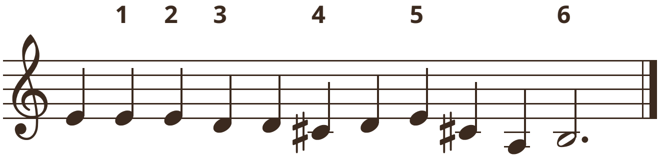

32 ნეტარ არიან უბიწონი
საგალობელი · ცისკარი · I ტომი · №100

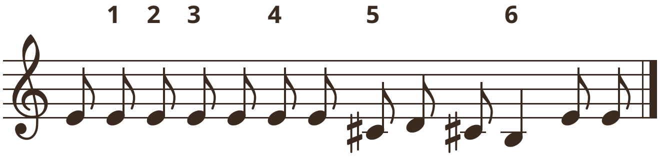

33 უფალო, ღაღად-ვყავ
საგალობელი · მწუხრი · I ტომი · №15

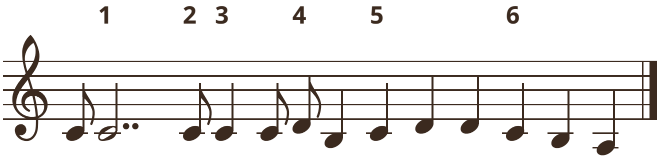

34 ნეტარ არს კაცი
საგალობელი · მწუხრი · I ტომი · №11

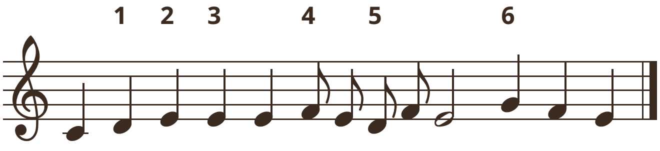

35 მხოლოდ-შობილო
საგალობელი · წირვა · IX ტომი · №59

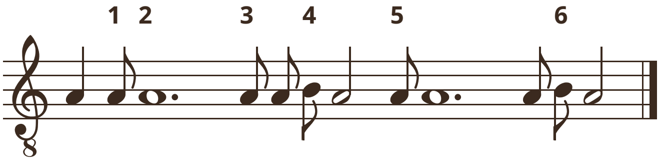

36 მასპინძელსა მხიარულსა
სიმღერა · გურული

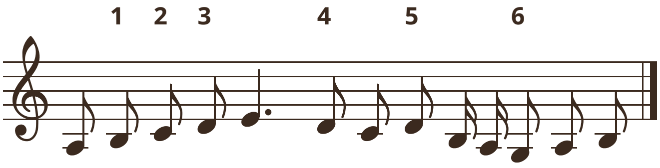

37 ქიზიყ ბოლოზე
სიმღერა · მოხეური

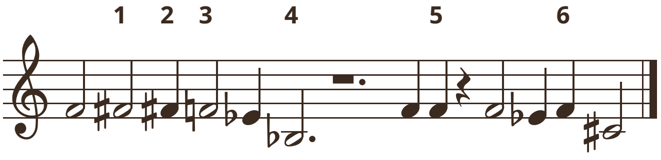

38 ლაჟღვაში
სიმღერა · სვანური

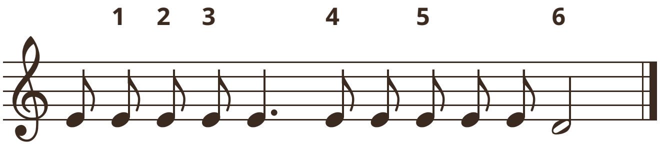

39 ღმერთი უფალი
საგალობელი · ცისკარი · I ტომი · №84

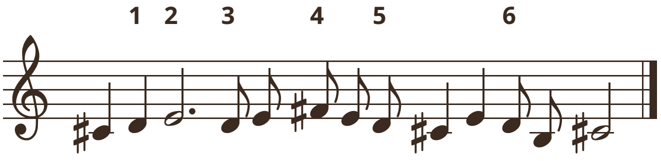

40 სახელითა უფლისათა; დიდება აწცა
საგალობელი · წირვა · IX ტომი · №77

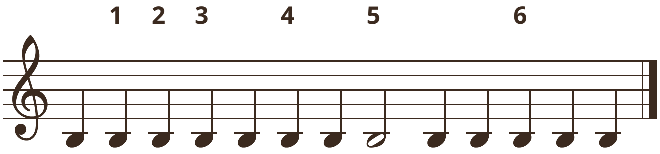

ნოტების თავზე ციფრი ნაბიჯს აჩვენებს: **1** — იმღერე აქამდე (2 ნოტი), **2** — 3 ნოტი, **3** — 4, **4** — 6, **5** — 8, **6** — 11 ნოტი.

ႣႶႨႱ ႡႠႬႢႨ ჰანგები 41–49

წამყვანისთვის — გუნდებს არ აჩვენო

41 ზეშთა მბრძოლისა
საგალობელი · ცისკარი · I ტომი · №142

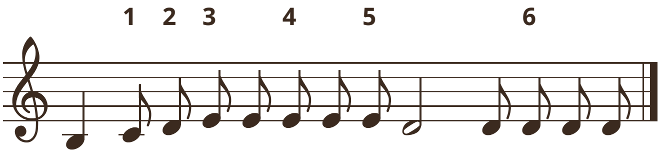

42 დიდებაჲ შენდა, უფალო
საგალობელი · ცისკარი · I ტომი · №124

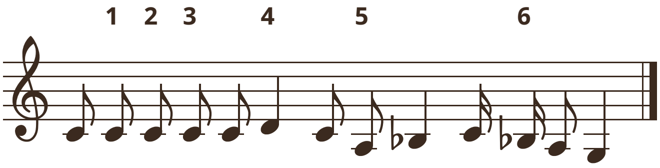

43 ღირს არს და მართალ
საგალობელი · წირვა · IX ტომი · №66

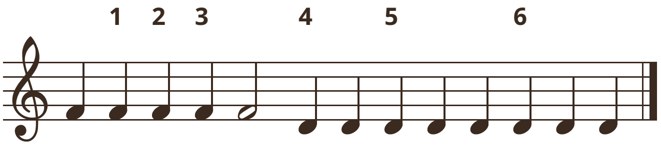

44 იყავნ სახელი უფლისა
საგალობელი · მწუხრი · I ტომი · №75

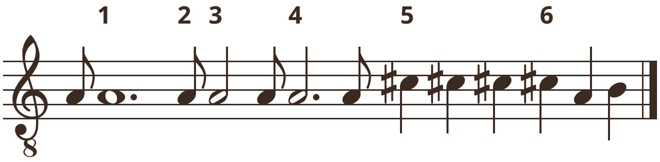

45 წარდგომაჲ მწუხრად
საგალობელი · მწუხრი · I ტომი · №49

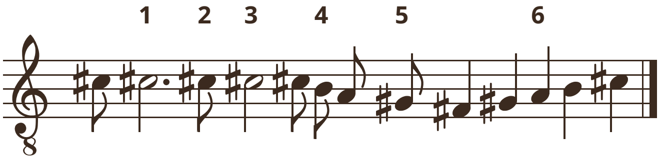

46 უპატიოსნესსა
საგალობელი · ცისკარი · I ტომი · №128

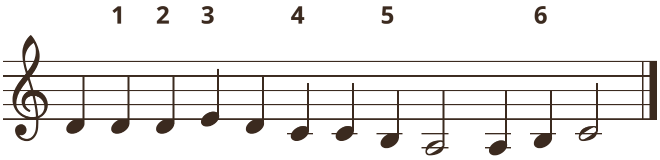

47 ჯვარი წინასა
სიმღერა · მთიულური

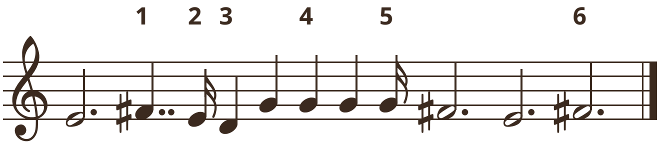

48 აღდგომაჲ ქრისტესი
საგალობელი · ცისკარი · I ტომი · №126

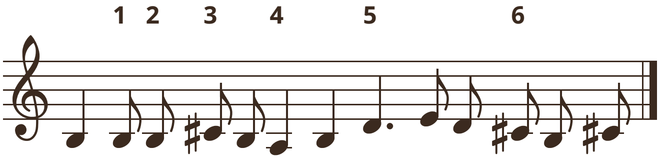

49 შენი ჰანგი
ჩაწერე სახელი და პირველი 11 ნოტი

ნოტების თავზე ციფრი ნაბიჯს აჩვენებს: **1** — იმღერე აქამდე (2 ნოტი), **2** — 3 ნოტი, **3** — 4, **4** — 6, **5** — 8, **6** — 11 ნოტი.

ᲓᲦᲘᲡ ᲰᲐᲜᲒᲘ გუნდი ____________________

როცა მიხვდებით, ჩაწერეთ სახელი და შემოხაზეთ ნაბიჯი, რომელზეც ხართ. ჩაწერილს ვეღარ შეცვლით.

რაუნდი	ნაბიჯი	რომელია?
1	1 2 3 4 5 6	
2	1 2 3 4 5 6	
3	1 2 3 4 5 6	
4	1 2 3 4 5 6	
5	1 2 3 4 5 6	
6	1 2 3 4 5 6	
7	1 2 3 4 5 6	
8	1 2 3 4 5 6	
9	1 2 3 4 5 6	
10	1 2 3 4 5 6	
11	1 2 3 4 5 6	
12	1 2 3 4 5 6	

ᲓᲦᲘᲡ ᲰᲐᲜᲒᲘ გუნდი ____________________

როცა მიხვდებით, ჩაწერეთ სახელი და შემოხაზეთ ნაბიჯი, რომელზეც ხართ. ჩაწერილს ვეღარ შეცვლით.

რაუნდი	ნაბიჯი	რომელია?
1	1 2 3 4 5 6	
2	1 2 3 4 5 6	
3	1 2 3 4 5 6	
4	1 2 3 4 5 6	
5	1 2 3 4 5 6	
6	1 2 3 4 5 6	
7	1 2 3 4 5 6	
8	1 2 3 4 5 6	
9	1 2 3 4 5 6	
10	1 2 3 4 5 6	
11	1 2 3 4 5 6	
12	1 2 3 4 5 6	

ᲑᲘᲢᲡ ᲓᲐᲰᲧᲔ გუნდი ____________________

როცა მიხვდებით, ჩაწერეთ სახელი და შემოხაზეთ ნაბიჯი, რომელზეც ხართ. ჩაწერილს ვეღარ შეცვლით.

რაუნდი	ნაბიჯი	რომელია?
1	1 2 3 4 5 6	
2	1 2 3 4 5 6	
3	1 2 3 4 5 6	
4	1 2 3 4 5 6	
5	1 2 3 4 5 6	
6	1 2 3 4 5 6	
7	1 2 3 4 5 6	
8	1 2 3 4 5 6	
9	1 2 3 4 5 6	
10	1 2 3 4 5 6	
11	1 2 3 4 5 6	
12	1 2 3 4 5 6	

ᲑᲘᲢᲡ ᲓᲐᲰᲧᲔ გუნდი ____________________

როცა მიხვდებით, ჩაწერეთ სახელი და შემოხაზეთ ნაბიჯი, რომელზეც ხართ. ჩაწერილს ვეღარ შეცვლით.

რაუნდი	ნაბიჯი	რომელია?
1	1 2 3 4 5 6	
2	1 2 3 4 5 6	
3	1 2 3 4 5 6	
4	1 2 3 4 5 6	
5	1 2 3 4 5 6	
6	1 2 3 4 5 6	
7	1 2 3 4 5 6	
8	1 2 3 4 5 6	
9	1 2 3 4 5 6	
10	1 2 3 4 5 6	
11	1 2 3 4 5 6	
12	1 2 3 4 5 6	

ᲑᲘᲜᲡ ᲓᲐᲠᲓᲘ ქულების ფურცელი

თარიღი ____________ კლასი ____________

გუნდის სახელი სვეტის თავში. სწორ პასუხს — იმდენი ქულა, რომელ ნაბიჯზეც ჩაწერეს: 1 → 6, 2 → 5, 3 → 4, 4 → 3, 5 → 2, 6 → 1.

რაუნდი	ჰანგი №	ჩონგური ______	ფანდური ______	დოლი ______	სალამური ______	ჭუნირი ______	ჩანგი ______
1							
2							
3							
4							
5							
6							
7							
8							
9							
10							
11							
12							
ჯამი							

გამარჯვებული გუნდი: ____________________

- **ნაბიჯი** — წამყვანი მღერის ნიშნამდე, მერე ითვლის ხუთამდე.
- **პასუხი** — გუნდი წერს სახელს და შემოხაზავს ნაბიჯს.
- **ქულა** — ნაბიჯი 1 → 6, … ნაბიჯი 6 → 1; შეცდომა — 0.
- **მოგება** — ბოლოს მეტი ქულა; ფრე — კიდევ ერთი ჰანგი.

ᲑᲘᲒᲡ ᲓᲐᲠᲒᲘ ქულების ფურცელი

თარიღი ______________ კლასი ______________

გუნდის სახელი სვეტის თავში. სწორ პასუხს — იმდენი ქულა, რომელ ნაბიჯზეც ჩაწერეს: 1 → 6, 2 → 5, 3 → 4, 4 → 3, 5 → 2, 6 → 1.

რაუნდი	ჰანგი №	ჩონგური	ფანდური	დოლი	სალამური	ჭუნირი	ჩანგი
1							
2							
3							
4							
5							
6							
7							
8							
9							
10							
11							
12							
ჯამი							

გამარჯვებული გუნდი: ______________________________

ნაბიჯი — წამყვანი მღერის ნიშნამდე, მერე ითვლის ხუთამდე.

პასუხი — გუნდი წერს სახელს და შემოხაზავს ნაბიჯს.

ქულა — ნაბიჯი 1 → 6, … ნაბიჯი 6 → 1; შეცდომა — 0.

მოგება — ბოლოს მეტი ქულა; ფრე — კიდევ ერთი ჰანგი.