ᲗᲥᲕᲘᲜᲐᲕᲘ ᲜᲝᲢᲔᲑᲘ
მფრინავი ნოტები

წამყვანი ნოტის ბარათს კლასს აჩვენებს და ნელა „აფრენს“ — გუნდები ცდილობენ, სანამ ბარათი გაფრინდება, სწორი სახელი აწიონ: დო, რე, მი... ბარათზე ერთი ნოტია, სოლის ან ფას გასაღებზე; ზურგზე — პასუხი, ისე რომ ბარათის მჭერი წამყვანი მას ხედავს. ტელეფონი არ სჭირდება.

2–6 გუნდი ან 2–6 მოთამაშე · 7 წლიდან · 10–20 წუთი



ასე მიდის რაუნდი

- წამყვანი ირჩევს გასაღებს და დონეს (★ — დამწყებთათვის) და ბარათებს აურევს.
- ზედა ბარათს ნოტით კლასისკენ აჩვენებს და ნელა „აფრენს“, მარჯვნიდან მარცხნივ: „სამი, ორი, ერთი!“
- ყოველი გუნდი სწევს თავისი სახელის ბარათს — რომელი ნოტია.
- პირველი სწორი გუნდი ბარათს იღებს. ბოლოს — ვისაც მეტი ბარათი აქვს, ის იგებს.

რა არის ამ ფაილში

კომპონენტი	ცალი	ფურცელი
წესები	1	1-ის ზურგი
პლაკატი: სოლის გასაღები, ზურგზე — ფას გასაღები	1	2
ნოტის ბარათები: 17 სოლის და 17 ფას გასაღებზე	34	3–6
მინიშნების ბარათები (ორივე გასაღები)	2	4, 6
სახელების ბარათები: 6 გუნდის ნაკრები, 7-7	42	7

როგორ დავბეჭდოთ

1. **ყველაფერი ორმხრივად**, გრძელი კიდით, **100%-ზე**; ბარათი 63×88 მმ უნდა გამოვიდეს.
2. ბარათები (3–6) და სახელები (7) — სქელ ქაღალდზე; ჭრა კიდეებზე მონიშნული ხაზებით. სახელების ფურცლის ყოველი რიგი ერთი გუნდის ნაკრებია.
3. პლაკატი (2) — კედელზე ან დაფაზე.

წყარო და უფლებები. შექმნილია ნოტების ბარათებისა და თამაშის „Staff Wars“ იდეით. ნოტების ნიშნები — abcjs-ის (MIT). მხოლოდ სასკოლო, არაკომერციული გამოყენებისთვის — არ იყიდება.

მფრინავი ნოტები

წესები · 2–6 გუნდი ან 2–6 მოთამაშე · 7 წლიდან · 10–20 წუთი

„მფრინავი ნოტები“ ნოტების კითხვის თამაშია: ვინ იცნობს ნოტს უფრო სწრაფად — სანამ „გაფრინდება“? პლაკატზე ყველა ნოტი სახელით არის: ჯერ ის ისწავლეთ, მერე ითამაშეთ.

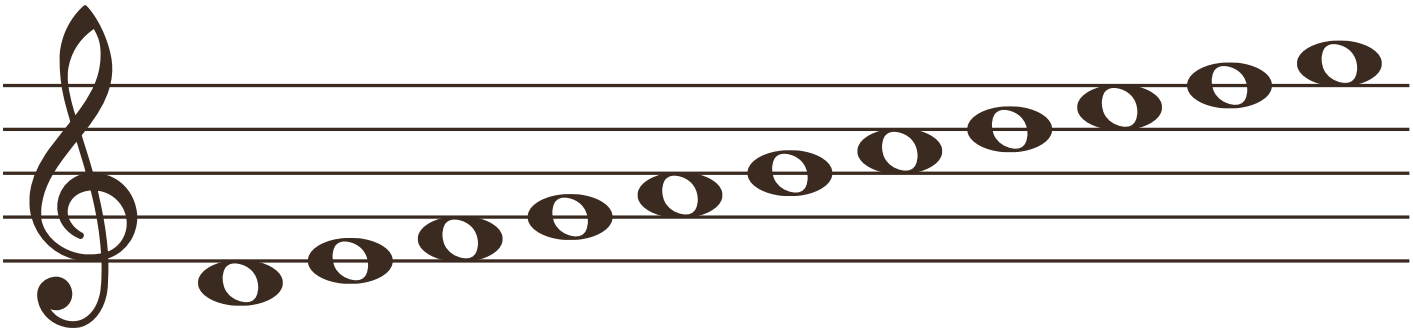
1. **ბარათები.** 34 ნოტის ბარათი: ზედა ხმის ნოტები სოლის გასაღებზე, ბანის — ფას გასაღებზე. ვარსკვლავები სირთულეა: ★ — ხაზზე ან შუალედში, ★★ — ერთი დამატებითი ხაზით, ★★★ — ორით. ზურგზე პასუხია: სახელი, ასო, ადგილი და ოქტავა.
2. **დასაწყისი.** დამწყებებთან — მხოლოდ სოლის გასაღები და ★ (11 ბარათი). მერე ★★, მერე ფას გასაღები, ბოლოს — ყველაფერი ერთად აურიეთ.
3. **გუნდები.** 2–6 გუნდი, ყოველს — ერთი რიგი სახელების ბარათებისა (დო, რე, მი, ფა, სოლ, ლა, სი; ბარათზე გუნდის სახელიც წერია: ჩონგური, ფანდური, დოლი, სალამური, ჭუნირი, ჩანგი). ბარათებს გუნდი მაგიდაზე გაშლის.
4. **ფრენა.** წამყვანი დასტიდან იღებს ზედა ბარათს და ნოტით კლასისკენ იჭერს (პასუხი მისკენაა). ნელა „აფრენს“ — მარჯვნიდან მარცხნივ, თან ითვლის: „სამი, ორი, ერთი!“ ერთზე ბარათი „დაჯდა“.
5. **პასუხი.** გუნდი სწევს იმ სახელის ბარათს, რაც ნოტია. პირველი სწორი გუნდი ნოტის ბარათს იღებს. თუ „ერთამდე“ ვერავინ თქვა სწორად — ბარათი დასტის ბოლოში მიდის.
6. **შეცდომა.** ვინც არასწორი აწია, ამ ბარათზე მეტს ვეღარ ცდის. ორი გუნდი ერთად — წამყვანი წყვეტს, ან ორივე იღებს თითო ქულას.
7. **მოგება.** როცა დასტა დამთავრდა, ბარათები დაითვალეთ: ვისაც მეტი აქვს, ის იგებს.
8. **დაარტყი!.** 2–6 მოთამაშე მაგიდასთან: ერთი ნაკრები სახელებისა შუაში გაშლილია. ბარათებს რიგრიგობით აბრუნებთ; ვინც პირველი დაადებს ხელს სწორ სახელს, ბარათი მისია. არასწორზე ხელი — ერთი მოგებული ბარათი დასტის ბოლოში.
9. **წყვილებში.** ერთი აჩვენებს, მეორე ასახელებს. სწორი — „ნასწავლის“ დასტაში, არა — დასტის ბოლოში, სანამ ყველა ნასწავლი არ იქნება. მერე როლები გაცვალეთ.
10. **ასოებით.** სახელების ბარათების ზურგზე ასოებია: C D E F G A H. ამოაბრუნეთ და ითამაშეთ ასოებით (H = სი).

აპშიც არის: ნოტები ხაზზე მარჯვნიდან მიფრინავენ, ყოველ ოთხ სწორზე უფრო ჩქარა, სამი შეცდომა და თამაში მთავრდება — მარტო, წრეში (ტელეფონი ხელიდან ხელში) ან ონლაინ, კლასთან ერთად; იქ ნოტები ნამდვილი საგალობლებისა და სიმღერებისაა — sagandzureli.ge → თამაშები → მფრინავი ნოტები.

ᲡᲝᲚᲘᲡ ᲒᲐᲡᲐᲦᲔᲑᲘ სოლის გასაღები

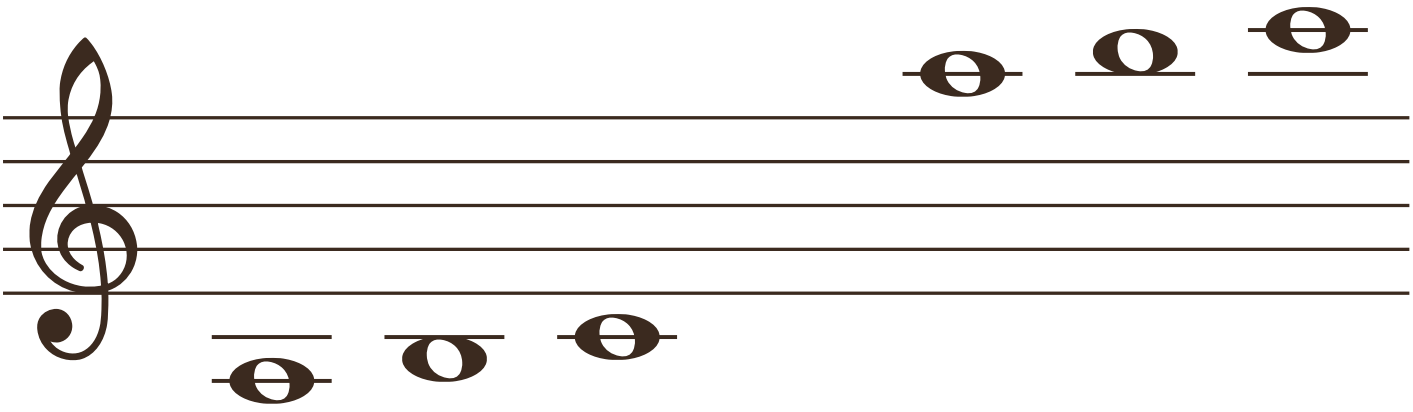
ყველა ნოტი, რაც ბარათებზეა

★ ხაზებზე და შუალედებში



რე მი ფა სოლ ლა სი დო რე მი ფა სოლ
D E F G A H C D E F G

★★ ★★★ დამატებით ხაზებზე — ქვემოთ და ზემოთ



ლა სი დო ლა სი დო
A H C A H C

ხაზები, ქვემოდან ზემოთ

მი · სოლ · სი · რე · ფა

შუალედები, ქვემოდან ზემოთ

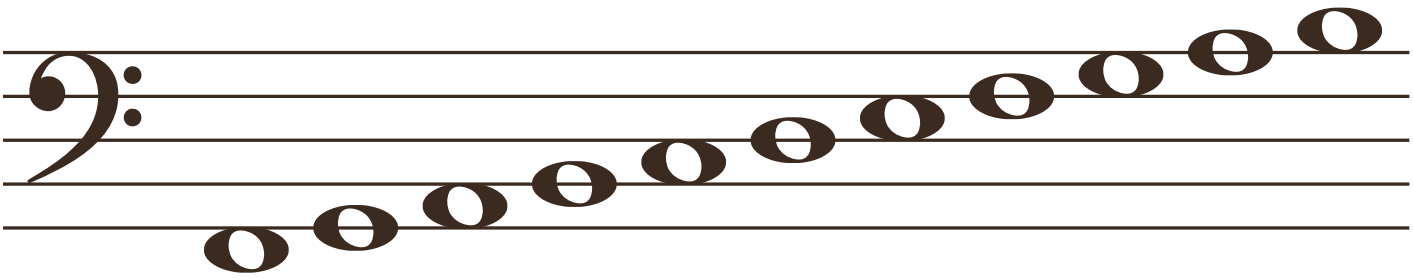
ფა · ლა · დო · მი

ნოტი ერთი ნაბიჯით მაღლა — სახელიც შემდეგია: დო, რე, მი, ფა, სოლ, ლა, სი, და ისევ დო. ხაზიდან ნაბიჯი შუალედშია, შუალედიდან — ხაზზე. ასოები: C D E F G A H (H = სი, B = სი ბემოლი).

ᲤᲐᲡ ᲒᲐᲡᲐᲦᲔᲑᲘ ფას გასაღები

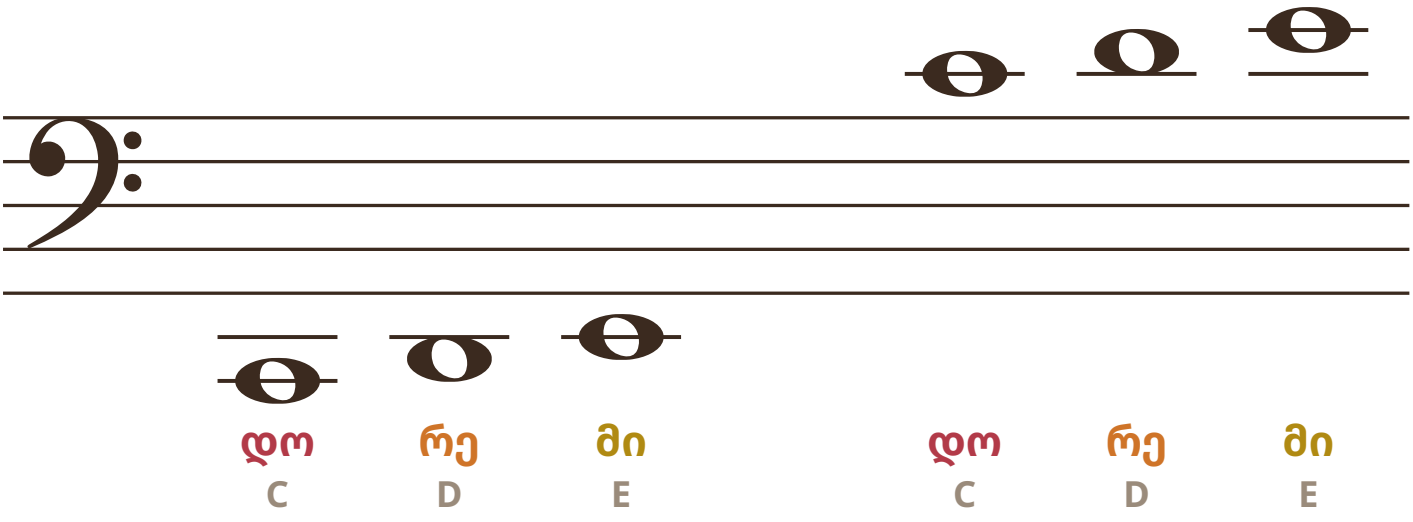
ყველა ნოტი, რაც ბარათებზეა

★ ხაზებზე და შუალედებში



ფა სოლ ლა სი დო რე მი ფა სოლ ლა სი
F G A H C D E F G A H

★★ ★★★ დამატებით ხაზებზე — ქვემოთ და ზემოთ



დო რე მი დო რე მი
C D E C D E

ხაზები, ქვემოდან ზემოთ
სოლ · სი · რე · ფა · ლა

შუალედები, ქვემოდან ზემოთ
ლა · დო · მი · სოლ

ნოტი ერთი ნაბიჯით მაღლა — სახელიც შემდეგია: დო, რე, მი, ფა, სოლ, ლა, სი, და ისევ დო. ხაზიდან ნაბიჯი შუალედშია, შუალედიდან — ხაზზე. ასოები: C D E F G A H (H = სი, B = სი ბემოლი).

სოლის გასაღები



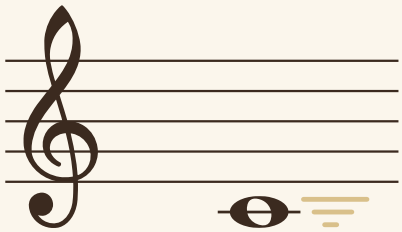
★★★ № 1

სოლის გასაღები



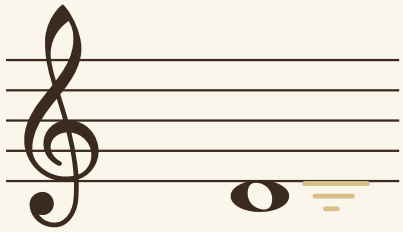
★★☆ № 2

სოლის გასაღები



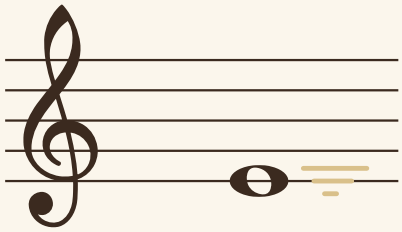
★★☆ № 3

სოლის გასაღები



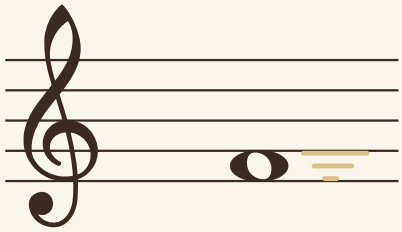
★☆☆ № 4

სოლის გასაღები



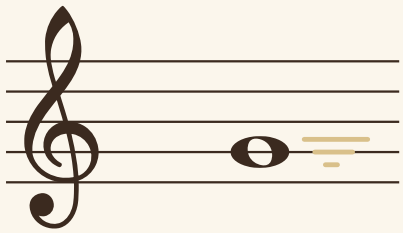
★☆☆ № 5

სოლის გასაღები



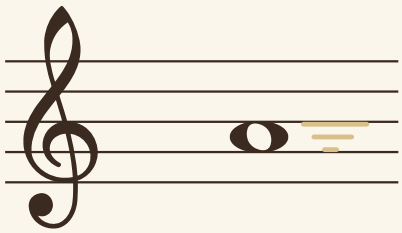
★☆☆ № 6

სოლის გასაღები



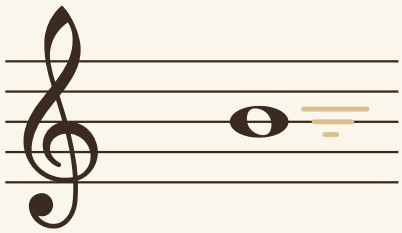
★☆☆ № 7

სოლის გასაღები



★☆☆ № 8

სოლის გასაღები



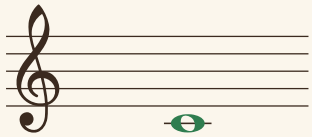
★☆☆ № 9

პასუხი

დო C

დამატებით ხაზზე, ქვემოთ

პირველი ოქტავა



★★☆ № 3

პასუხი

სი H

დამატებითი ხაზის ქვეშ

მცირე ოქტავა



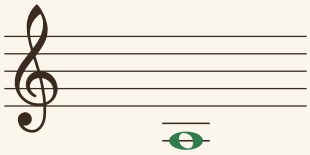
★★☆ № 2

პასუხი

ლა A

მეორე დამატებით ხაზზე, ქვემოთ

მცირე ოქტავა



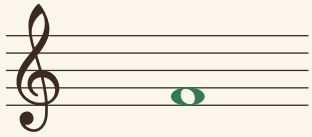
★★★ № 1

პასუხი

ფა F

პირველ შუალედში

პირველი ოქტავა



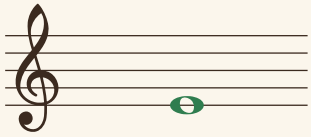
★☆☆ № 6

პასუხი

მი E

პირველ ხაზზე

პირველი ოქტავა



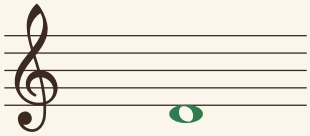
★☆☆ № 5

პასუხი

რე D

პირველი ხაზის ქვეშ

პირველი ოქტავა



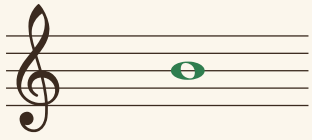
★☆☆ № 4

პასუხი

სი H

მესამე ხაზზე

პირველი ოქტავა



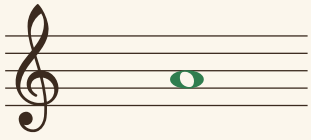
★☆☆ № 9

პასუხი

ლა A

მეორე შუალედში

პირველი ოქტავა



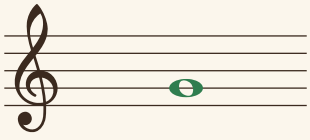
★☆☆ № 8

პასუხი

სოლ G

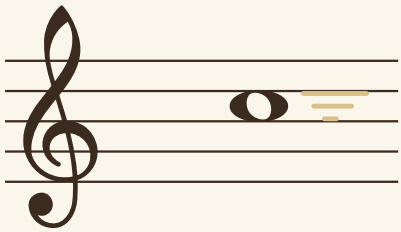
მეორე ხაზზე

პირველი ოქტავა



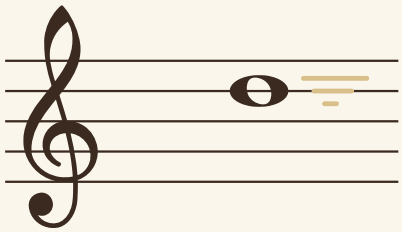
★☆☆ № 7

სოლის გასაღები



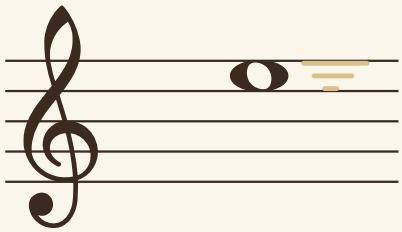
★ ☆ ☆ № 10

სოლის გასაღები



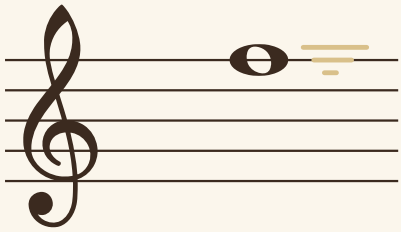
★ ☆ ☆ № 11

სოლის გასაღები



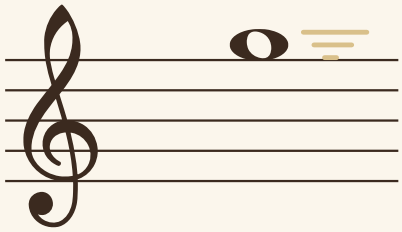
★ ☆ ☆ № 12

სოლის გასაღები



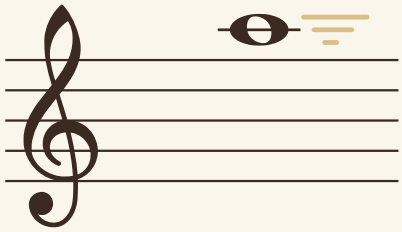
★ ☆ ☆ № 13

სოლის გასაღები



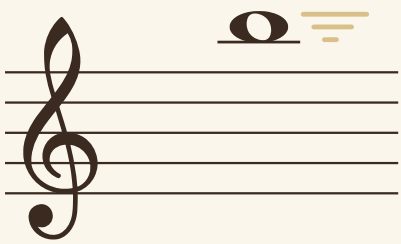
★ ☆ ☆ № 14

სოლის გასაღები



★ ★ ☆ № 15

სოლის გასაღები



★ ★ ☆ № 16

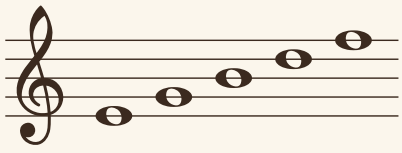
სოლის გასაღები



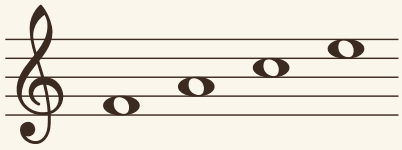
★ ★ ★ № 17

სოლის გასაღები

ხაზებზე



შუალედებში



მინიშნება ზურგზე ფას გასაღები

პასუხი

მი E

მეოთხე შუალედში

მეორე ოქტავა



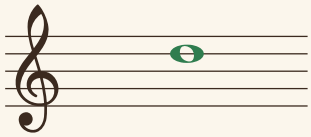
★☆☆ № 12

პასუხი

რე D

მეოთხე ხაზზე

მეორე ოქტავა



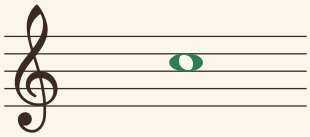
★☆☆ № 11

პასუხი

დო C

მესამე შუალედში

მეორე ოქტავა



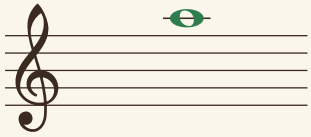
★☆☆ № 10

პასუხი

ლა A

დამატებით ხაზზე, ზემოთ

მეორე ოქტავა



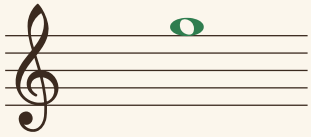
★★☆ № 15

პასუხი

სოლ G

მეხუთე ხაზის ზემოთ

მეორე ოქტავა



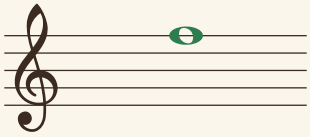
★☆☆ № 14

პასუხი

ფა F

მეხუთე ხაზზე

მეორე ოქტავა



★☆☆ № 13

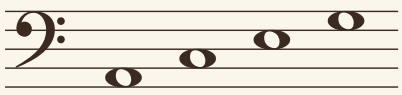
ფას გასაღები

ხაზებზე



სოლ სი რე ფა ლა

შუალედებში



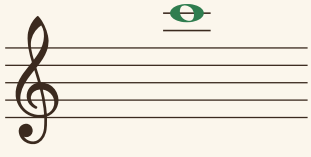
მინიშნება ლა ზურგზე — დო ზე — მი სოლის გასაღები

პასუხი

დო C

მეორე დამატებით ხაზზე, ზემოთ

მესამე ოქტავა



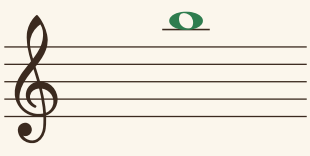
★★★ № 17

პასუხი

სი H

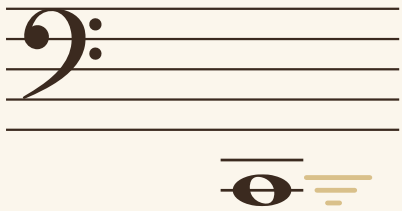
დამატებითი ხაზის ზემოთ

მეორე ოქტავა



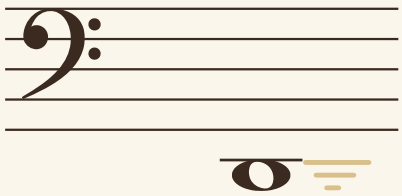
★★☆ № 16

ფას გასაღები



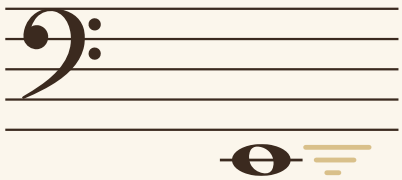
★★★ № 18

ფას გასაღები



★★☆ № 19

ფას გასაღები



★★☆ № 20

ფას გასაღები



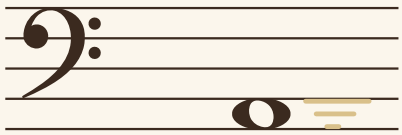
★☆☆ № 21

ფას გასაღები



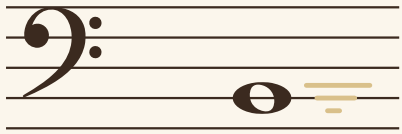
★☆☆ № 22

ფას გასაღები



★☆☆ № 23

ფას გასაღები



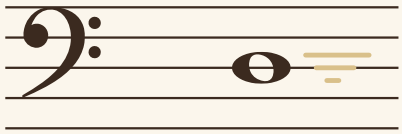
★☆☆ № 24

ფას გასაღები



★☆☆ № 25

ფას გასაღები



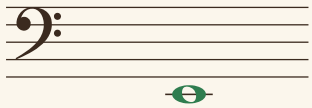
★☆☆ № 26

პასუხი

მი E

დამატებით ხაზზე, ქვემოთ

დიდი ოქტავა



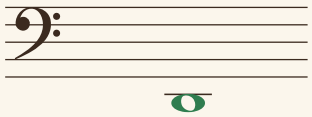
★★☆ № 20

პასუხი

რე D

დამატებითი ხაზის ქვეშ

დიდი ოქტავა



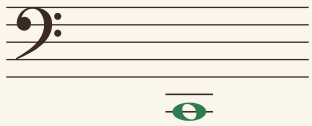
★★☆ № 19

პასუხი

დო C

მეორე დამატებით ხაზზე, ქვემოთ

დიდი ოქტავა



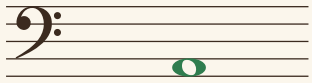
★★★ № 18

პასუხი

ლა A

პირველ შუალედში

დიდი ოქტავა



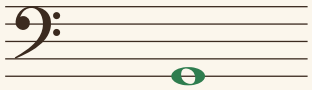
★☆☆ № 23

პასუხი

სოლ G

პირველ ხაზზე

დიდი ოქტავა



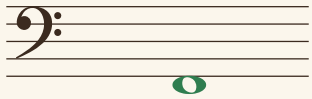
★☆☆ № 22

პასუხი

ფა F

პირველი ხაზის ქვეშ

დიდი ოქტავა



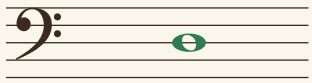
★☆☆ № 21

პასუხი

რე D

მესამე ხაზზე

მცირე ოქტავა



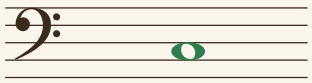
★☆☆ № 26

პასუხი

დო C

მეორე შუალედში

მცირე ოქტავა



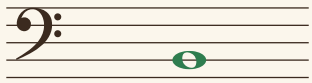
★☆☆ № 25

პასუხი

სი H

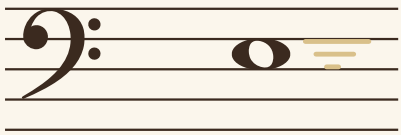
მეორე ხაზზე

დიდი ოქტავა



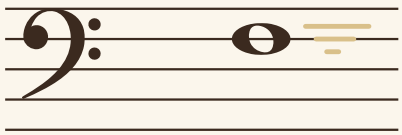
★☆☆ № 24

ფას გასაღები



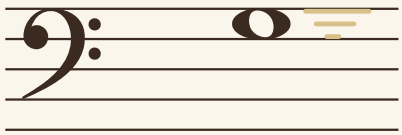
★ ☆ ☆ № 27

ფას გასაღები



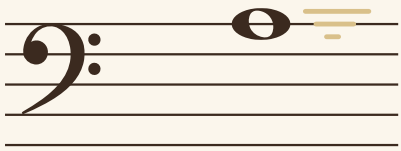
★ ☆ ☆ № 28

ფას გასაღები



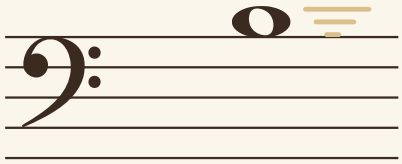
★ ☆ ☆ № 29

ფას გასაღები



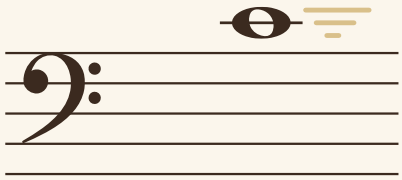
★ ☆ ☆ № 30

ფას გასაღები



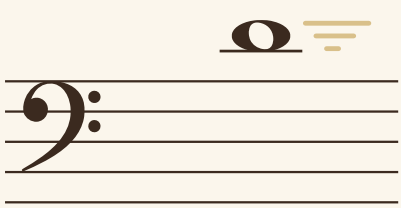
★ ☆ ☆ № 31

ფას გასაღები



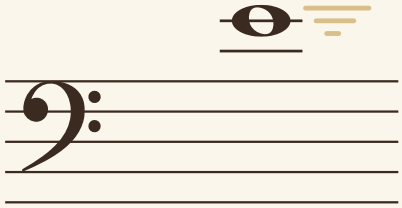
★ ★ ☆ № 32

ფას გასაღები



★ ★ ☆ № 33

ფას გასაღები



★ ★ ★ № 34

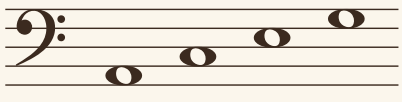
ფას გასაღები

ხაზებზე



სოლ სი რე ფა ლა

შუალედებში



ლა ზურგზე მი სოლის მინიშნება გასაღები

პასუხი

სოლ G

მეოთხე შუალედში

მცირე ოქტავა



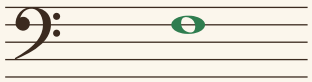
★ ☆ ☆ № 29

პასუხი

ფა F

მეოთხე ხაზზე

მცირე ოქტავა



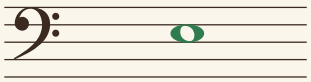
★ ☆ ☆ № 28

პასუხი

მი E

მესამე შუალედში

მცირე ოქტავა



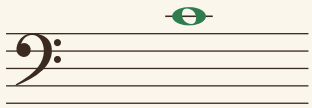
★ ☆ ☆ № 27

პასუხი

დო C

დამატებით ხაზზე, ზემოთ

პირველი ოქტავა



★ ★ ☆ № 32

პასუხი

სი H

მეხუთე ხაზის ზემოთ

მცირე ოქტავა



★ ☆ ☆ № 31

პასუხი

ლა A

მეხუთე ხაზზე

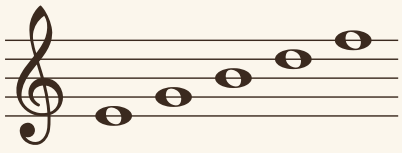
მცირე ოქტავა



★ ☆ ☆ № 30

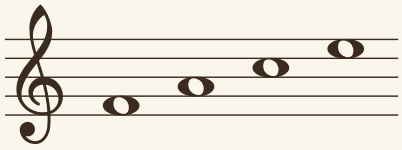
სოლის გასაღები

ხაზებზე



მი სოლ სი რე ფა

შუალედებში



ფა ზურგზე ლა დო ფაზე მი

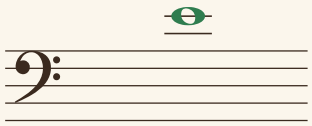
მინიშნება გასაღები

პასუხი

მი E

მეორე დამატებით ხაზზე, ზემოთ

პირველი ოქტავა



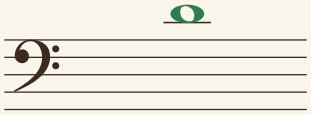
★ ★ ★ № 34

პასუხი

რე D

დამატებითი ხაზის ზემოთ

პირველი ოქტავა



★ ★ ☆ № 33

დო ჩონგური	რე ჩონგური	მი ჩონგური	ფა ჩონგური	სოლ ჩონგური	ლა ჩონგური	სი ჩონგური
დო ფანდური	რე ფანდური	მი ფანდური	ფა ფანდური	სოლ ფანდური	ლა ფანდური	სი ფანდური
დო დოლი	რე დოლი	მი დოლი	ფა დოლი	სოლ დოლი	ლა დოლი	სი დოლი
დო სალამური	რე სალამური	მი სალამური	ფა სალამური	სოლ სალამური	ლა სალამური	სი სალამური
დო ჭუნირი	რე ჭუნირი	მი ჭუნირი	ფა ჭუნირი	სოლ ჭუნირი	ლა ჭუნირი	სი ჭუნირი
დო ჩანგი	რე ჩანგი	მი ჩანგი	ფა ჩანგი	სოლ ჩანგი	ლა ჩანგი	სი ჩანგი

H ჩონგური	A ჩონგური	G ჩონგური	F ჩონგური	E ჩონგური	D ჩონგური	C ჩონგური
H ფანდური	A ფანდური	G ფანდური	F ფანდური	E ფანდური	D ფანდური	C ფანდური
H დოლი	A დოლი	G დოლი	F დოლი	E დოლი	D დოლი	C დოლი
H სალამური	A სალამური	G სალამური	F სალამური	E სალამური	D სალამური	C სალამური
H ჭუნირი	A ჭუნირი	G ჭუნირი	F ჭუნირი	E ჭუნირი	D ჭუნირი	C ჭუნირი
H ჩანგი	A ჩანგი	G ჩანგი	F ჩანგი	E ჩანგი	D ჩანგი	C ჩანგი