COMUNE DI CAMPOLI M.T.

PROV. DI BENEVENTO

DITTA : CAPORASO SALVATORE

PROGETTO: DI UN FABBRICATO RURALE DA ADIBIRE A CIVILE ABITAZIONE E DEPOSITO GARAGE, DA COSTRUIRSI ALLA C/DA "LIBERIA"

ORIENTAMENTO

PER ACCETTAZIONE

LA DITTA

Caporaso Salvatore

IL TECNICO

SCALA 1:100

APPROVAZIONI

COLLEGIO GEOMETRI BENEVENTO

Calcolo Superficie di Progetto
(ricavata dai Grafici).

PIANO SEMINTERRATO:

Garage	4,10 x 7,30	= mq 29,93	S.A.A.
Garage	3,85 x 8,30	= mq 31,95	S.N.R.

PIANO TERRA:

Cucina	4,15 x 4,00	= mq 16,60	S.U.
Letto	4,20 x 4,00	= mq 16,80	"
Sala Pranzo	4,15 x 4,40	= mq 16,60	"
Letto	4,20 x 3,40	= mq 14,28	"
Bagno	2,00 x 2,00	= mq 4,00	"
Disimpegno	3,50 x 2,00	= mq 7,00	"
Balcone	3,00 x 1,00	= mq 3,00	S.N.R.
Balcone	6,00 x 1,00	= mq 6,00	"

TOTALE	S.N.R.	= mq 40,95
"	S.U.	= mq 75,25
"	S.A.A.	= mq. 29,93

PLANIMETRIA GENERALE

SCALA 1:2000

F. 6

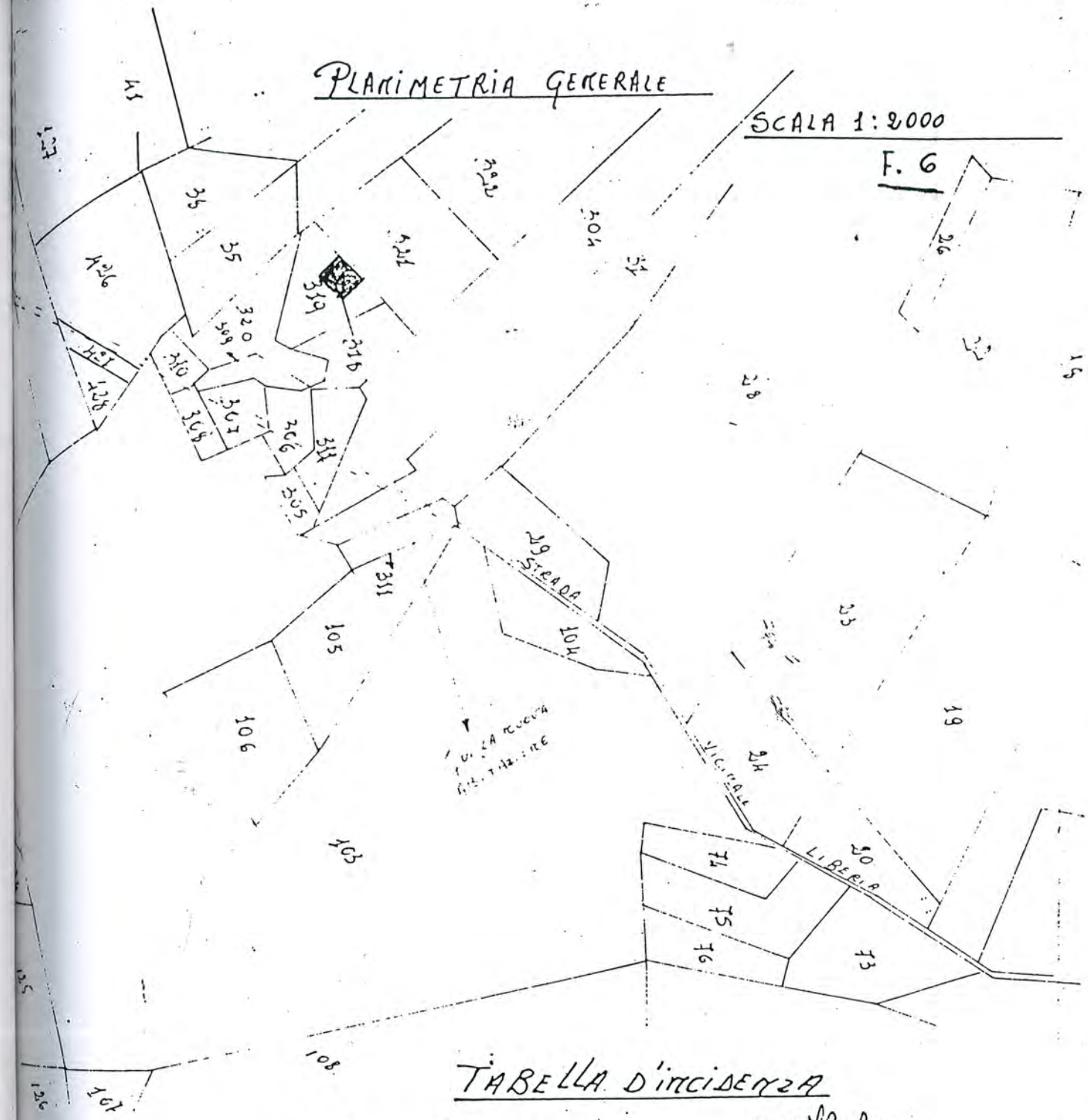

TABELLA D'INCIDENZA

SUPERFICIE DISPONIBILE	m² 19.20
SUPERFICIE OCCUPATA DALL'FABBRICATO	m² 104,725
VOLUME "VUOTO PER PIENO DEL PIANO TERRA	m³ 167,56
VOLUME "VUOTO PER PIENO DEL PRIMO PIANO	m³ 335,12
VOLUME TOTALE	m³ 502,680
RAPPORTO D'INCIDENZA MC	< 1/10 mq
AREA DI PARCHEGGIO 1/20 di 502,680 =	m² 25,134

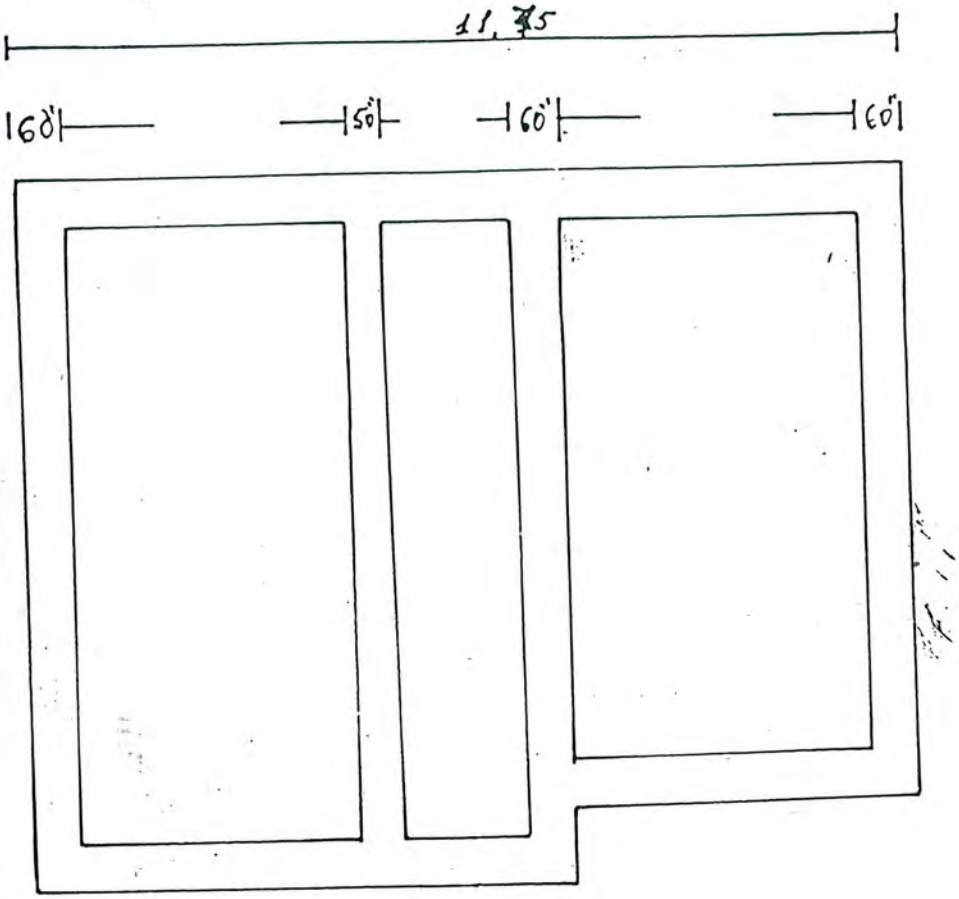

PIANTA FONDAZIONI

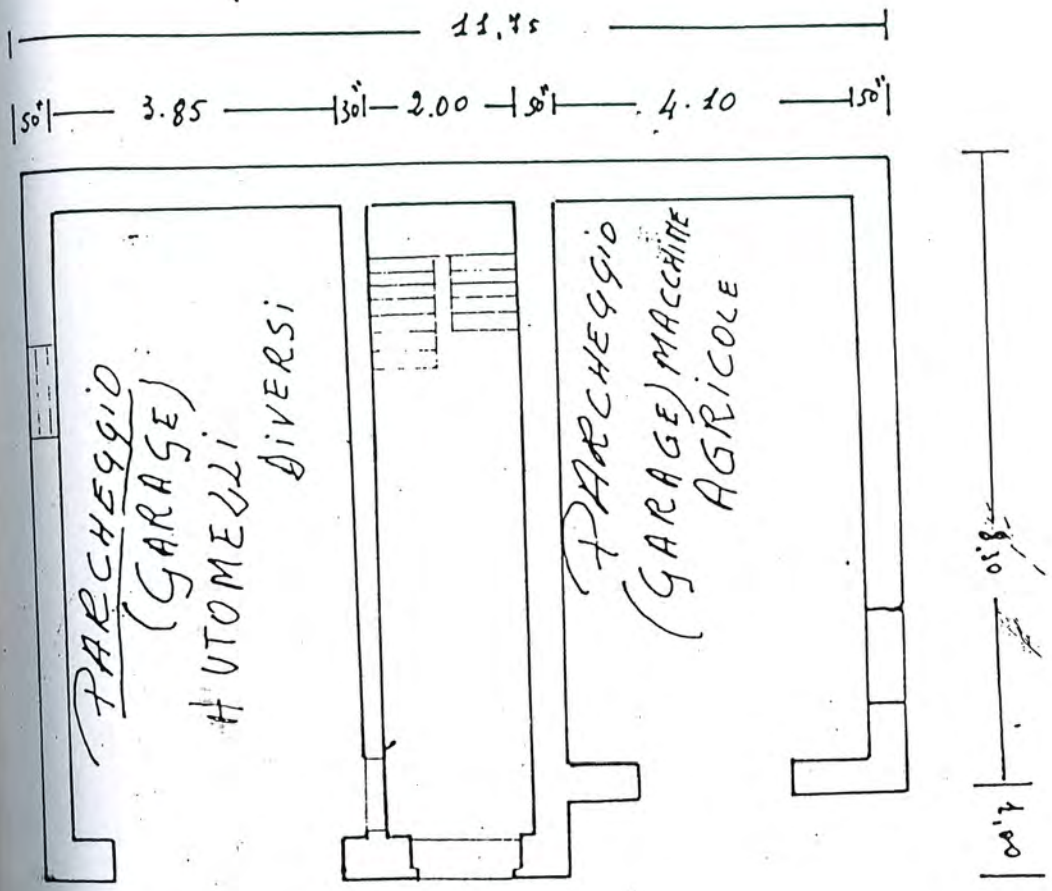

PIANTA SEMINTERRATO

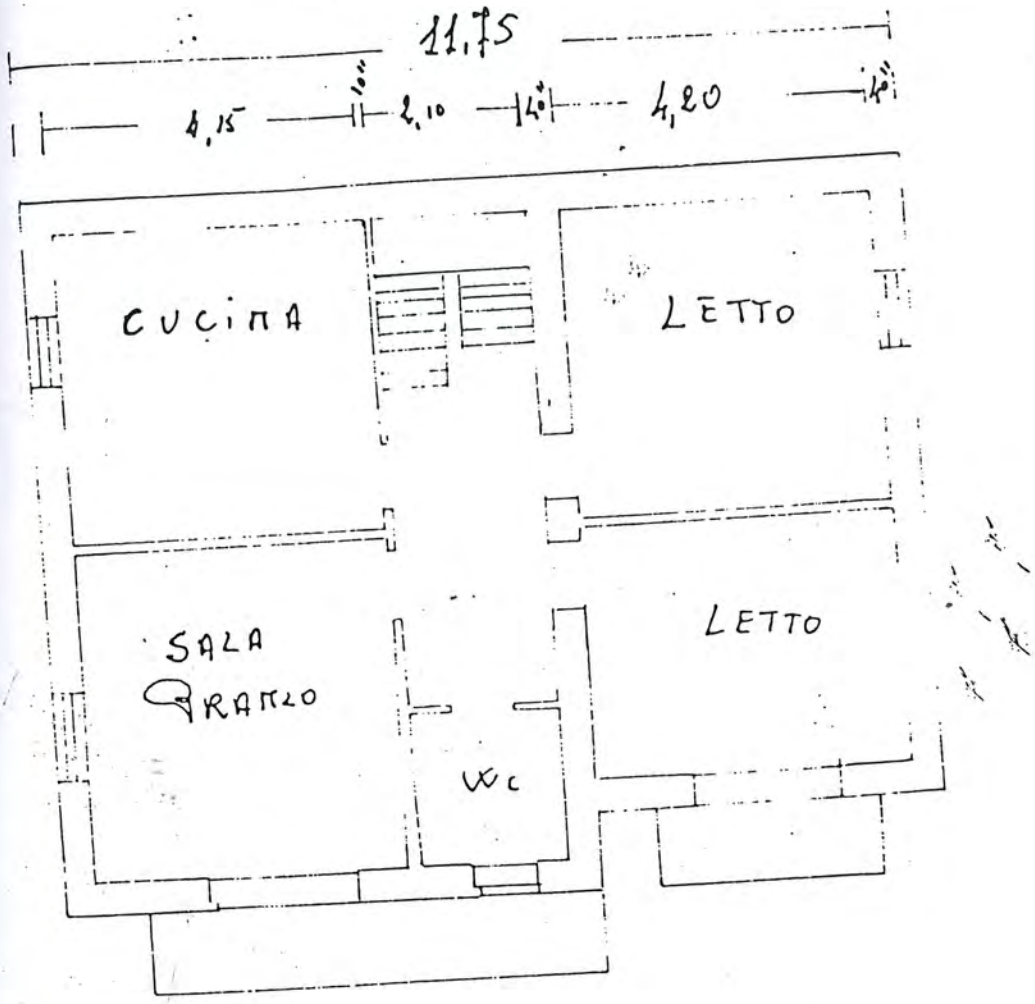

PIANTA PIANO TERRA

3,60
1,50

planimetria

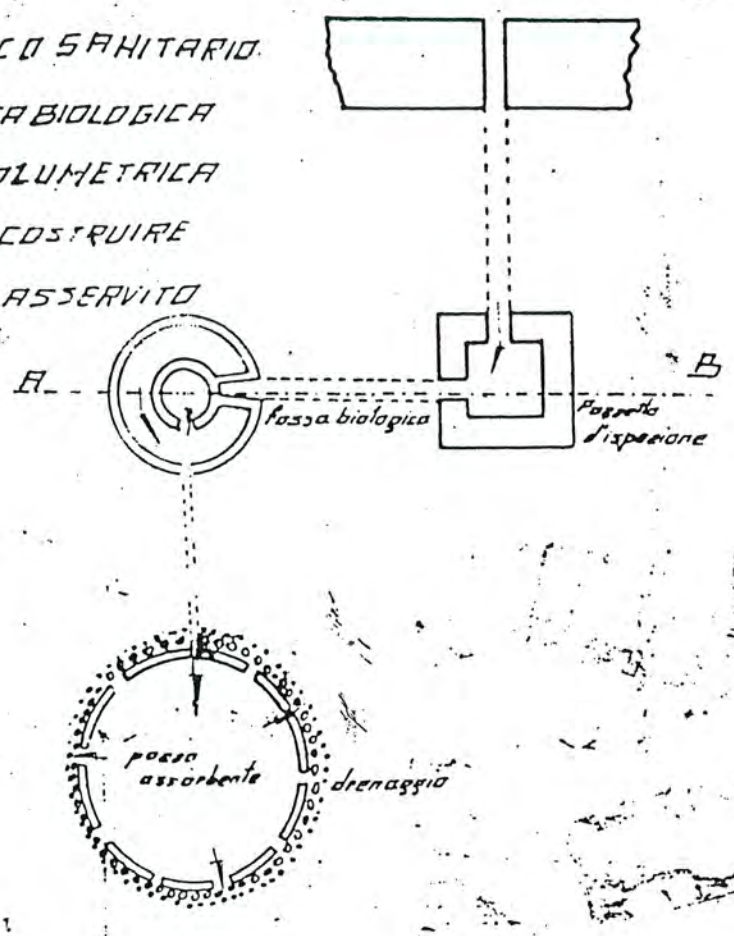

SEZIONE "AB"

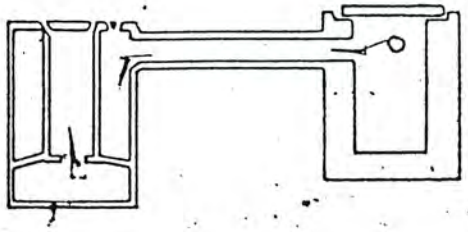

HA DISCARICO DELL'IMPIANTO IGIENICO SANITARIO
OSTO DI POZZETTO D'ISPEZIONE FOSSA BIOLOGICA
220 ASSORBENTE DELLA CAPACITA' VOLUMETRICA
A. PERSONE PER FABBRICATO DA COSTRUIRE
HA FUORI DEL CENTRO ABITATO E NON ASSERVITO
GNA PUBBLICA