Python for Data Analytics

Project RideFare Uber & Lyft Cab Prices

GRUPO 3

INTEGRANTES

DOMINGUEZ TIGRERO GENESIS ESTHER

FIGUEROA ASENCIO KENYA MAYERLI

MADRID MOSQUERA ROSSELYN PATRICIA

MONTENEGRO RENDON EDUARDO DE JESUS

ROSERO GUEVARA KRISTEL ANDREA

Introducción Del Dataset

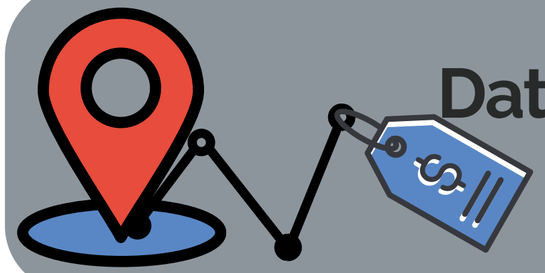

Datos de Viajes
(Rides)

Dataset WEATHER
(Clima)

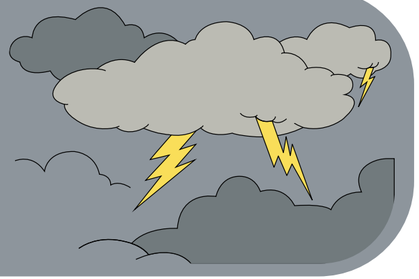

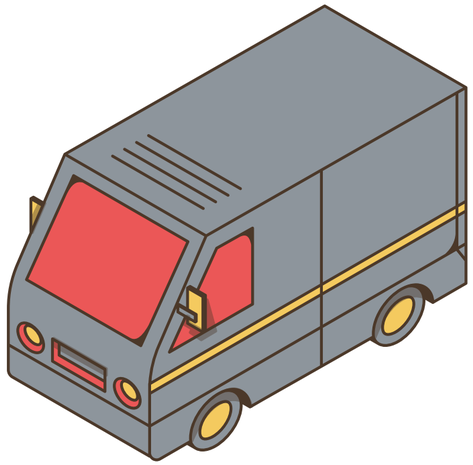

Sincronización: Por timestamp con datos de viajes

¿Cómo varía la tarifa por milla en función de la distancia total del viaje? ¿Son los viajes cortos proporcionalmente más caros que los viajes largos?

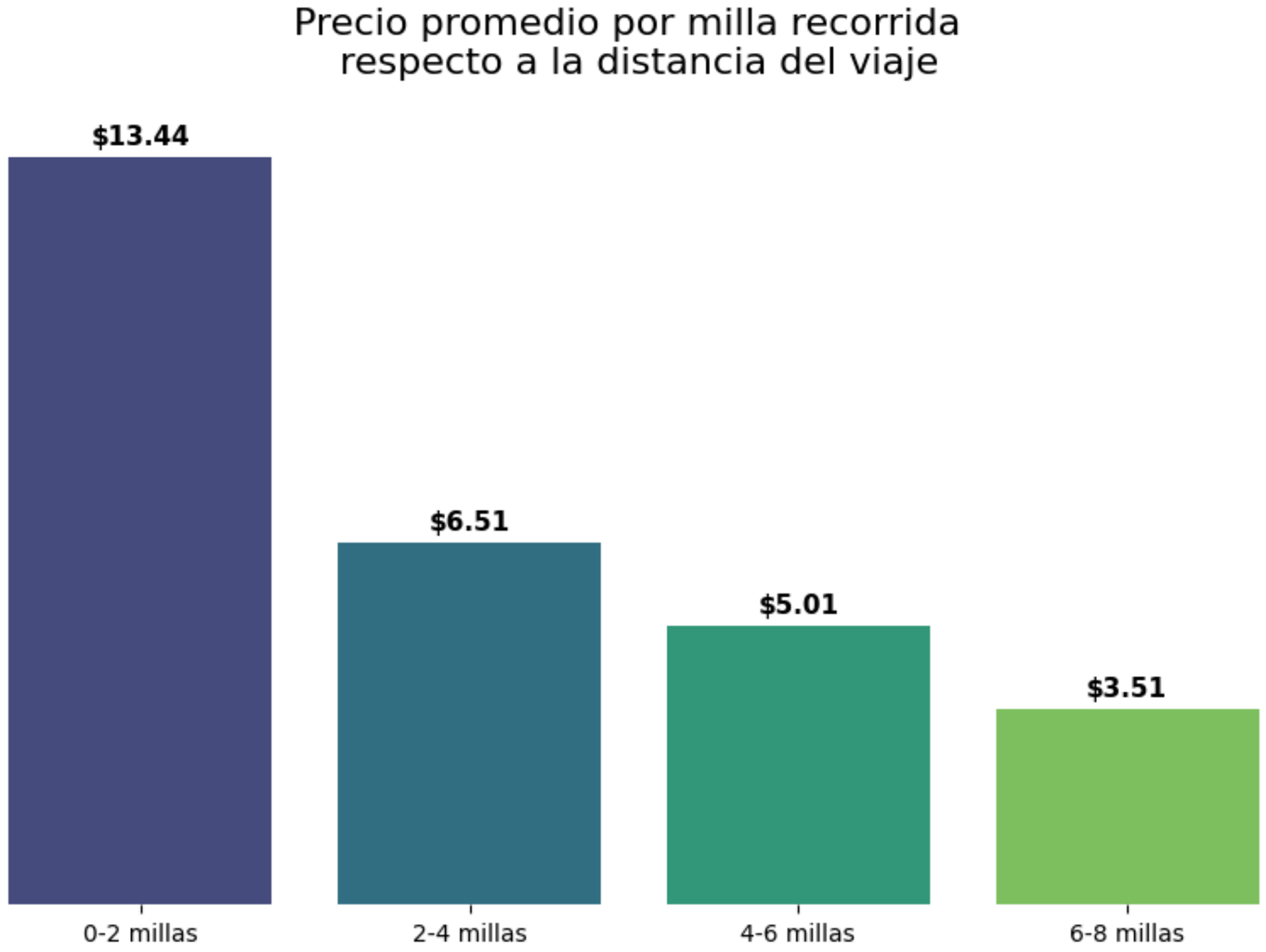

EL PRECIO SUBE ENTRE LAS 20 H Y 23H, INDICA UNA ALTA DEMANDA EN LAS HORAS NOCTURNAS LO CUAL PROVOCA QUE EL SISTEMA INCREMENTE LOS PRECIOS EN ESE HORARIO

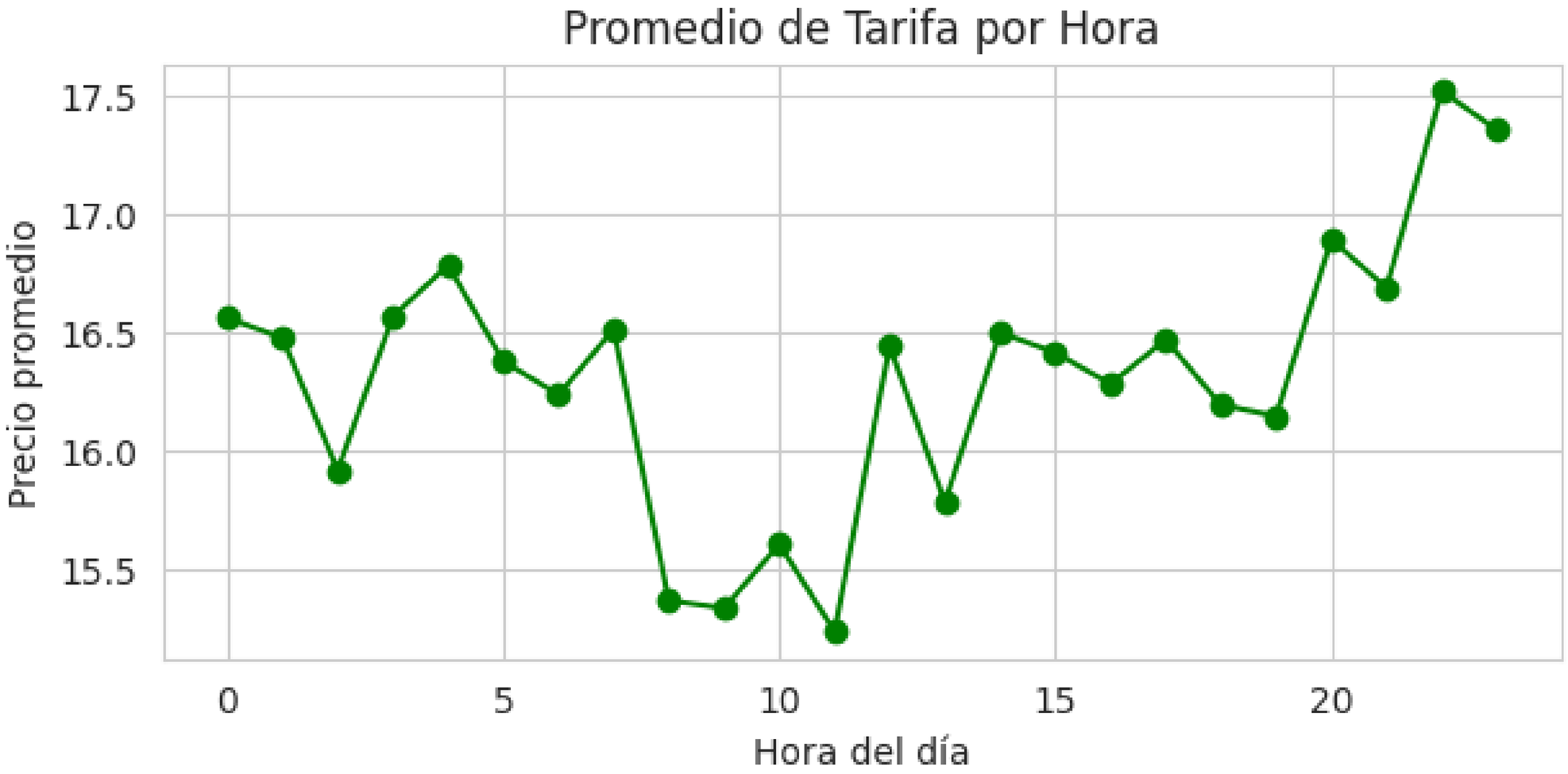

¿QUÉ VARIABLES INFLUYEN MÁS EN EL PRECIO: DISTANCIA, CLIMA, TIPO DE SERVICIO U HORA?

EXISTE UNA CORRELACIÓN BAJA PORQUE NO SIEMPRE EL PRECIO AUMENTA EN BASE A LA DISTANCIA.

CORRELACION : 0.328601

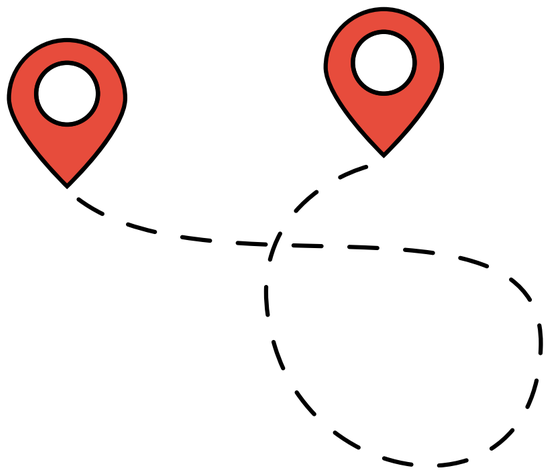

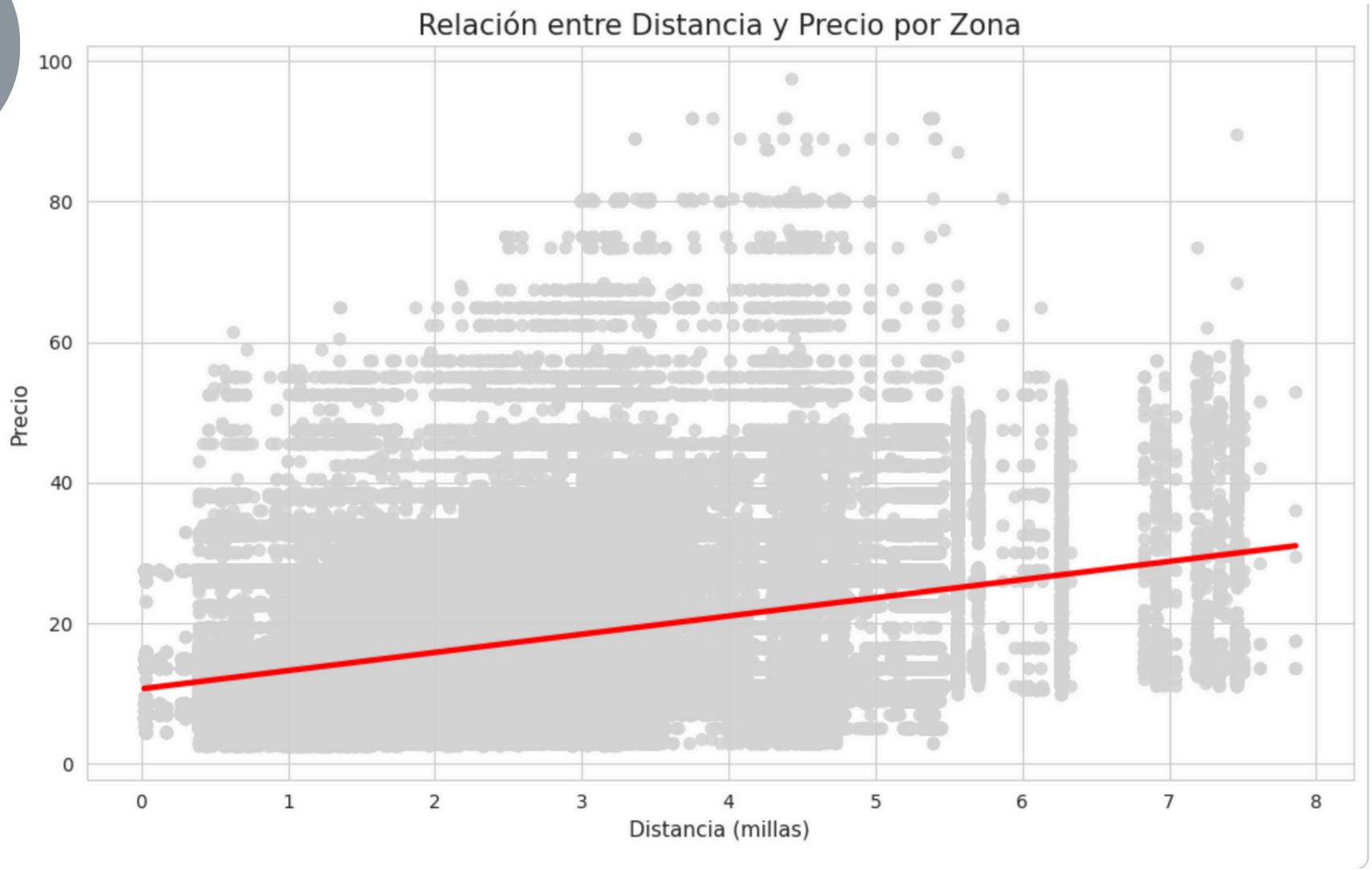

El precio depende más del tipo de servicio que de la hora: Black SUV es el más costoso ($80+) y WAV el más económico ($5–$20).

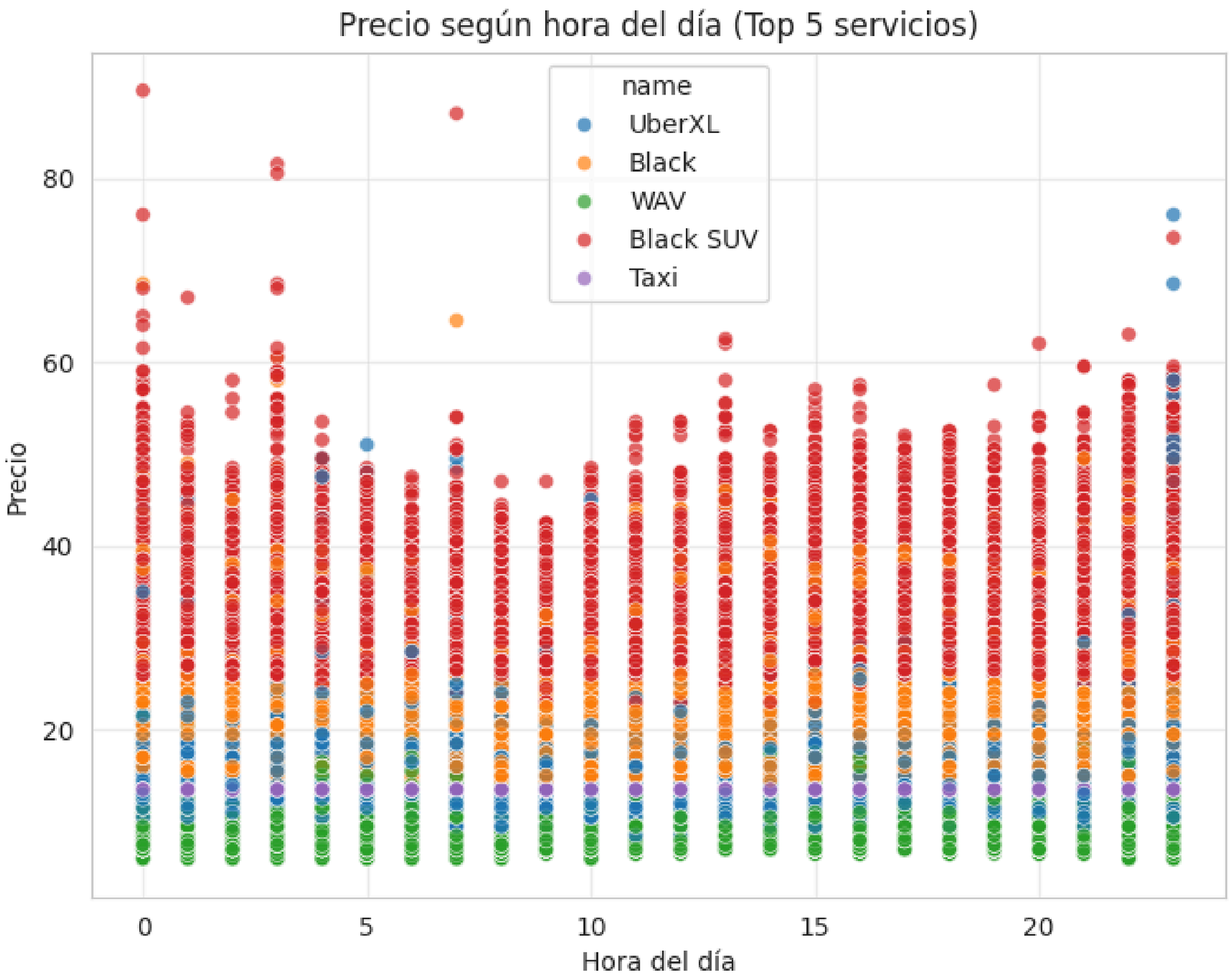

Las variables constantes pueden mostrar correlaciones aparentes por su estabilidad, pero eso no refleja su importancia operativa real.

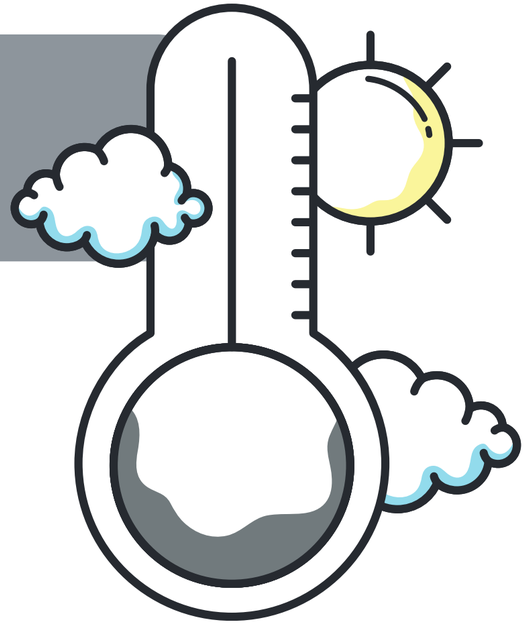

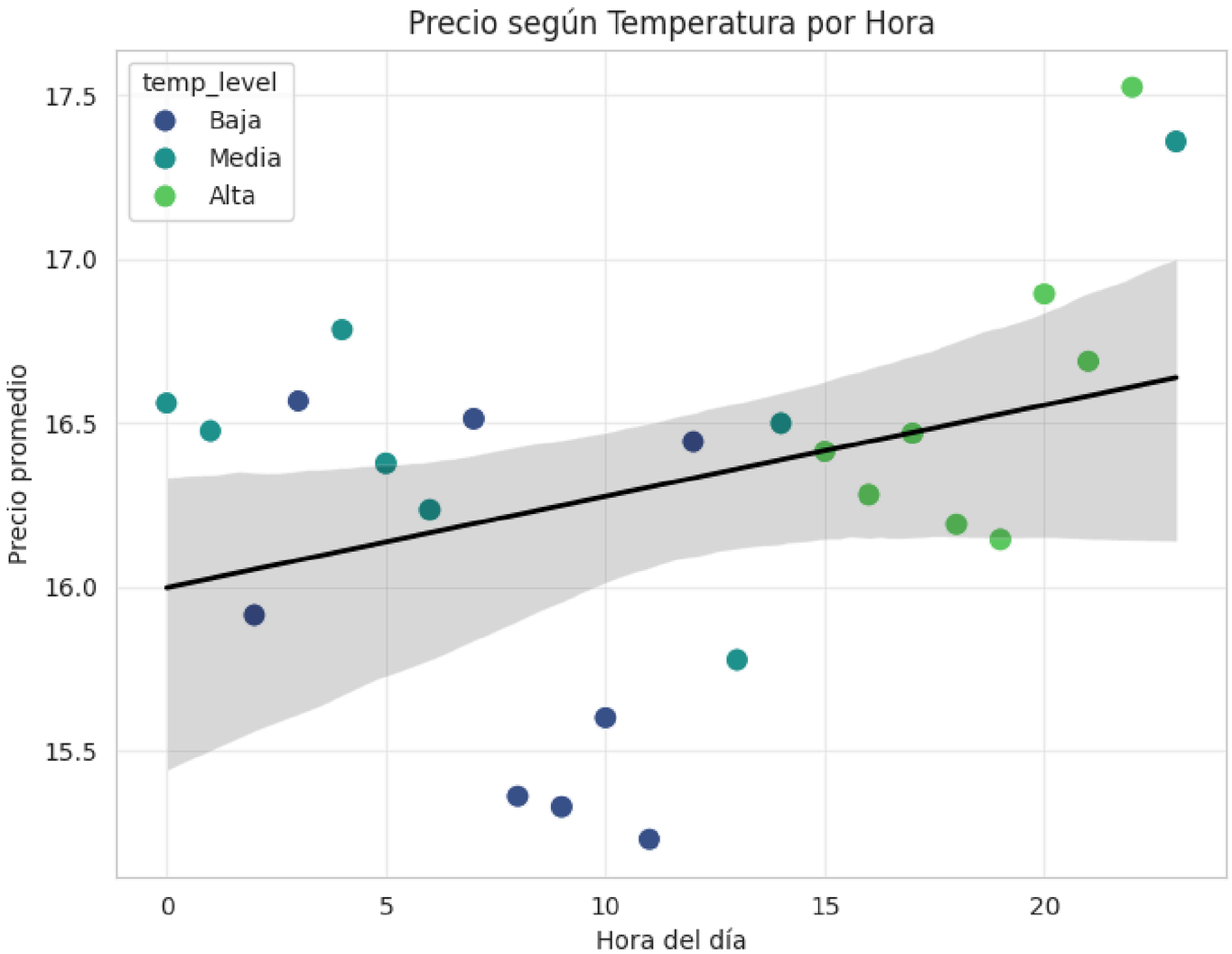

correlación = 0.536

CONCLUSIONES

El tipo de servicio es el factor más influyente en el precio final, más que la distancia (correlación 0.32)

Los precios fluctúan según la hora del día, con tarifas más bajas entre 8:00-11:00 a.m. y los incrementos más altos entre 20:00-23:00 horas por mayor demanda nocturna.

La temperatura muestra relación débil con el precio y no es factor directo de pricing dinámico, influyendo solo indirectamente vía comportamiento del usuario.

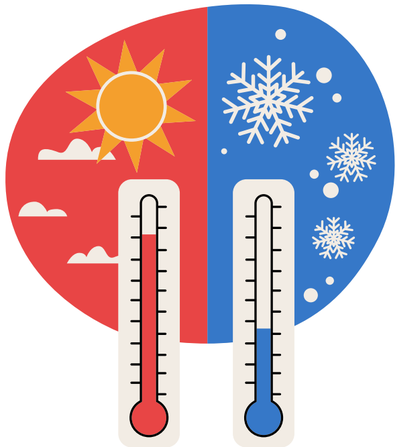

¡Muchas gracias por la atención!