«Issues» im amtlichen Verzeichnis der Gebäudeadressen
Legende

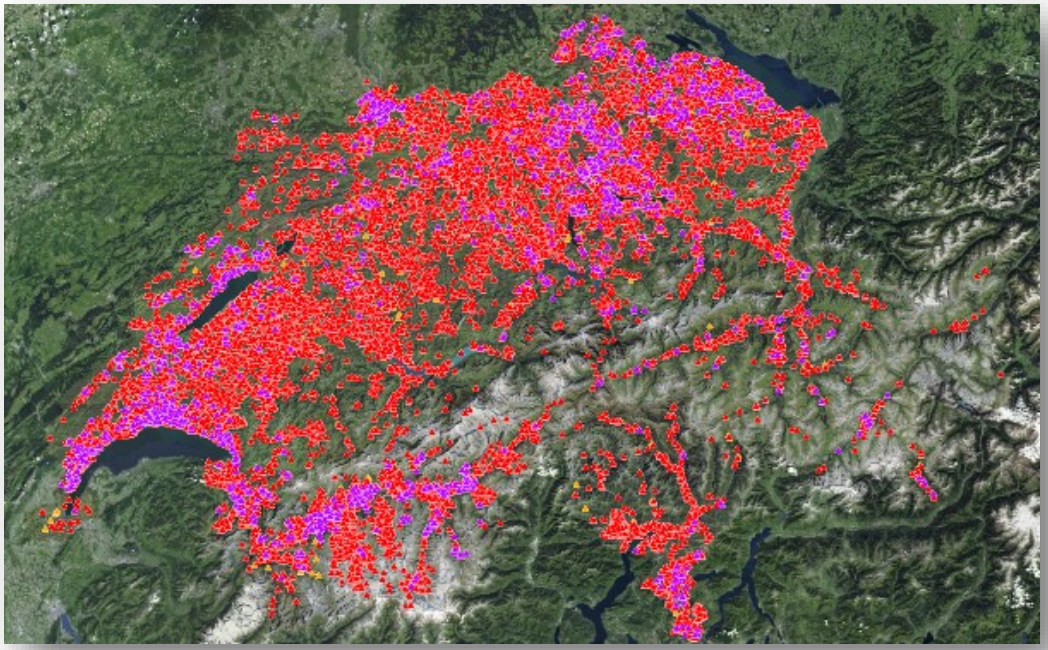

wissen wohin
savoir où

swisstopo

Schweizerische Eidgenossenschaft
Confédération suisse
Confederazione Svizzera
Confederaziun svizra

Bundesamt für Landestopografie swisstopo
Office fédéral de topographie swisstopo
Ufficio federale di topografia swisstopo
Uffizi federal da topografia swisstopo

www.swisstopo.ch

1 «Issues» Gebäude

In diesem Kapitel werden die «Issues» von Gebäuden beschrieben. Ihre Geometrie ist entweder ein Punkt, wenn das Problem aus dem eidgenössische Gebäude- und Wohnungsregister (GWR) stammt, oder eine Fläche, wenn es sich um die Grundfläche des Gebäudes aus der amtlichen Vermessung (AV) handelt.

1.1 «Issues» als Punkt

Issue	Symbol	Issue-Nr.	Beschreibung	Mögliche Lösung
Different EGID in AV and GWR	▲	52	Die AV und das GWR weisen für dasselbe Gebäude unterschiedliche EGIDs auf.	Der Fehler muss direkt der für die AV zuständigen Stelle sowie der GWR-Koordinationsstelle des betreffenden Kantons gemeldet werden.
Obsolete in GWR	▲	35	Ein Gebäudegrundriss in der AV wird von mehreren Punkten des GWR geschnitten. Einer dieser Punkte des GWR entspricht der EGID der AV. Die anderen Punkte des GWR sind veraltet und müssen analysiert werden.	Der Fehler muss direkt der für die AV zuständigen Stelle sowie der GWR-Koordinationsstelle des betreffenden Kantons gemeldet werden. Diese Fehler können auf verschiedene Weise behoben werden: • Die Koordinaten des Gebäudes (GKODE/N) korrigieren, falls sie falsch platziert sind; • Den Status des Gebäudes (GSTAT) überprüfen oder das Gebäude löschen/deaktivieren; • Die beiden Gebäude im GWR zu einem einzigen zusammenführen; • Das Gebäude in der AV aufteilen, falls die Gebäudedefinition nicht eingehalten wird; • Das Gebäude in der AV erfassen, falls es fehlt; • Die doppelt erfassten GWR_EGID in der AV löschen.
Only in GWR, under construction	▲	33	Das Gebäude befindet sich im Bau und sein Grundriss wurde noch nicht in der AV erfasst. Eine EGID aus dem GWR ist daher in den Daten der AV nicht vorhanden.	Die Situation wird geklärt sein, sobald das Gebäude fertiggestellt und in der AV erfasst ist.

Issue	Symbol	Issue-Nr.	Beschreibung	Mögliche Lösung
Only in GWR, with coordinates	▲	31	• Das Gebäude ist vorhanden. • Es konnten weder durch geometrische Überlappung noch durch eine gemeinsame EGID eine Übereinstimmung zwischen dem Grundriss des Gebäudes in der AV und den Koordinaten des Gebäudes im GWR hergestellt werden. • Das Gebäude verfügt über Koordinaten und kann auf der Karte dargestellt werden.	Der Fehler muss direkt der für die AV zuständigen Stelle sowie der GWR-Koordinationsstelle des betreffenden Kantons gemeldet werden. Diese Fehler können auf verschiedene Weise behoben werden: • Die Koordinaten des Gebäudes (GKODE/N) korrigieren, falls sie falsch platziert sind; • Den Status des Gebäudes (GSTAT) überprüfen oder das Gebäude löschen/deaktivieren; • Die beiden Gebäude im GWR zu einem einzigen zusammenführen; • Das Gebäude in der AV aufteilen, falls die Gebäudedefinition nicht eingehalten wird; • Das Gebäude in der AV erfassen, falls es fehlt; • Die doppelt erfassten GWR_EGID in der AV löschen.

Several possible AV footprints for one GWR building	▲	61	• Mehrere mögliche Grundrisse aus der AV überlappen sich mit den Koordinaten, die mit dem EGID des GWR-Gebäudes verknüpft sind.
			• Dies kann insbesondere in folgenden Fällen vorkommen:
			  ○ Unterirdische Gebäude (Parkhäuser)
			  ○ Geplante und abgerissene Gebäude
				Dieses «Issue» steht im Zusammenhang mit dem «Issue»: «Several possible GWR buildings for one AV footprint». Es steht auch im Zusammenhang mit ähnlichen «Issues», die durch eine Fläche dargestellt werden.
				
				Sie geht in der Regel mit den «Issues» «only AV» und «only GWR» der Adressen einher.
				
				Der Fehler muss direkt der für die AV zuständigen Stelle sowie der GWR-Koordinationsstelle des betreffenden Kantons gemeldet werden.
				
				Diese Fehler können auf verschiedene Weise behoben werden:
				• Die Koordinaten des Gebäudes (GKODE/N) korrigieren, falls sie falsch platziert sind;

Issue	Symbol	Issue-Nr.	Beschreibung	Mögliche Lösung
				• Den Status des Gebäudes (GSTAT) überprüfen oder das Gebäude löschen/deaktivieren; • Die beiden Gebäude im GWR zu einem einzigen zusammenführen; • Das Gebäude in der AV aufteilen, falls die Gebäudedefinition nicht eingehalten wird; • Das Gebäude in der AV erfassen, falls es fehlt; • Die doppelt erfassten GWR_EGID in der AV löschen.
Several possible GWR buildings for one AV footprint	▲	62	• In einem Gebäudegrundriss aus der Bauverwaltung befinden sich mehrere Koordinaten, die mit der EGID des GWR-Gebäudes verknüpft sind. • Dies kann insbesondere in folgenden Fällen vorkommen: ○ Terrassen, Mehrfamilienhäuser	Dieses «Issue» steht im Zusammenhang mit dem «Issue»: « Several possible AV footprints for one GWR building ». Es steht auch im Zusammenhang mit ähnlichen «Issues», die durch eine Fläche dargestellt werden. Sie geht in der Regel mit den «Issues» «only AV» und «only GWR» der Adressen einher. Der Fehler muss direkt der für die AV zuständigen Stelle sowie der GWR-Koordinationsstelle des betreffenden Kantons gemeldet werden. Diese Fehler können auf verschiedene Weise behoben werden: • Die Koordinaten des Gebäudes (GKODE/N) korrigieren, falls sie falsch platziert sind; • Den Status des Gebäudes (GSTAT) überprüfen oder das Gebäude löschen/deaktivieren; • Die beiden Gebäude im GWR zu einem einzigen zusammenführen; • Das Gebäude in der AV aufteilen, falls die Gebäudedefinition nicht eingehalten wird; • Das Gebäude in der AV erfassen, falls es fehlt; • Die doppelt erfassten GWR_EGID in der AV löschen.

1.2 «Issues» als Fläche

Issue	Symbol	Issue-Nr.	Beschreibung	Mögliche Lösung
Different EGID in AV and GWR		52	Die AV und das GWR weisen für dasselbe Gebäude unterschiedliche EGIDs auf.	Der Fehler muss direkt der für die AV zuständigen Stelle sowie der GWR-Koordinationsstelle des betreffenden Kantons gemeldet werden.
Identical EGID for several AV footprints		51	• In der gesamten Schweiz und für alle AV-Layer (EO, BB, BBProj) werden mehrfach zugewiesene EGID-Codes ermittelt. • Für diesen Test werden ausschliesslich Daten der AV berücksichtigt.	Der Fehler muss direkt der für die AV zuständigen Stelle sowie der GWR-Koordinationsstelle des betreffenden Kantons gemeldet werden.
Only in AV, with EGID		21	• Dem Gebäude der AV wird eine EGID zugewiesen. • Die EGID konnte im GWR nicht gefunden werden, unabhängig von allen anderen Attributen. • Dies kann insbesondere in folgenden Fällen vorkommen: ○ Abgebrochene oder nicht realisierte Bauvorhaben, ○ Tippfehler in der AV, ○ EGID der anerkannten Register, die nicht an das GWR übermittelt wurden.	Die zuständige Stelle der AV muss überprüfen, ob die EGID im GWR vorhanden ist. Wenn nein: • Die EGID in der AV korrigieren und die fehlende EGID an das **föderale** GWR übermitteln oder, • Die EGID in der AV löschen. Wenn ja: • Den Status des Gebäudes im GWR überprüfen (z. B. Abbruch oder Nichtrealisierung).
Several possible AV footprints for one GWR building		61	• Mehrere mögliche Grundrisse aus der AV überlagern sich mit den Koordinaten, die mit dem EGID des GWR-Gebäudes verknüpft sind. • Dies kann insbesondere in folgenden Fällen vorkommen: ○ Unterirdische Gebäude (Parkhäuser) ○ Geplante und abgerissene Gebäude	Dieses «Issue» steht im Zusammenhang mit dem «Issue»: «Several possible GWR buildings for one AV footprint». Es steht auch im Zusammenhang mit ähnlichen «Issues», die durch einen Punkt dargestellt werden. Sie geht in der Regel mit den «Issues» «only AV» und «only GWR» der Adressen einher.

Issue	Symbol	Issue-Nr.	Beschreibung	Mögliche Lösung
				Der Fehler muss direkt der für die AV zuständigen Stelle sowie der GWR-Koordinationsstelle des betreffenden Kantons gemeldet werden. Diese Fehler können auf verschiedene Weise behoben werden: • Die Koordinaten des Gebäudes (GKODE/N) korrigieren, falls sie falsch platziert sind; • Den Status des Gebäudes (GSTAT) überprüfen oder das Gebäude löschen/deaktivieren; • Die beiden Gebäude im GWR zu einem einzigen zusammenführen; • Das Gebäude in der AV aufteilen, falls die Gebäudedefinition nicht eingehalten wird; • Das Gebäude in der AV erfassen, falls es fehlt; • Die doppelt erfassten GWR_EGID in der AV löschen.
Several possible GWR buildings for one AV footprint		62	• In einem Gebäudegrundriss aus der Bauleitung befinden sich mehrere Koordinaten, die mit der EGID des GWR-Gebäudes verknüpft sind. • Dies kann insbesondere in folgenden Fällen vorkommen: ○ Terrassen, Mehrfamilienhäuser	Dieses «Issue» steht im Zusammenhang mit dem «Issue»: « Several possible AV footprins for one GWR building ». Es steht auch im Zusammenhang mit ähnlichen «Issues», die durch einen Punkt dargestellt werden. Sie geht in der Regel mit den «Issues» «only AV» und «only GWR» der Adressen einher. Der Fehler muss direkt der für die AV zuständigen Stelle sowie der GWR-Koordinationsstelle des betreffenden Kantons gemeldet werden. Diese Fehler können auf verschiedene Weise behoben werden: • Die Koordinaten des Gebäudes (GKODE/N) korrigieren, falls sie falsch platziert sind; • Den Status des Gebäudes (GSTAT) überprüfen oder das Gebäude löschen/deaktivieren;

Issue	Symbol	Issue-Nr.	Beschreibung	Mögliche Lösung
				• Die beiden Gebäude im GWR zu einem einzigen zusammenführen; • Das Gebäude in der AV aufteilen, falls die Gebäudedefinition nicht eingehalten wird; • Das Gebäude in der AV erfassen, falls es fehlt; • Die doppelt erfassten GWR_EGID in der AV löschen.

2 «Issues» Adressen

Issue	Symbol	Issue-Nr.	Beschreibung	Lösung
ambiguous	●	2048	Die Verknüpfungsmethode lässt keine absolute Klarheit über die Situation zu.	Die Situation muss eingehend analysiert werden. Je nach Art des Fehlers kann dieser der für die AV zuständigen Stelle oder der GWR-Koordinationsstelle des betreffenden Kantons gemeldet werden.
coordinates issue	●	32	Die Koordinaten des Gebäudeeingangs liegen ausserhalb der entsprechenden Gebäudefläche (AV) (Toleranz von 1 m), innerhalb einer falschen Fläche (anderer EGID) oder es wurde bei der Verknüpfung keine entsprechende Fläche gefunden.	Der Fehler muss direkt der für die AV zuständigen Stelle des betreffenden Kantons gemeldet werden.
duplication	●	4	Eine identische Adresse (Strasse, Hausnummer, Postleitzahl) ist mehrfach vergeben. Dies gilt unabhängig davon, ob die Strasse validiert ist oder das Gebäude zwischen GWR und AV synchronisiert ist.	Der Fehler muss direkt an die GWR-Koordinationsstelle des betreffenden Kantons gemeldet werden.
EDID issue	●	512	Beim Test stimmen die angegebenen Attribute nicht überein.	Der Fehler muss direkt der für die AV zuständigen Stelle sowie der GWR-Koordinationsstelle des betreffenden Kantons gemeldet werden.
EGID issue	●	256		

Issue	Symbol	Issue-Nr.	Beschreibung	Lösung
LABEL issue	●	1024	Die Adresse (Strassenname und Hausnummer) stimmt zwischen AV und GWR nicht überein.	Der Fehler muss direkt der für die AV zuständigen Stelle sowie der GWR-Koordinationsstelle des betreffenden Kantons gemeldet werden.
only in AV	●	16	Die Adresse erscheint nur in den Daten der AV, unabhängig vom Wert von ISTOFFIZIELLEBEZEICHNUNG (für GWR, DOFFADR = JA/NEIN).	Die Adresse muss wahrscheinlich aus der AV gelöscht werden. Der Fehler muss direkt der GWR-Koordinationsstelle des betreffenden Kantons gemeldet werden, die in Absprache mit der Gemeinde die entsprechende Entscheidung trifft.
only in GWR	●	8	Die Adresse erscheint nur in den Daten des GWR, unabhängig vom Wert von EIN_DOFFADR	Der Fehler muss direkt der für die AV zuständigen Stelle des betreffenden Kantons gemeldet werden.
PLZ issue	●	128	Die Postleitzahl der Adressen im GWR und die Postleitzahl, die sich aus der Kombination der Koordinaten des Gebäudeeingangs (AV) und des Postleitzahlgebiets ergibt, stimmen nicht überein.	Der Fehler muss direkt der für die AV zuständigen Stelle sowie der GWR-Koordinationsstelle des betreffenden Kantons gemeldet werden.