Marzo 2026

«Issues» presenti nell'elenco ufficiale degli indirizzi degli edifici
Legenda

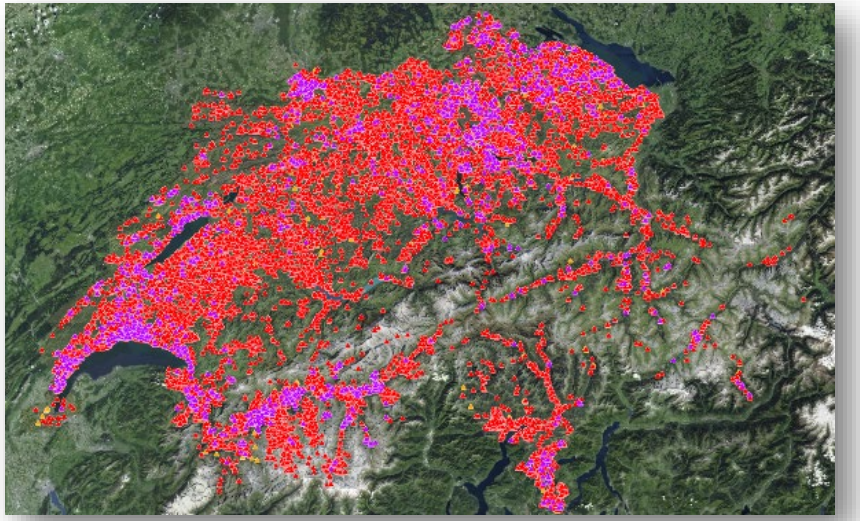

wissen wohin
savoir où

swisstopo

Schweizerische Eidgenossenschaft
Confédération suisse
Confederazione Svizzera
Confederaziun svizra

Bundesamt für Landestopografie swisstopo
Office fédéral de topographie swisstopo
Ufficio federale di topografia swisstopo
Uffizi federal da topografia swisstopo

www.swisstopo.ch

1 «Issues» Edificio

In questo capitolo vengono descritte le «Issues» relative agli edifici. La loro geometria è rappresentata da un punto quando il problema proviene dal Registro federale degli edifici e delle abitazioni (REA), oppure da una superficie quando riguarda la planimetria dell'edificio della misurazione ufficiale (MU).

1.1 «Issues» come punto

Issues	Simbolo	Descrizione	Soluzione possibile
Different EGID in AV and GWR	▲	La MU e il REA hanno EGID diversi per lo stesso edificio.	L'errore deve essere segnalato direttamente al servizio responsabile della MU e al servizio di coordinamento del REA del cantone interessato.
Obsolete in GWR	▲	Una planimetria dell'edificio nella MU è intersecata da diversi punti del REA. Uno di questi punti del REA corrisponde all'E-GID della MU. Gli altri punti del REA sono obsoleti e devono essere analizzati.	L'errore deve essere segnalato direttamente al servizio responsabile della MU e al servizio di coordinamento del REA del cantone interessato.
Only in GWR, under construction	▲	L'edificio è in fase di costruzione e la sua planimetria non è ancora stata inserita nella MU. Un EGID proveniente dal REA non è quindi presente nei dati della MU.	La situazione sarà risolta una volta che l'edificio sarà stato costruito e registrato nella MU.
Only in GWR, with coordinates	▲	• L'edificio esiste. • Nessuna sovrapposizione geometrica né alcun EGID comune hanno permesso di stabilire una corrispondenza tra la planimetria dell'edificio nella MU e le coordinate dell'edificio nel REA. • L'edificio possiede delle coordinate e può essere rappresentato sulla mappa.	L'errore deve essere segnalato direttamente al servizio responsabile della MU e al servizio di coordinamento del REA del cantone interessato.

Issues	Simbolo	Descrizione	Soluzione possibile
Several possible AV footprints for one GWR building	▲	• Diverse planimetrie possibili provenienti dalla MU si sovrappongono alle coordinate legate all'EGID dell'edificio REA. • Ciò può verificarsi in particolare nei seguenti casi: ○ edifici sotterranei (parcheggi) ○ edifici progettati e demoliti	Questo «issue» è collegato all' «issue»: «Several possible GWR buildings for one AV footprint». È anche collegato a «issues» simili rappresentati da una superficie. È generalmente accompagnato dai problemi «only AV» e «only GWR» degli indirizzi. L'errore deve essere segnalato direttamente al servizio responsabile della MU e al servizio di coordinamento del REA del cantone interessato.
Several possible GWR buildings for one AV footprint	▲	• In una planimetria dell'edificio proveniente dalla MU si trovano diverse coordinate collegate all'EGID dell'edificio REA. • Ciò può verificarsi in particolare nel caso di: ○ terrazze, edifici collettivi	Questo «issue» è collegato all' «issue»: «Several possible AV footprints for one GWR building». È inoltre collegato a «issues» simili rappresentati da una superficie. È generalmente accompagnato dai problemi «issues» «only AV» e «only GWR» degli indirizzi. L'errore deve essere segnalato direttamente al servizio responsabile della MU e al servizio di coordinamento del REA del cantone interessato.

1.2 «Issues» come superficie

Issue	Simbolo	Descrizione	Possibile soluzione
Different EGID in AV and GWR	■	La MU e il REA hanno EGID diversi per lo stesso edificio.	L'errore deve essere segnalato direttamente al servizio responsabile della MU e al servizio di coordinamento del REA del cantone interessato.
Identical EGID for several AV footprints	■	• In tutta la Svizzera e per tutti i livelli MU (OS, CS, CSProj), vengono rilevati gli EGID assegnati più volte.	L'errore deve essere segnalato direttamente al servizio responsabile della MU e al servizio di coordinamento del REA del cantone interessato.

Issue	Simbolo	Descrizione	Possibile soluzione
		• Per questo test vengono presi in considerazione solo i dati della MU.	
Only in AV, with EGID		• All'edificio della MU è stato assegnato un EGID. • L'EGID non è stato trovato nel REA, indipendentemente da tutti gli altri attributi.	???
Several possible AV footprints for one GWR building		• Diverse planimetrie possibili provenienti dalla MU si sovrappongono alle coordinate associate all'EGID dell'edificio del REA. • Ciò può verificarsi in particolare nei seguenti casi: ○ edifici sotterranei (parcheggi) ○ edifici progettati e demoliti	Questo «issue» è collegato all' «issue»: « Several possible GWR buildings for one AV footprint». È anche collegato a «issues» simili rappresentati da un punto. È generalmente accompagnato dai problemi «only AV» e «only GWR» degli indirizzi. L'errore deve essere segnalato direttamente al servizio responsabile della MU e al servizio di coordinamento del REA del cantone interessato.
Several possible GWR buildings for one AV footprint		• In una planimetria dell'edificio proveniente dalla MU si trovano diverse coordinate collegate all'EGID dell'edificio del REA. • Ciò può verificarsi in particolare nel caso di: ○ terrazze, edifici collettivi	Questo «issue» è collegato all' «issue»: «Several possible AV footprints for one GWR buildings». È inoltre collegato a «issues» simili rappresentati da un punto. È generalmente accompagnato dai problemi «issues» «only AV» e «only GWR» degli indirizzi. L'errore deve essere segnalato direttamente al servizio responsabile della MU e al servizio di coordinamento del REA del cantone interessato.

Kommentiert [RP1]: Da discutere con l'UFS

2 «Issues» Indirizzi

Issue	Simbolo	Descrizione	Soluzione
ambiguous	●	Il metodo di collegamento non consente di ottenere una chiarezza assoluta della situazione.	La situazione deve essere analizzata in dettaglio. A seconda della sua natura, l'errore può essere segnalato al servizio responsabile della MU o al servizio di coordinamento del REA del cantone interessato.
coordinates issue	●	Le coordinate dell'ingresso dell'edificio si trovano al di fuori della planimetria dell'edificio (MU) corrispondente (tolleranza di 1 m), all'interno di una planimetria errata (EGID diverso), oppure non è stata trovata alcuna planimetria corrispondente durante il collegamento.	L'errore deve essere segnalato direttamente al servizio responsabile della MU del cantone interessato.
duplication	●	Un indirizzo identico (via, numero, codice postale) è stato assegnato più volte. Ciò vale sia che la via sia stata convalidata sia che l'edificio sia stato sincronizzato tra REA e MU.	L'errore deve essere segnalato direttamente al servizio di coordinamento del REA del cantone interessato.
EDID issue	●	Durante il test, gli attributi indicati non corrispondono.	L'errore deve essere segnalato direttamente al servizio responsabile della MU e al servizio di coordinamento del REA del cantone interessato.
EGID issue	●		
LABEL issue	●	L'indirizzo (nome della via e numero civico) non corrisponde tra la MU e il REA.	L'errore deve essere segnalato direttamente al servizio responsabile della MU e al servizio di coordinamento del REA del cantone interessato.
only in AV	●	L'indirizzo compare solo nei dati della MU, indipendentemente dal valore di ISTOFFIZIELLEBEZEICHNUNG (per il REA, DOFFADR = JA/NEIN).	L'indirizzo deve probabilmente essere cancellato dalla MU. L'errore deve essere segnalato direttamente al servizio di coordinamento del REA del cantone interessato, che prenderà la decisione adeguata, d'intesa con il comune.

Marzo 2026

Issue	Simbolo	Descrizione	Soluzione
only in GWR	●	L'indirizzo compare solo nei dati del REA, indipendentemente dal valore di EIN_DOFFADR	L'errore deve essere segnalato direttamente al servizio responsabile della MU del cantone interessato.
PLZ issue	●	Il codice postale degli indirizzi nel REA e il codice postale derivante dalla combinazione tra le coordinate dell'ingresso dell'edificio (MU) e il perimetro del NPA non corrispondono.	L'errore deve essere segnalato direttamente al servizio responsabile della MU e al servizio di coordinamento del REA del cantone interessato.