« Issues » présentes dans le répertoire officiel des adresses de bâtiments

Légende

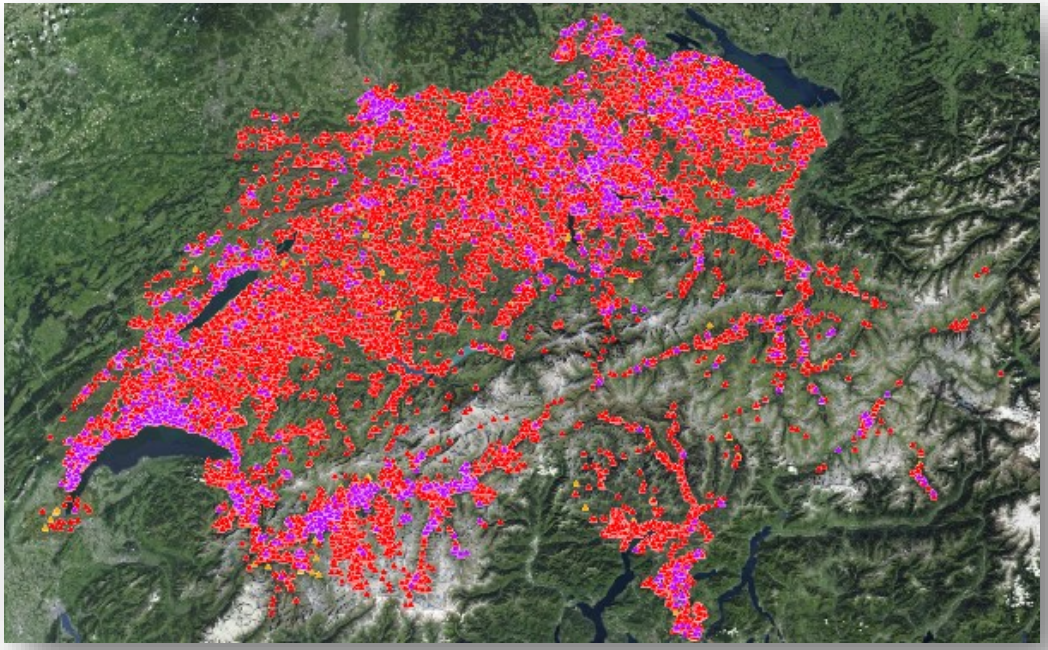

wissen wohin
savoir où

swisstopo

Schweizerische Eidgenossenschaft
Confédération suisse
Confederazione Svizzera
Confederaziun svizra

Bundesamt für Landestopografie swisstopo
Office fédéral de topographie swisstopo
Ufficio federale di topografia swisstopo
Uffizi federal da topografia swisstopo

www.swisstopo.ch

1 « Issues » Bâtiment

Les « issues » concernant les bâtiments sont décrites dans ce chapitre. Leur géométrie est soit un point quand le problème vient du registre fédéral des bâtiments et des logements (RegBL), soit une surface lorsque l'empreinte du bâtiment de la mensuration officielle (MO) est concernée.

1.1 « Issues » comme point

Issue	Symbole	N° d'issue (selon OFS)	Description	Solution possible
Different EGID in AV and GWR	▲		La MO et le RegBL ont des EGIDs différents pour le même bâtiment.	L'erreur doit être signalée directement au service responsable de la MO ainsi qu'au service de coordination du RegBL du canton concerné.
Obsolete in GWR	▲	Liste 5	Une empreinte de bâtiment dans la MO est intersectée par plusieurs points du RegBL. Un de ces points du RegBL correspond à l'EGID de la MO. Les autres points du RegBL sont obsolètes et à analyser.	L'erreur doit être signalée directement au service responsable de la MO ainsi qu'au service de coordination du RegBL du canton concerné. Ces erreurs peuvent être corrigées de plusieurs manières : • Corriger les coordonnées du bâtiment (GKODE/N) si elles sont mal placées ; • Vérifier le statut du bâtiment (GSTAT) ou le supprimer / désactiver ; • Fusionner les deux bâtiments du RegBL en un seul ; • Scinder le bâtiment dans la MO si la définition du bâtiment n'est pas respectée ; • Saisir le bâtiment dans la MO s'il manque ; • Supprimer les RegBL_EGID saisis à double dans la MO.
Only in GWR, under construction	▲		Le bâtiment est en cours de construction et son empreinte n'a pas encore été saisie dans la MO. Un EGID provenant du RegBL n'est donc pas présent dans les données de la MO.	La situation sera résolue une fois le bâtiment construit et relevé dans la MO.

Issue	Symbole	N° d'issue (selon OFS)	Description	Solution possible
Only in GWR, with coordinates	▲	Liste 5	• Le bâtiment est existant. • Aucune superposition géométrique ni aucun EGID commun n'ont permis d'établir une correspondance entre l'empreinte du bâtiment dans la MO et la coordonnée du bâtiment dans le RegBL. • Le bâtiment possède des coordonnées et peut être représenté sur la carte.	L'erreur doit être signalée directement au service responsable de la MO ainsi qu'au service de coordination du RegBL du canton concerné. Ces erreurs peuvent être corrigées de plusieurs manières : • Corriger les coordonnées du bâtiment (GKODE/N) si elles sont mal placées ; • Vérifier le statut du bâtiment (GSTAT) ou le supprimer / désactiver ; • Fusionner les deux bâtiments du RegBL en un seul ; • Scinder le bâtiment dans la MO si la définition du bâtiment n'est pas respectée ; • Saisir le bâtiment dans la MO s'il manque ; • Supprimer les RegBL_EGID saisis à double dans la MO.
Several possible AV footprints for one GWR building	▲	Liste 5	• Plusieurs empreintes possibles issus de la MO se superposent aux coordonnées liées à l'EGID du bâtiment RegBL. • Cela peut notamment se produire dans les cas suivants : ○ Bâtiments souterrains (parkings) ○ Bâtiments prévus et démolis	Cette « issue » est liée à l' « issue » : « Several possible GWR buildings for one AV footprint ». Elle est également liée aux « issues » similaires représentées par une surface. Elle s'accompagne généralement des « issues » « only AV » et « only GWR » des adresses. L'erreur doit être signalée directement au service responsable de la MO ainsi qu'au service de coordination du RegBL du canton concerné. Ces erreurs peuvent être corrigées de plusieurs manières : • Corriger les coordonnées du bâtiment (GKODE/N) si elles sont mal placées ; • Vérifier le statut du bâtiment (GSTAT) ou le supprimer / désactiver ; • Fusionner les deux bâtiments du RegBL en un seul ;

Issue	Symbole	N° d'issue (selon OFS)	Description	Solution possible
				• Scinder le bâtiment dans la MO si la définition du bâtiment n'est pas respectée ; • Saisir le bâtiment dans la MO s'il manque ; • Supprimer les RegBL_EGID saisis à double dans la MO.
Several possible GWR buildings for one AV footprint	▲	Liste 5	• Plusieurs coordonnées liées à l'EGID du bâtiment RegBL se trouvent dans une empreinte de bâtiment provenant de la MO. • Cela peut notamment se produire dans le cas de : ○ Terrasses, d'immeubles collectifs	Cette « issue » est liée à l' « issue » : « Several possible AV footprins for one GWR building ». Elle est également liée aux « issues » similaires représentées par une surface. Elle s'accompagne généralement des « issues » « only AV » et « only GWR » des adresses. L'erreur doit être signalée directement au service responsable de la MO ainsi qu'au service de coordination du RegBL du canton concerné. Ces erreurs peuvent être corrigées de plusieurs manières : • Corriger les coordonnées du bâtiment (GKODE/N) si elles sont mal placées ; • Vérifier le statut du bâtiment (GSTAT) ou le supprimer / désactiver ; • Fusionner les deux bâtiments du RegBL en un seul ; • Scinder le bâtiment dans la MO si la définition du bâtiment n'est pas respectée ; • Saisir le bâtiment dans la MO s'il manque ; • Supprimer les RegBL_EGID saisis à double dans la MO.

1.2 « Issues » comme surface

Issue	Symbole	N° d'issue (selon OFS)	Description	Solution possible
Different EGID in AV and GWR			La MO et le RegBL ont des EGIDs différents pour le même bâtiment.	L'erreur doit être signalée directement au service responsable de la MO ainsi qu'au service de coordination du RegBL du canton concerné.
Identical EGID for several AV footprints			• Dans toute la Suisse et pour toutes les couches MO (OD, CC, CCProj), les EGID attribués plusieurs fois sont détectés. • Seules les données de la MO sont prises en compte pour ce test.	L'erreur doit être signalée directement au service responsable de la MO ainsi qu'au service de coordination du RegBL du canton concerné.
Only in AV, with EGID			• Un EGID est attribué au bâtiment de la MO. • L'EGID n'a pas pu être trouvé dans le RegBL, indépendamment de tous les autres attributs. • Cela peut notamment se produire dans les cas suivants : ○ Bâtiments démolis ou non réalisés, ○ Faute de frappe dans la MO, ○ EGID des registres reconnus non transmis au RegBL.	Le service responsable de la MO doit vérifier si l'EGID existe dans le RegBL. Si non : • Corriger l'EGID dans la MO et transmettre l'EGID manquant au RegBL **fédéral** ou, • Effacer l'EGID dans la MO. Si oui : • Vérifier le statut du bâtiment dans le RegBL (p.ex. démolition ou non réalisation).
Several possible AV footprints for one GWR building		Liste 5	• Plusieurs empreintes possibles issus de la MO se superposent aux coordonnées liées à l'EGID du bâtiment RegBL. • Cela peut notamment se produire dans les cas suivants : ○ Bâtiments souterrains (parkings) ○ Bâtiments prévus et démolis	Cette « issue » est liée à l' « issue » : « Several possible GWR buildings for one AV footprint ». Elle est également liée aux « issues » similaires représentées par un point. Elle s'accompagne généralement des « issues » « only AV » et « only GWR » des adresses. L'erreur doit être signalée directement au service responsable de la MO ainsi qu'au service de coordination du RegBL du canton concerné.

Issue	Symbole	N° d'issue (selon OFS)	Description	Solution possible
				Ces erreurs peuvent être corrigées de plusieurs manières : • Corriger les coordonnées du bâtiment (GKODE/N) si elles sont mal placées ; • Vérifier le statut du bâtiment (GSTAT) ou le supprimer / désactiver ; • Fusionner les deux bâtiments du RegBL en un seul ; • Scinder le bâtiment dans la MO si la définition du bâtiment n'est pas respectée ; • Saisir le bâtiment dans la MO s'il manque ; • Supprimer les RegBL_EGID saisis à double dans la MO.
Several possible GWR buildings for one AV footprint		Liste 5	• Plusieurs coordonnées liées à l'EGID du bâtiment RegBL se trouvent dans une empreinte de bâtiment provenant de la MO. • Cela peut notamment se produire dans le cas de : ○ Terrasses, d'immeubles collectifs	Cette « issue » est liée à l' « issue » : « Several possible AV footprins for one GWR building ». Elle est également liée aux « issues » similaires représentées par un point. Elle s'accompagne généralement des « issues » « only AV » et « only GWR » des adresses. L'erreur doit être signalée directement au service responsable de la MO ainsi qu'au service de coordination du RegBL du canton concerné. Ces erreurs peuvent être corrigées de plusieurs manières : • Corriger les coordonnées du bâtiment (GKODE/N) si elles sont mal placées ; • Vérifier le statut du bâtiment (GSTAT) ou le supprimer / désactiver ; • Fusionner les deux bâtiments du RegBL en un seul ; • Scinder le bâtiment dans la MO si la définition du bâtiment n'est pas respectée ; • Saisir le bâtiment dans la MO s'il manque ;

Issue	Symbole	N° d'issue (selon OFS)	Description	Solution possible
				• Supprimer les RegBL_EGID saisis à double dans la MO.

2 « Issues » Adresses

Issue	Symbole	N° d'issue (selon OFS)	Description	Solution
ambiguous	●		La méthode de liaison ne permet pas d'obtenir une clarté absolue de la situation.	La situation doit être analysée en détail. Selon sa nature, l'erreur peut être signalée au service responsable de la MO ou au service de coordination du RegBL du canton concerné.
coordinates issue	●		Les coordonnées de l'entrée du bâtiment se trouve à l'extérieur de l'empreinte du bâtiment (MO) correspondante (tolérance de 1 m), à l'intérieur d'une empreinte incorrecte (EGID différent), ou aucune empreinte correspondante n'a été trouvée lors de la liaison.	L'erreur doit être signalée directement au service responsable de la MO du canton concerné.
duplication	●		Une adresse identique (rue, numéro, code postal) est attribuée plusieurs fois. Cela est vrai que la rue soit validée ou que le bâtiment soit synchronisé entre RegBL et MO.	L'erreur doit être signalée directement au service de coordination du RegBL du canton concerné.
EDID issue	●		Lors du test, les attributs mentionnés ne correspondent pas.	L'erreur doit être signalée directement au service responsable de la MO ainsi qu'au service de coordination du RegBL du canton concerné.
EGID issue	●			
LABEL issue	●		L'adresse (nom de la rue et numéro de maison) ne correspond pas entre MO et RegBL.	L'erreur doit être signalée directement au service responsable de la MO ainsi qu'au service de coordination du RegBL du canton concerné.

Issue	Symbole	N° d'issue (selon OFS)	Description	Solution
only in AV	●		L'adresse n'apparaît que dans les données de la MO, quelle que soit la valeur de ISTOFFIZIEL-LEBEZEICHNUNG (pour RegBL, DOFFADR = JA/NEIN).	L'adresse doit probablement être supprimée de la MO. L'erreur doit être signalée directement au service de coordination du RegBL du canton concerné qui prendra la décision adéquate, en concertation avec la commune.
only in GWR	●		L'adresse n'apparaît que dans les données du RegBL, indépendamment de la valeur de EIN_DOFFADR	L'erreur doit être signalée directement au service responsable de la MO du canton concerné.
PLZ issue	●		Le code postal des adresses dans le RegBL et le code postal issu de la combinaison entre les coordonnées de l'entrée du bâtiment (MO) et le périmètre du NPA ne correspondent pas.	L'erreur doit être signalée directement au service responsable de la MO ainsi qu'au service de coordination du RegBL du canton concerné.