# «Issues» presenti nell'elenco ufficiale degli indirizzi degli edifici
## *Legenda*

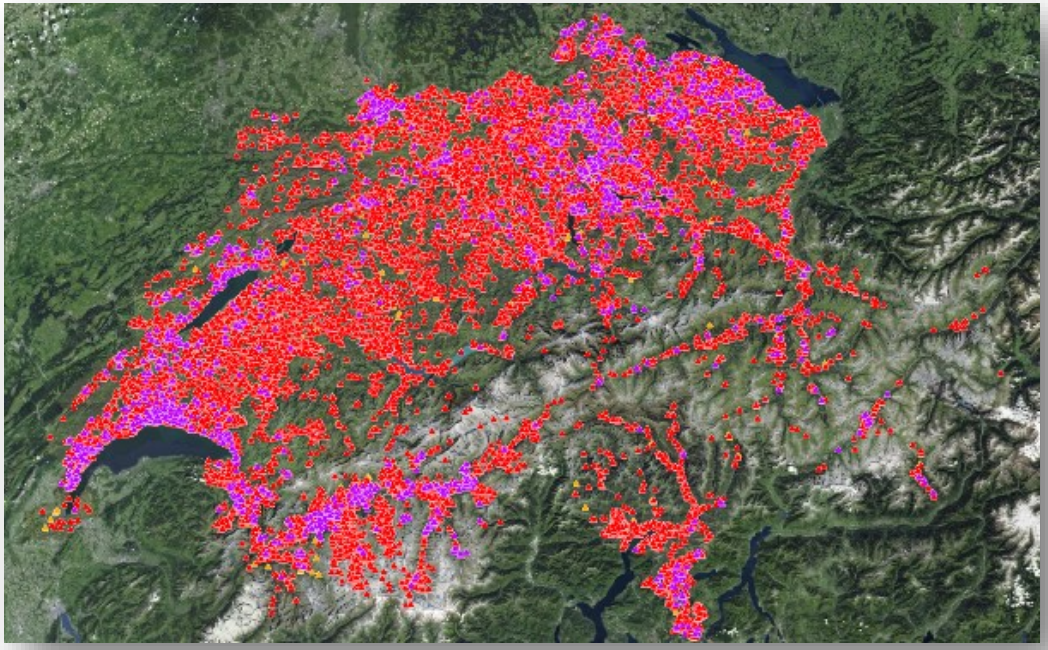

wissen wohin
savoir où

swisstopo

Schweizerische Eidgenossenschaft
Confédération suisse
Confederazione Svizzera
Confederaziun svizra

**Bundesamt für Landestopografie swisstopo**
**Office fédéral de topographie swisstopo**
**Ufficio federale di topografia swisstopo**
**Uffizi federal da topografia swisstopo**

**www.swisstopo.ch**

# 1 «Issues» Edificio

In questo capitolo vengono descritte le «Issues» relative agli edifici. La loro geometria è rappresentata da un punto quando il problema proviene dal Registro federale degli edifici e delle abitazioni (REA), oppure da una superficie quando riguarda la planimetria dell'edificio della misurazione ufficiale (MU).

## 1.1 «Issues» come punto

| Issues | Simbolo | N. issue (secondo UFS) | Descrizione | Soluzione possibile |
|---|---|---|---|---|
| **Different EGID in AV and GWR** | ▲ | | La MU e il REA hanno EGID diversi per lo stesso edificio. | L'errore deve essere segnalato direttamente al servizio responsabile della MU e al servizio di coordinamento del REA del cantone interessato. |
| **Obsolete in GWR** | ▲ | Lista 5 | Una planimetria dell'edificio nella MU è intersecata da diversi punti del REA. Uno di questi punti del REA corrisponde all'EGID della MU. Gli altri punti del REA sono obsoleti e devono essere analizzati. | L'errore deve essere segnalato direttamente al servizio responsabile della MU e al servizio di coordinamento del REA del cantone interessato.<br><br>Questi errori possono essere corretti in diversi modi:<br>• Correggere le coordinate dell'edificio (GKODE/N) se non sono posizionate correttamente;<br>• Verificare lo stato dell'edificio (GSTAT) oppure eliminarlo/disattivarlo;<br>• Unire i due edifici del REA in uno solo;<br>• Dividere l'edificio nella MU se la definizione dell'edificio non è rispettata;<br>• Inserire l'edificio nel MU se manca;<br>• Eliminare i REA_EGID inseriti due volte nel MU. |
| **Only in GWR, under construction** | ▲ | | L'edificio è in fase di costruzione e la sua planimetria non è ancora stata inserita nella MU. Un EGID proveniente dal REA non è quindi presente nei dati della MU. | La situazione sarà risolta una volta che l'edificio sarà stato costruito e registrato nella MU. |

| Issues | Simbolo | N. issue (secondo UFS) | Descrizione | Soluzione possibile |
|---|---|---|---|---|
| **Only in GWR, with coordinates** | ▲ | Lista 5 | • L'edificio esiste.<br>• Nessuna sovrapposizione geometrica né alcun EGID comune hanno permesso di stabilire una corrispondenza tra la planimetria dell'edificio nella MU e le coordinate dell'edificio nel REA.<br>• L'edificio possiede delle coordinate e può essere rappresentato sulla mappa. | L'errore deve essere segnalato direttamente al servizio responsabile della MU e al servizio di coordinamento del REA del cantone interessato.<br><br>Questi errori possono essere corretti in diversi modi:<br>• Correggere le coordinate dell'edificio (GKODE/N) se non sono posizionate correttamente;<br>• Verificare lo stato dell'edificio (GSTAT) oppure eliminarlo/disattivarlo;<br>• Unire i due edifici del REA in uno solo;<br>• Dividere l'edificio nella MU se la definizione dell'edificio non è rispettata;<br>• Inserire l'edificio nel MU se manca;<br>• Eliminare i REA_EGID inseriti due volte nel MU. |
| **Several possible AV footprints for one GWR building** | ▲ | Lista 5 | • Diverse planimetrie possibili provenienti dalla MU si sovrappongono alle coordinate legate all'EGID dell'edificio REA.<br>• Ciò può verificarsi in particolare nei seguenti casi:<br>  ○ edifici sotterranei (parcheggi)<br>  ○ edifici progettati e demoliti | Questo «issue» è collegato all' «issue»: «Several possible GWR buildings for one AV footprint». È anche collegato a «issues» simili rappresentati da una superficie.<br><br>È generalmente accompagnato dai problemi «only AV» e «only GWR» degli indirizzi.<br><br>L'errore deve essere segnalato direttamente al servizio responsabile della MU e al servizio di coordinamento del REA del cantone interessato.<br><br>Questi errori possono essere corretti in diversi modi:<br>• Correggere le coordinate dell'edificio (GKODE/N) se non sono posizionate correttamente;<br>• Verificare lo stato dell'edificio (GSTAT) oppure eliminarlo/disattivarlo;<br>• Unire i due edifici del REA in uno solo; |

| Issues | Simbolo | N. issue (secondo UFS) | Descrizione | Soluzione possibile |
|---|---|---|---|---|
| | | | | • Dividere l'edificio nella MU se la definizione dell'edificio non è rispettata;<br>• Inserire l'edificio nel MU se manca;<br>• Eliminare i REA_EGID inseriti due volte nel MU. |
| **Several possible GWR buildings for one AV footprint** | ▲ | Lista 5 | • In una planimetria dell'edificio proveniente dalla MU si trovano diverse coordinate collegate all'EGID dell'edificio REA.<br>• Ciò può verificarsi in particolare nel caso di:<br>○ terrazze, edifici collettivi | Questo «issue» è collegato all' «issue»: «Several possible AV footprints for one GWR building». È inoltre collegato a «issues» simili rappresentati da una superficie.<br><br>È generalmente accompagnato dai problemi «issues» «only AV» e «only GWR» degli indirizzi.<br><br>L'errore deve essere segnalato direttamente al servizio responsabile della MU e al servizio di coordinamento del REA del cantone interessato.<br><br>Questi errori possono essere corretti in diversi modi:<br>• Correggere le coordinate dell'edificio (GKODE/N) se non sono posizionate correttamente;<br>• Verificare lo stato dell'edificio (GSTAT) oppure eliminarlo/disattivarlo;<br>• Unire i due edifici del REA in uno solo;<br>• Dividere l'edificio nella MU se la definizione dell'edificio non è rispettata;<br>• Inserire l'edificio nel MU se manca;<br>• Eliminare i REA_EGID inseriti due volte nel MU. |

## 1.2 «Issues» come superficie

| Issue | Simbolo | N. issue (secondo UFS) | Descrizione | Possibile soluzione |
|---|---|---|---|---|
| **Different EGID in AV and GWR** | | | La MU e il REA hanno EGID diversi per lo stesso edificio. | L'errore deve essere segnalato direttamente al servizio responsabile della MU e al servizio di coordinamento del REA del cantone interessato. |
| **Identical EGID for several AV footprints** | | | • In tutta la Svizzera e per tutti i livelli MU (OS, CS, CSProj), vengono rilevati gli EGID assegnati più volte.<br>• Per questo test vengono presi in considerazione solo i dati della MU. | L'errore deve essere segnalato direttamente al servizio responsabile della MU e al servizio di coordinamento del REA del cantone interessato. |
| **Only in AV, with EGID** | | | • All'edificio della MU è stato assegnato un EGID.<br>• L'EGID non è stato trovato nel REA, indipendentemente da tutti gli altri attributi.<br>• Ciò può verificarsi in particolare nei seguenti casi:<br>○ edifici demoliti o non realizzati,<br>○ errore di battitura nel MU<br>○ EGID dei registri riconosciuti non trasmessi al REA. | Il servizio responsabile della MO deve verificare se l'EGID è presente nel REA.<br>In caso contrario:<br>• Correggere l'EGID nella MU e trasmettere l'EGID mancante al REA **federale** oppure,<br>• Cancellare l'EGID dalla MU.<br>In caso affermativo:<br>• Verificare lo stato dell'edificio nel REA (ad es. demolito o non realizzato). |
| **Several possible AV footprints for one GWR building** | | Lista 5 | • Diverse planimetrie possibili provenienti dalla MU si sovrappongono alle coordinate associate all'EGID dell'edificio del REA.<br>• Ciò può verificarsi in particolare nei seguenti casi:<br>○ edifici sotterranei (parcheggi)<br>○ edifici progettati e demoliti | Questo «issue» è collegato all' «issue»: « Several possible GWR buildings for one AV footprint». È anche collegato a «issues» simili rappresentati da un punto.<br><br>È generalmente accompagnato dai problemi «only AV» e «only GWR» degli indirizzi.<br><br>L'errore deve essere segnalato direttamente al servizio responsabile della MU e al servizio di coordinamento del REA del cantone interessato. |

| Issue | Simbolo | N. issue (secondo UFS) | Descrizione | Possibile soluzione |
|---|---|---|---|---|
| | | | | Questi errori possono essere corretti in diversi modi:<br>• Correggere le coordinate dell'edificio (GKODE/N) se non sono posizionate correttamente;<br>• Verificare lo stato dell'edificio (GSTAT) oppure eliminarlo/disattivarlo;<br>• Unire i due edifici del REA in uno solo;<br>• Dividere l'edificio nella MU se la definizione dell'edificio non è rispettata;<br>• Inserire l'edificio nel MU se manca;<br>• Eliminare i REA_EGID inseriti due volte nel MU. |
| **Several possible GWR buildings for one AV footprint** | | Lista 5 | • In una planimetria dell'edificio proveniente dalla MU si trovano diverse coordinate collegate all'EGID dell'edificio del REA.<br>• Ciò può verificarsi in particolare nel caso di:<br>○ terrazze, edifici collettivi | Questo «issue» è collegato all' «issue»: «Several possible AV footprints for one GWR buildings». È inoltre collegato a «issues» simili rappresentati da un punto.<br><br>È generalmente accompagnato dai problemi «issues» «only AV» e «only GWR» degli indirizzi.<br><br>L'errore deve essere segnalato direttamente al servizio responsabile della MU e al servizio di coordinamento del REA del cantone interessato.<br><br>Questi errori possono essere corretti in diversi modi:<br>• Correggere le coordinate dell'edificio (GKODE/N) se non sono posizionate correttamente;<br>• Verificare lo stato dell'edificio (GSTAT) oppure eliminarlo/disattivarlo;<br>• Unire i due edifici del REA in uno solo;<br>• Dividere l'edificio nella MU se la definizione dell'edificio non è rispettata;<br>• Inserire l'edificio nel MU se manca; |

| Issue | Simbolo | N. issue (secondo UFS) | Descrizione | Possibile soluzione |
|---|---|---|---|---|
| | | | | • Eliminare i REA_EGID inseriti due volte nel MU. |

# 2 «Issues» Indirizzi

| Issue | Simbolo | Descrizione | Soluzione |
|---|---|---|---|
| **ambiguous** | ● | Il metodo di collegamento non consente di ottenere una chiarezza assoluta della situazione. | La situazione deve essere analizzata in dettaglio. A seconda della sua natura, l'errore può essere segnalato al servizio responsabile della MU o al servizio di coordinamento del REA del cantone interessato. |
| **coordinates issue** | ● | Le coordinate dell'ingresso dell'edificio si trovano al di fuori della planimetria dell'edificio (MU) corrispondente (tolleranza di 1 m), all'interno di una planimetria errata (EGID diverso), oppure non è stata trovata alcuna planimetria corrispondente durante il collegamento. | L'errore deve essere segnalato direttamente al servizio responsabile della MU del cantone interessato. |
| **duplication** | ● | Un indirizzo identico (via, numero, codice postale) è stato assegnato più volte. Ciò vale sia che la via sia stata convalidata sia che l'edificio sia stato sincronizzato tra REA e MU. | L'errore deve essere segnalato direttamente al servizio di coordinamento del REA del cantone interessato. |
| **EDID issue** | ● | Durante il test, gli attributi indicati non corrispondono. | L'errore deve essere segnalato direttamente al servizio responsabile della MU e al servizio di coordinamento del REA del cantone interessato. |
| **EGID issue** | ● | | |
| **LABEL issue** | ● | L'indirizzo (nome della via e numero civico) non corrisponde tra la MU e il REA. | L'errore deve essere segnalato direttamente al servizio responsabile della MU e al servizio di coordinamento del REA del cantone interessato. |
| **only in AV** | ● | L'indirizzo compare solo nei dati della MU, indipendentemente dal valore di ISTOFFIZIELLEBEZEICHNUNG (per il REA, DOFFADR = JA/NEIN). | L'indirizzo deve probabilmente essere cancellato dalla MU. L'errore deve essere segnalato direttamente al servizio di coordinamento del REA del cantone interessato, che prenderà la decisione adeguata, d'intesa con il comune. |

| Issue | Simbolo | Descrizione | Soluzione |
|---|---|---|---|
| **only in GWR** | ● | L'indirizzo compare solo nei dati del REA, indipendentemente dal valore di EIN_DOFFADR | L'errore deve essere segnalato direttamente al servizio responsabile della MU del cantone interessato. |
| **PLZ issue** | ● | Il codice postale degli indirizzi nel REA e il codice postale derivante dalla combinazione tra le coordinate dell'ingresso dell'edificio (MU) e il perimetro del NPA non corrispondono. | L'errore deve essere segnalato direttamente al servizio responsabile della MU e al servizio di coordinamento del REA del cantone interessato. |