Hicrân Oku Sînem Deler

Hüseynî Şarkı

Usul: **Türkaksağı**
♪= 132 ⇒ **4 Dk 30 Sn**

Beste: **Şevki Bey** (1860 - 25/6/1891)
Güfte: **Mehmet Sâdi Bey** (1839 - 1904)

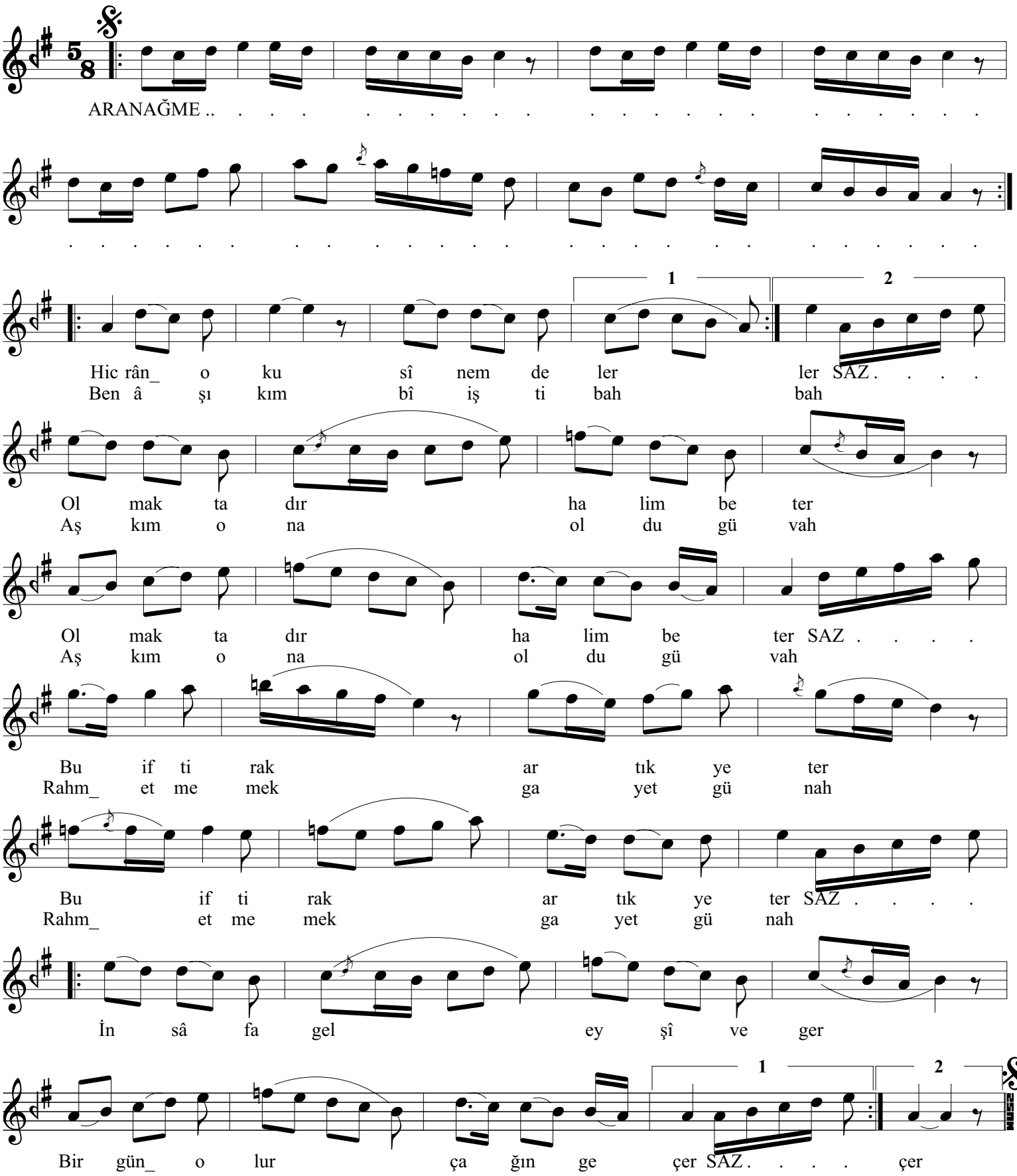

Hicrân oku sînem deler
Olmaktadır halim beter
Bu iftirak artık yeter
İnsâfa gel ey şîveger
Bir gün olur çağın geçer

Ben âşıkam bî-iştibah
Aşkım ona oldu güvah
Rahmetmemek gayet günah
İnsafa gel ey şîveger
Bir gün olur çağın geçer