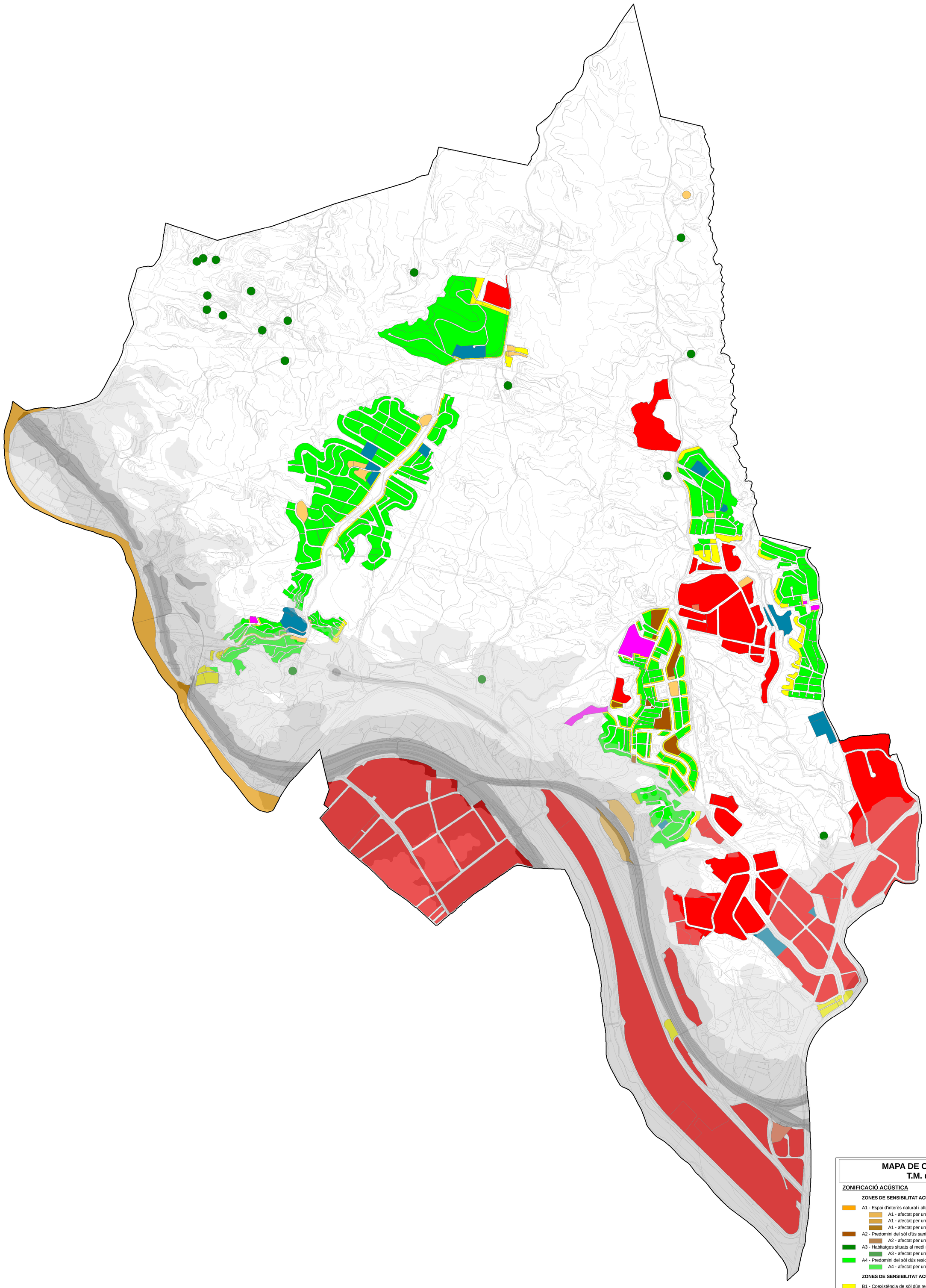

MAPA DE CAPACITAT ACÚSTICA
T.M. de Castellbisbal

ZONIFICACIÓ ACÚSTICA

ZONES DE SENSIBILITAT ACÚSTICA ALTA (A)

- A1 - Espai d'interès natural i altres
  - A1 - afectat per una zona de soroll de 55 db
  - A1 - afectat per una zona de soroll de 65 db
  - A1 - afectat per una zona de soroll de 75 db
- A2 - Predomini del sòl d'ús sanitari, docent i cultural
  - A2 - afectat per una zona de soroll de 55 db
- A3 - Habitatges situats al medi natural
  - A3 - afectat per una zona de soroll de 55 db
- A4 - Predomini del sòl dús residencial
  - A4 - afectat per una zona de soroll de 55 db

ZONES DE SENSIBILITAT ACÚSTICA MODERADA (B)

- B1 - Coexistència de sòl dús residencial amb activitats i/o infraestructures de transport existent
  - B1 - afectat per una zona de soroll de 55 db
  - B1 - afectat per una zona de soroll de 65 db
- B2 - Predomini del sòl dús terciari diferent a C1
  - B2 - afectat per una zona de soroll de 55 db
  - B2 - afectat per una zona de soroll de 65 db
  - B2 - afectat per una zona de soroll de 75 db
- B3 - Àrees urbanitzades existents afectades per sòl d'ús industrial
  - B3 - afectat per una zona de soroll de 65 db

ZONES DE SENSIBILITAT ACÚSTICA BAIXA (C)

- C1 - Usos recreatius i espectacles
  - C1 - afectat per una zona de soroll de 55 db
- C2 - Predomini del sòl dús industrial
  - C2 - afectat per una zona de soroll de 55 db
  - C2 - afectat per una zona de soroll de 65 db
  - C2 - afectat per una zona de soroll de 75 db
- C3 - Àrees del territori afectades per sistemes generals d'infraestructures de transport o altres equipaments públics

ALTRES

- A2 o C1 - Segons desenvolupament urbanístic
  - A2 o C1 - afectat per una zona de soroll de 55 db

ZONES DE SOROLL

- 55 db
- 65 db
- 75 db

Vist i plau l'Alcaldessa:

Tècnic municipal:

AJUNTAMENT DE CASTELLBISBAL
Av. Pau Casals, 9 . 08755 Castellbisbal
tel: 93 772 02 25
fax: 93 772 13 07
e-mail: bustia@castellbisbal.cat
web: www.castellbisbal.cat

escala 1:10.000

data: DESEMBRE 2011

exp: 31 / 2011 - MA