MERDEKA BELAJAR Kampus Merdeka INDONESIA JAYA

2023 MASUK UNESA

JALUR MASUK UNESA 2023

Selamat datang di Universitas Negeri Surabaya. Kenali berbagai macam jalur masuk yang disediakan.

@Official_Unesa @Official_Unesa Humas Unesa @Official_Unesa Unesa.ac.id

Lokasi Kampus Utama

1. Kampus Unesa Lidah

- Rektorat
- Fakultas Bahasa dan Seni
- Fakultas Ilmu Pendidikan
- Fakultas Ilmu Olahraga
- Pascasarjana

2. Kampus Unesa Ketintang

- Fakultas Matematika dan Ilmu Pengetahuan Alam
- Fakultas Teknik
- Fakultas Ilmu Sosial dan Hukum
- Fakultas Ekonomika dan Bisnis
- Vokasi

Luas Total 1.024.937 m²

Lokasi Kampus Satelit

UNESA Kampus Magetan

5.0 ★★★★★ (3)

Public university

Overview Reviews

Directions Save Nearby Send to phone Share

CC6Q+V7J, Jl. Barat, Kleco, Maospati, Kec. Maospati, Kabupaten Magetan, Jawa Timur 63392

Claim this business

Add a label

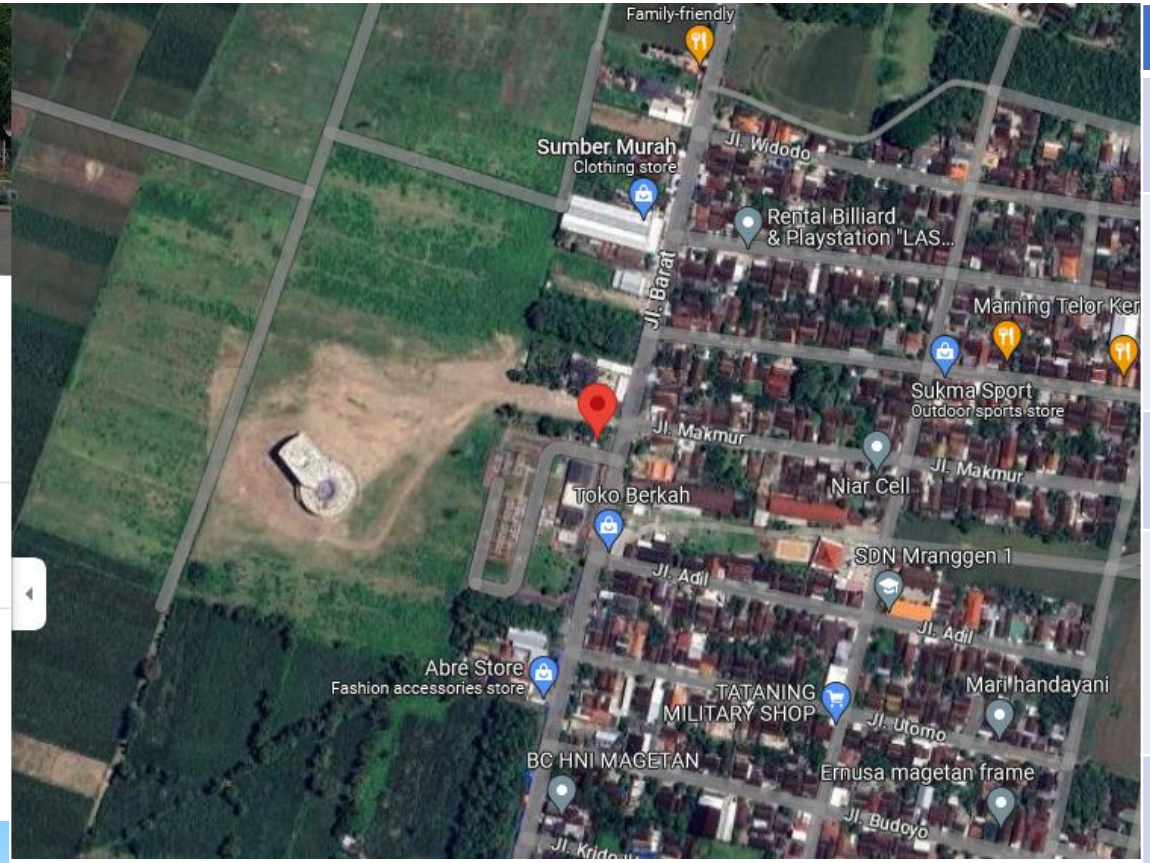

No	Program Studi
1	**Fakultas Ekonomika dan Bisnis** S1 Manajemen Kampus Magetan
2	**Fakultas Ilmu Keolahragaan dan Kesehatan** S1 Pendidikan Jasmani, Kesehatan dan Rekreasi Kampus Magetan
3	**Fakultas Teknik** S1 Teknik Informatika Kampus Magetan
4	**Fakultas Sosial dan Hukum** 1. S1 Ilmu Komunikasi Kampus Magetan 2. S1 Ilmu Hukum Kampus Magetan
5	**Fakultas Matematika dan IPA** S1 Pendidikan Matematika Kampus Magetan
6	**Fakultas Ilmu Pendidikan** S1 PGSD Kampus Magetan
7	**Fakultas Bahasa dan Seni** S1 Sastra Inggris Kampus Magetan

Fakultas dan Program Studi

2023 MASUK UNESA

Fakultas Ilmu Pendidikan

No	Program Studi	Akreditasi	Daya Tampung 2023			Daya Tampung 2023	Pendaftar 2022			Total Pendaftar 2022	Maba Diterima 2022
			SNBP	SNBT	Mandiri		SNMPTN	SBMPTN	SPMB		
1	S1 Bimbingan dan Konseling	A	72	108	180	360	633	922	217	1772	161
2	S1 Teknologi Pendidikan	A	54	91	125	270	195	313	127	635	113
3	S1 Pendidikan Luar Biasa	A	45	80	55	180	171	201	92	464	140
4	S1 Pendidikan Luar Sekolah	A	45	80	55	180	129	156	38	323	95
5	S1 PGSD	Unggul	126	254	310	630	1385	1542	255	3182	315
	S1 PGSD Kampus Magetan										
6	S1 Psikologi	B	126	194	140	630	1340	2211	629	4180	321
7	S1 PG-PAUD	A	80	140	140	360	314	415	74	803	113
8	S1 Manajemen Pendidikan	Unggul	72	108	180	360	362	481	300	1143	119

Fakultas Ilmu Keolahragaan dan Kesehatan

No	Program Studi	Akreditasi	Daya Tampung 2023			Daya Tampung 2023	Pendaftar 2022			Total Pendaftar 2022	Maba Diterima 2022
			SNBP	SNBT	Mandiri		SNMPTN	SBMPTN	SPMB		
1	S1 Pend. Jasmani, Kesehatan, dan Rekreasi	A	90	160	200	450	321	546	172	1039	238
	S1 Pend. Jasmani, Kesehatan, dan Rekreasi Kampus Magetan										
2	S1 Pendidikan Kepelatihan Olahraga	A	90	160	200	450	219	441	183	843	232
3	S1 Ilmu Keolahragaan	A	54	96	120	270	73	199	83	355	179
4.	S1 Gizi	B	98	152	240	490	1190	1499	486	3175	134
5.	S1 Manajemen Olahraga	Prodi Baru	45	75	60	180	-	-	-	-	-

Fakultas Ilmu Sosial dan Hukum

No	Program Studi	Akreditasi	Daya Tampung 2023			Daya Tampung 2023	Pendaftar 2022			Total Pendaftar 2022	Maba Diterima 2022
			SNBP	SNBT	Mandiri		SNMPTN	SBMPTN	SPMB		
1	S1 Pendidikan Pancasila dan Kewarganegaraan	Unggul	54	116	100	270	287	369	112	768	112
2	S1 Pendidikan Geografi	Unggul	54	116	100	270	274	325	121	720	119
3	S1 Pendidikan Sejarah	Unggul	54	81	135	270	358	438	130	926	145
4	S1 Ilmu Hukum	B	126	194	310	630	908	1334	566	2808	318
	S1 Ilmu Hukum Kampus Magetan										
5	S1 Ilmu Administrasi Negara	A	108	177	255	540	799	1099	394	2292	209
6	S1 Sosiologi	A	90	140	220	450	642	939	351	1932	188
7	S1 Ilmu Komunikasi	B	108	182	250	540	1036	1765	593	3394	205
	S1 Ilmu Komunikasi Kampus Magetan										
8	S1 Pendidikan IPS	B	54	116	100	270	355	416	119	890	152

Fakultas Ekonomika dan Bisnis

No	Program Studi	Akreditasi	Daya Tampung 2023			Daya Tampung 2023	Pendaftar 2022			Total Pendaftar 2022	Maba Diterima 2022
			SNBP	SNBT	Mandiri		SNMPTN	SBMPTN	SPMB		
1	S1 Pendidikan Ekonomi	A	65	120	85	270	296	411	66	773	100
2	S1 Pendidikan Akuntansi	Unggul	65	120	85	270	238	283	52	573	111
3	S1 Pendidikan Administrasi Perkantoran	Unggul	90	160	200	450	764	761	209	1734	196
4	S1 Pendidikan Tata Niaga	Unggul	40	85	55	180	189	196	58	443	109
5	S1 Manajemen	Unggul	126	189	315	630	2103	2122	671	4896	324
	S1 Manajemen Kampus Magetan										
6	S1 Akuntansi	Unggul	108	162	270	540	863	1140	240	2243	227
7	S1 Ekonomi Islam	Baik Sekali	72	118	170	360	348	394	151	893	190
8	S1 Ekonomi	B	90	136	224	450	629	842	330	1798	210
9	S1 Bisnis Digital	Baik	108	162	270	540	766	1750	347	2863	200

Fakultas Matematika dan Ilmu Pengetahuan Alam

No	Program Studi	Akreditasi	Daya Tampung 2023			Daya Tampung 2023	Pendaftar 2022			Total Pendaftar 2022	Maba Diterima 2022
			SNBP	SNBT	Mandiri		SNMPTN	SBMPTN	SPMB		
1	S1 Pendidikan Matematika	Unggul	90	170	190	450	520	629	145	1294	181
	S1 Pendidikan Matematika Kampus Magetan										
2	S1 Pendidikan Fisika	Unggul	50	80	80	210	205	208	35	448	109
3	S1 Pendidikan Kimia	Unggul	50	80	80	210	217	263	62	542	105
4	S1 Pendidikan Biologi	Unggul	70	130	150	350	555	634	170	1359	163
5	S1 Pendidikan Sains	Unggul	56	109	115	280	417	363	95	875	149
6	S1 Matematika	Unggul	54	96	120	270	359	411	121	891	143
7	S1 Fisika	A	42	88	80	210	162	116	46	324	87
8	S1 Kimia	A	42	88	80	210	245	322	145	712	126
9	S1 Biologi	A	70	115	165	350	383	532	221	1136	133
10	S1 Sains Data	Baik	b	96	120	270	0	0	286	286	55

Fakultas Bahasa dan Seni

No	Program Studi	Akreditasi	Daya Tampung 2023			Daya Tampung 2023	Pendaftar 2022			Total Pendaftar 2022	Maba Diterima 2022
			SNBP	SNBT	Mandiri		SNMPTN	SBMPTN	SPMB		
1	S1 Pendidikan Bahasa dan Sastra Indonesia	A	72	128	160	360	638	699	118	1455	200
2	S1 Pendidikan Bahasa Inggris	Unggul	72	119	169	360	540	682	125	1347	193
3	S1 Pendidikan Bahasa Jerman	B	30	60	45	135	66	103	30	199	64
4	S1 Pendidikan Bahasa Jepang	A	45	80	100	225	223	291	85	599	113
5	S1 Pendidikan Bahasa dan Sastra Jawa	A	36	64	80	180	290	324	38	652	100
6	S1 Pendidikan Seni Rupa	A	35	60	45	140	129	115	23	267	92
7	S1 Pendidikan Seni Drama, Tari, dan Musik	B	35	60	45	140	88	102	30	220	95
8	S1 Sastra Indonesia	A	54	91	125	270	301	429	126	856	115
9	S1 Sastra Inggris	A	72	108	180	360	553	879	254	1686	156
	S1 Sastra Inggris Kampus Magetan										
10	S1 Sastra Jerman	B	45	70	65	180	70	157	55	282	74
11	S1 Pendidikan Bahasa Mandarin	Baik Sekali	35	70	65	180	113	139	30	282	58
12	S1 Seni Musik	B	56	60	45	140	60	78	29	167	66
13	S1 Desain Komunikasi Visual	B	27	94	130	280	331	489	166	986	142
14	S1 Seni Rupa	B	90	50	28	105	44	70	24	138	58

Fakultas Teknik

No	Program Studi	Akreditasi	Daya Tampung 2023			Daya Tampung 2023	Pendaftar 2022			Total Pendaftar 2022	Maba Diterima 2022
			SNBP	SNBT	Mandiri		SNMPTN	SBMPTN	SPMB		
1	S1 Pendidikan Teknik Elektro	A	30	60	50	140	102	123	27	252	83
2	S1 Teknik Elektro	B	56	94	130	280	286	542	221	1049	130
3	S1 Pendidikan Teknik Mesin	Unggul	28	57	55	140	141	131	30	302	84
4	S1 Teknik Mesin	B	56	94	130	280	402	542	202	1146	138
5	S1 Pendidikan Teknik Bangunan	Unggul	30	60	50	140	125	215	55	395	93
6	S1 Teknik Sipil	B	70	140	140	350	552	908	450	1910	147
7	S1 Pendidikan Teknologi Informasi	B	42	68	100	210	279	399	155	833	120
8	S1 Teknik Informatika	Baik Sekali	84	126	210	420	752	1050	351	2153	165
	S1 Teknik Informatika Kampus Magetan										
9	S1 Sistem Informasi	Baik Sekali	70	115	165	350	590	854	418	1862	150
10	S1 Pendidikan Tata Boga	A	70	120	160	350	456	514	84	1054	136
11	S1 Pendidikan Tata Busana	B	70	140	140	350	456	514	84	1054	136
12	S1 Pendidikan Tata Rias	B	42	78	90	210	318	402	79	799	133

Fakultas Vokasi

No	Program Studi	Akreditasi	Daya Tampung 2023			Daya Tampung 2023	Pendaftar 2022			Total Pendaftar 2022	Maba Diterima 2022
			SNBP	SNBT	Mandiri		SNMPTN	SBMPTN	SPMB		
1	D IV Administrasi Negara	Baik	75	125	160	360	277	351	88	716	147
2	D IV Desain Grafis	Baik	28	42	70	140	85	111	66	262	72
3	D IV Kepelatihan Olahraga	Baik	18	27	45	90	30	46	25	101	39
4	D IV Manajemen Informatika	Baik	50	80	110	240	197	297	124	618	111
5	D IV Tata Boga	Baik	90	100	130	320	333	364	86	783	120
6	D IV Tata Busana	Baik	60	80	100	240	181	224	57	462	104
7	D IV Teknik Listrik	Baik	35	60	65	160	90	126	55	271	72
8	D IV Teknik Mesin	Baik	28	47	65	140	114	181	51	346	69
9	D IV Teknik Sipil	Baik	48	77	115	240	143	248	104	495	79
10	D IV Transportasi	Baik	35	60	65	160	64	170	61	295	69

Cari Tahu Cara Masuk Unesa Yuk!

2023 MASUK UNESA

Jalur Penerimaan Mahasiswa Baru Unesa

2023 MASUK UNESA

1
- Seleksi nasional berdasarkan prestasi (SNBP)
- Minimal 20% daya tampung

Sdh selesai

2
- Seleksi nasional berdasarkan tes (SNBT)
- Minimal 40% (30% Jika sdh PTNBH)

Tahap Tes

3
- Seleksi secara mandiri
- Maksimal 30% (50% jika sdh PTNBH)

Seleksi Mandiri

1. Nontes (Nilai Tes Nasional)
2. Prestasi
3. Disabilitas
4. TMUBK (Tes Masuk Unesa Berbasis Komputer)
5. Afirmasi
6. Kerja Sama
7. Luar Negeri

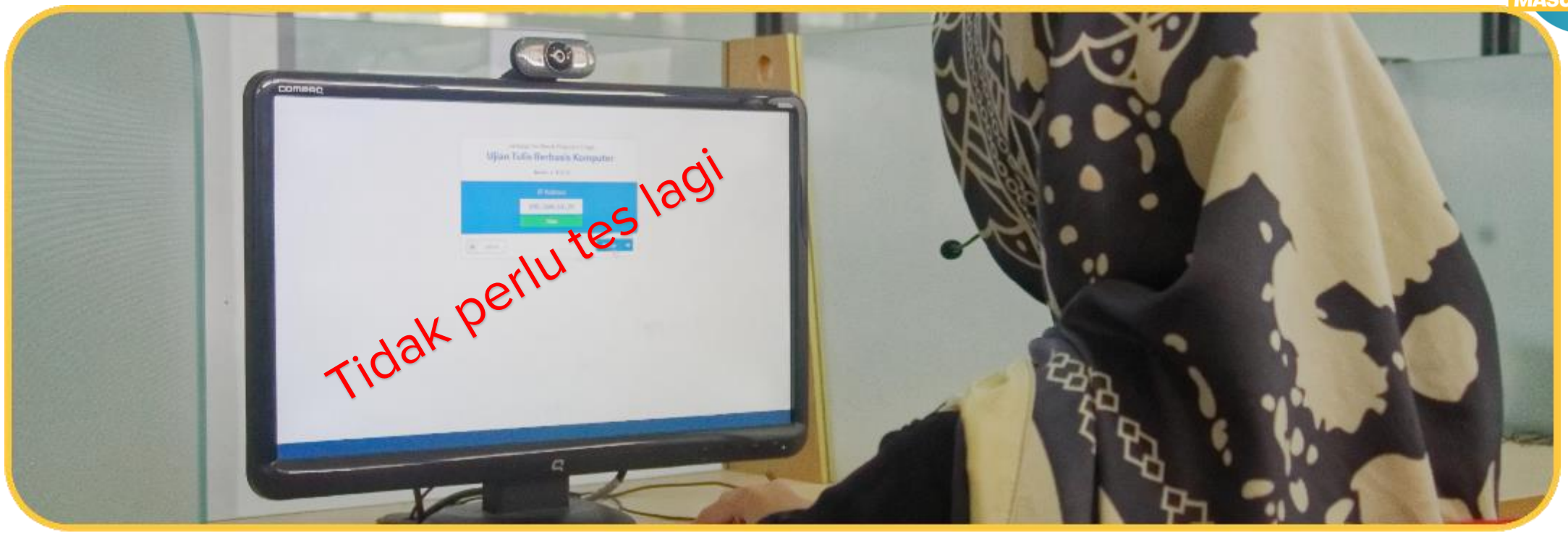

Non Tes

1. Non Tes SNBP: Dari nilai Raport sem 1 sd 5
2. Non Tes UTBK: Dari **Nilai UTBK-SNBT 2023**

Prestasi

- Dikelola Unesa
- Kelulusan ditentukan oleh nilai tes tulis dan wawancara
- Untuk semua prodi
- Jenis:

1. SPMB Prestasi Seni
2. SPMB Prestasi Olahraga
3. SPMB Sarjana MTQ
4. SPMB Sarjana Tahfidz
5. SPMB Sarjana Pesantren
6. SPMB Keagamaan Protestan
7. SPMB Keagamaan Katolik
8. SPMB Keagamaan Hindu
9. SPMB Keagamaan Buddha
10. SPMB Prestasi Kepemimpinan
11. SPMB Prestasi Saintek dan Soshum

Disabilitas

- Dikelola Unesa
- Kelulusan ditentukan oleh nilai tes tulis dan wawancara
- Tes wawancara dilakukan oleh tim PSLD dan WD 1

TMUBK

- Dikelola Unesa
- Soal dikembangkan Unesa
- Tes berbasis komputer
- Diberlakukan portofolio untuk prodi keolahragaan dan seni

ADIK
(Afirmasi Pendidikan Tinggi)

Dikelola Kemdikbud-Pusat Layanan Pembiayaan Pendidikan

Asal: **3T, Papua dan Papua Barat, TKI, Mandiri (Papua & Papua Barat**

Seleksi oleh PT yang dituju

Data: **Nilai rapor, asal sekolah, ekonomi orang tua, prodi pilihan**

Kerja Sama dan Luar Negeri

Kerja Sama

Seleksi intern, ada MoU

PLB dengan Kalimantan Timur

Luar Negeri

Diseleksi oleh Tim Urusan Internasional

Biaya Pendidikan

JALUR	UKT	SPI
Prestasi Nasional	KIPK/1-8	Bebas
Tes Nasional	KIPK/1-8	Bebas
Non Tes, Disabilitas, TMUBK S1, D4	5 – 8	Pilihan
Prestasi	Bebas/5-8	Bebas/Pilihan
Kerja Sama	MoU	MoU
Afirmasi	KIPK	KIPK

Jadwal Pendaftaran

1. Semua Jurusan/Prodi di Unesa (Kampus Utama dan Kampus Magetan)

- SPMB Nontes-SNBP : 29 Mei sd 22 Juni 2023
- SPMB Prestasi : 8 sd 24 Juni 2023
- SPMB Nontes-UTBK : 22 sd 30 Juni 2023
- SPMB TMUBK : 2 sd 11 Juli 2023
- SPMB TMUBK-Gel 2 : 19 sd 27 Juli 20232.

2. Seleksi khusus untuk Prodi Multikampus Magetan

- SPMB Multikampus : 25 Juni sd 4 Juli
- SPMB Multikampus Gel 2 : 12 sd 20 Juli 2023

Catatan: Seleksi Gel 2, hanya untuk prodi yang belum memenuhi kuota.

TERIMA KASIH

Call Center:

Telp : +6231 994257505
WA : +62 895-8060-00509
WA : +62 812-3943-4146
Email : info@unesa.ac.id
Website : admisi.unesa.ac.id

@Official_Unesa
@Official_Unesa
Humas Unesa
@Official_Unesa
Unesa.ac.id