RÚBRICA ¿QUIÉN VIVE EN EL PANAL?

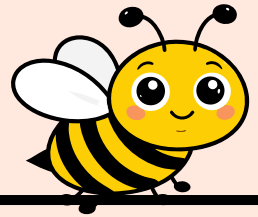

ALUMNO/A:

TUTORA: GLORIA GALLARDO BURGUETE

ACTIVDAD	CRITERIO	EXCELENTE (10)	BUENO (8)	ADECUADO (6)	NO ADECUADO (4)
Asamblea inicial	CRR.3.1. Hacer un uso funcional del lenguaje oral, aumentando su repertorio lingüístico y construyendo progresivamente un discurso más eficaz, organizado y coherente en contextos formales e informales.	Se expresa, opina y debate sobre las abejas con soltura	Se expresa y opina sobre las abejas sin ayuda	Se expresa y opina sobre las abejas con ayuda del tutor (se le pregunta)	Muestra mucha dificultad para expresarse y opinar sobre las abejas.
¡Ayudemos a Melisa!	CRR.3.7. Expresarse de manera creativa, utilizando diversas herramientas o aplicaciones digitales intuitivas y visuales para expresarse de manera creativa.	Se maneja con soltura en el audiovisual creado para Classroom	Participa con interés en la aportación para Classroom	Participa con insistencia docente en la aportación para Classroom	No se interesa ni participa en el uso de Classroom para contactar con las familias
El poder de imaginación.	DEE. 2.6. Participar en proyectos utilizando dinámicas cooperativas, compartiendo y valorando opiniones propias y ajenas, expresando conclusiones personales a partir de ellas.	Apoya y ayuda consistentemente a los compañeros, y trabaja bien en equipo.	Normalmente apoya y colabora con los compañeros, aunque ocasionalmente necesita recordatorios.	A veces coopera, pero a menudo prefiere trabajar de forma individual o muestra resistencia.	No es capaz de realizar actividades de manera cooperativa en gran grupo
Creamos nuestra abeja	CRR 3.4. Elaborar creaciones plásticas, explorando y utilizando diferentes técnicas y materiales nuevos o reciclado	Realiza con destreza y precisión actividades plásticas que implican coloreo, recortado y pegado	Realiza sin ayuda actividades plásticas que implican coloreo, recortado y pegado	Realiza con ayuda actividades plásticas que implican coloreo, recortado y pegado	No es capaz de realizar actividades plásticas que implican coloreo, recortado y pegado
Juguemos con Mielisa	CRR 3.8. Disfrutar con actitud participativa de la audición de diferentes composiciones, juegos musicales, ritmos, cantes y bailes del folklore andaluz.	Partipa y lidera actividades y juegos grupales	Partipa en actividades y juegos grupales de manera autónoma	Partipa en actividades y juegos grupales de manera autónoma aunque precisa ayuda	No partipa en actividades y juegos grupales de manera autónoma

RÚBRICA ¿QUIÉN VIVE EN EL PANAL?

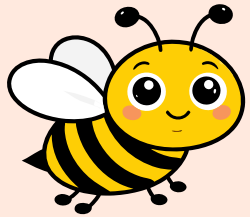

ALUMNO/A:

TUTORA: GLORIA GALLARDO BURGUETE

ACTIVDAD	CRITERIO	EXCELENTE (10)	BUENO (8)	ADECUADO (6)	NO ADECUADO (4)
¿Como somos?	CA 4.5. Mostrar interés en conocer la realidad pluricultural presente en su entorno, con actitud de respeto y valoración.	Se interesa por aspectos relativos al proyecto y muestra un manejo excelente en el uso de nuevas tecnologías	Se interesa por aspectos relativos al proyecto y se implica en el uso de nuevas tecnologías	Se interesa por aspectos relativos al proyecto pero necesita ayuda en el uso de nuevas tecnologías	No se interesa por aspectos relativos al proyecto y no se implica en el uso de nuevas tecnologías
Fabricamos una casa a Mielisa	CRR 3.4. Elaborar creaciones plásticas, explorando y utilizando diferentes técnicas y materiales nuevos o reciclados y participando activamente en el trabajo en grupo cuando se precise.	Muestra mucho interés y participa activamente en el uso de diferentes técnicas plásticas para la creación de la colmena	Se interesa y participa en el uso de diferentes técnicas plásticas para la creación de la colmena	Muestra poco interés y participa con ayuda en el uso de diferentes técnicas plásticas para la creación de la colmena	No se interesa ni participa en el uso de diferentes técnicas plásticas para la creación de la colmena
Baile final	CRR 3.8. Disfrutar con actitud participativa de la audición de diferentes composiciones, juegos musicales, ritmos, cantes y bailes del folklore andaluz.	Se interesa y solicita diferentes bailes además del planteado.	Muestra interés por el baile planteado	Se interesa poco por el baile planteado	No se interesa por el baile planteado
Producto final	CRR.3.1. Hacer un uso funcional del lenguaje oral, aumentando su repertorio lingüístico y construyendo progresivamente un discurso más eficaz, organizado y coherente en contextos formales e informales.	Comunica claramente sus ideas y escucha activamente a los demás miembros del grupo.	Generalmente comunica sus ideas claramente y escucha a los demás.	A veces tiene dificultades para comunicar sus ideas o no siempre escucha a los otros.	Rara vez comunica sus ideas de manera clara y no escucha a los demás.