LLED Dynamic 70mm 3000K PL 27W

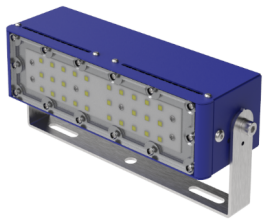

O Projetor LED Dynamic pode ser utilizado em aplicações tanto no interior como no exterior.

Criado a partir de aço inoxidável de alta qualidade AISI 304 para a corpo e dissipador em alumínio.

LED's de elevada eficiência da OSRAM.

É inteiramente fabricado em Portugal, oferece um número ilimitado de opções de personalização (cor, temperatura de cor, CRI, feixe de luz, dimensões, potência nominal).

Temperatura de cor 3000K - Branco Quente 3000K CRI >70

Margem da temperatura de cor de 3 SDCM tendo como referencia o centro da elipse de MacAdam segundo a norma ANSI C78.377:2011.

Classe energética de acordo com o regulamento EU 2019/2015.

Características

Alimentação	198 a 264 V AC 50/60 Hz (Fonte interna corrente constante classe II)
Isolamento	Classe II
Certificado	CE / RoHs
Conservação Luminosa	LM80 (Relatório disponível: LM-80 12000hrs)
Tc	55ºC (temperatura máxima no corpo do projetor para uma temperatura ambiente de 25º)
Temp. Funcionamento	-20 a 50 ºC
Grau de protecção	IP67
Feixe de luz	30º ± 5º
Tempo de Vida Útil	72.000 horas (L70-85ºC @ 65%H) *
Voltagem LED	40 ± 3 V DC
Corrente LED	700 mA
Consumo	30 ± 1.5 W
Factor de potência	> 0.96
Nº de LEDs	28 - SMD

Características Luminotécnicas

Referência	Descrição	Fluxo (Lm)[1]	Efi. (Lm/W)	Temp. (K)[2]	Cor	CRI	Lente
48007002110010000	LLED Dynamic 70mm 3000K PL 27W	4019	134	3045 ±84	Quente	70	30deg

* Depreciação luminosa baseada no L70.
** Feixe de luz: 50% da luminosidade máxima.
*** Abertura de luz: 10% da luminosidade máxima.
[4] Fluxo Luminoso ± 7.5%.
[5] Outras temperaturas de cor disponíveis sob encomenda.

RoHS LM80 IP67

Desenho Técnico

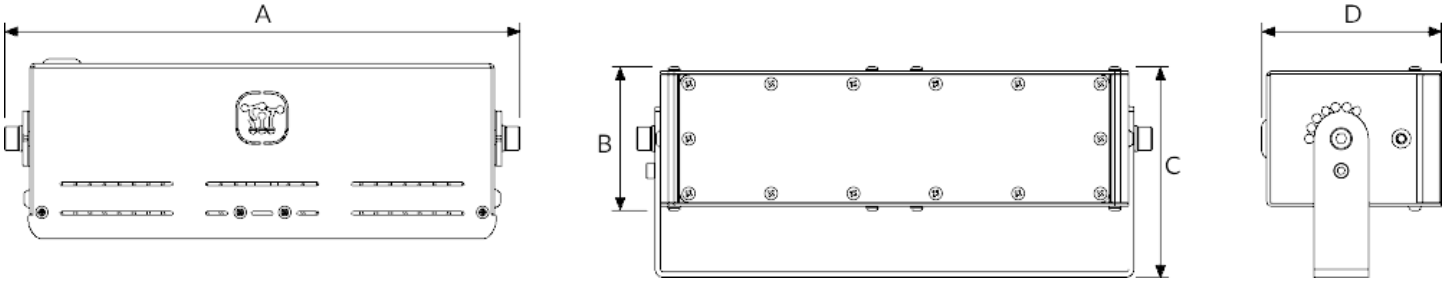

A	B	C	D
288	80	128	99

Medidas em mílimetros (mm)

Temperatura de Cor - Espectro De Cor

5050WW3031W - 3000K - Branco Quente 3000K CRI >70

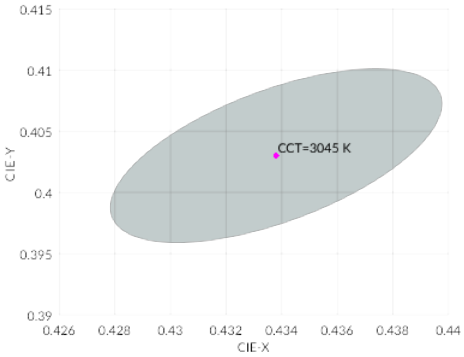

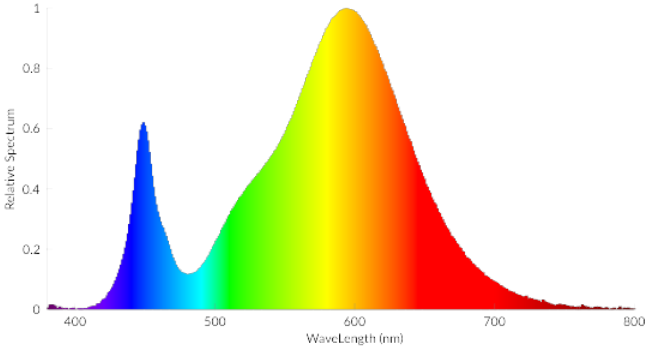

CIE Colorimetric Parameters
Chromaticity coordinates: x=0.4338 y=0.4030 u'=0.2490 v'=0.5205
CCT: Tc=3045K CRI: Ra= 70 Color Ratio: R=0.229 G=0.739 B=0.032

Margem da temperatura de cor de 3 SDCM tendo como referencia o centro da elipse de MacAdam segundo a norma ANSI C78.377:2011.

Lente e acabamento do corpo

Acabamento do corpo: Az+Inox - Inox
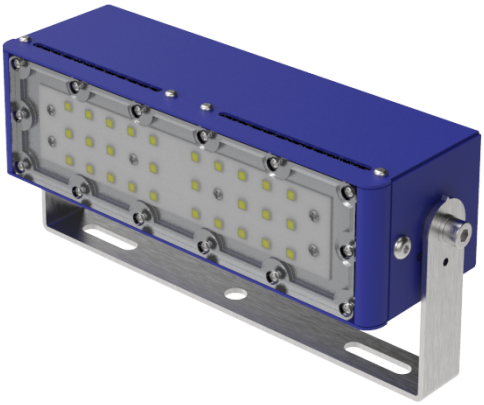
Lente: 30deg