LLED B 24V HOT 10 WW303 HE DL

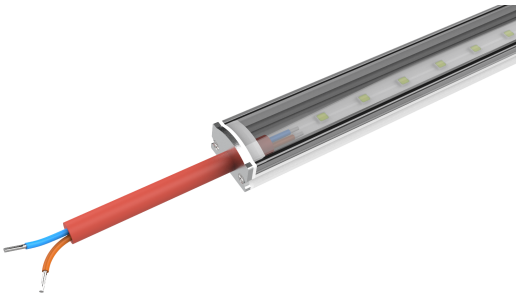

As Barras 24V HOT Nexled são uma solução de iluminação robusta e versátil que pode ser aplicada em equipamentos industriais aquecidos, ou outras aplicações onde a temperatura ambiente pode atingir até 85 ºC.

Uma grande flexibilidade de tamanhos, (10cm a 225cm) com 16.8 W/m e diversas temperaturas de cor.

Temperatura de cor Branco Quente 3000K CRI >80

Margem da temperatura de cor de 3 SDCM tendo como referencia o centro da elipse de MacAdam segundo a norma ANSI C78.377:2011.

Classe energética de acordo com o regulamento EU 2019/2015.

Características

Grau de protecção	IP64
Certificado	CE / RoHs
Abertura de luz	90º ± 5º
Fonte de Alimentação	Fonte externa LED drive voltagem constante classe II
Voltagem	24 ± 3 V DC
Tempo de Vida Útil	60.000 horas (L70 - 85ºC @ 65%H) *
Feixe de luz	80º ± 5º
Temp. Funcionamento	-20 a 85 ºC
Isolamento	Classe III
Conservação Luminosa	LM80 (Relatório disponível: LM-80 9000hrs)
Corrente	54 mA
Potência	1.3 ± 0.2 W
Nº de LEDs	7 - SMD

Características Luminotécnicas

Referência	Descrição	Fluxo (Lm)[1]	Efi. (Lm/W)	Temp. (K)[2]	Cor	CRI	Lente
58007532141010000	LLED B 24V HOT 10 WW303 HE DL	137	105	3045 ± 84	Quente	83	Transparente

* Depreciação luminosa baseada no L70.
** Feixe de luz: 50% da luminosidade máxima.
*** Abertura de luz: 10% da luminosidade máxima.
[4] Fluxo Luminoso ± 7.5%.
[5] Outras temperaturas de cor disponíveis sob encomenda.

Desenho Técnico

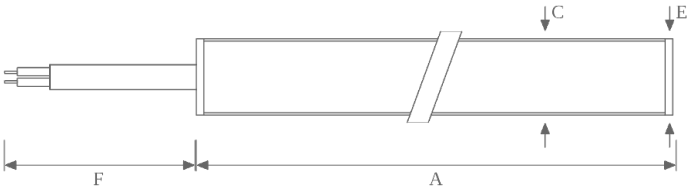

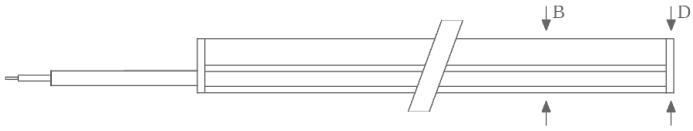

A	B	C	D	E
88	11.4	17	12	17

Medidas em mílimetros (mm)

Temperatura de Cor - Espectro De Cor

WW303HE - Branco Quente 3000K CRI >80

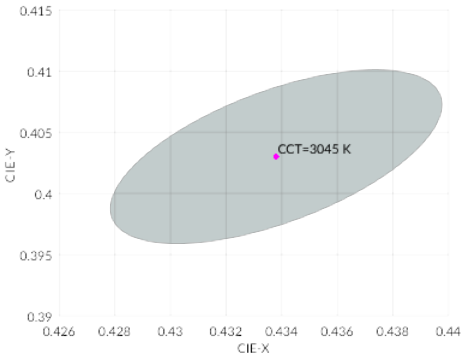

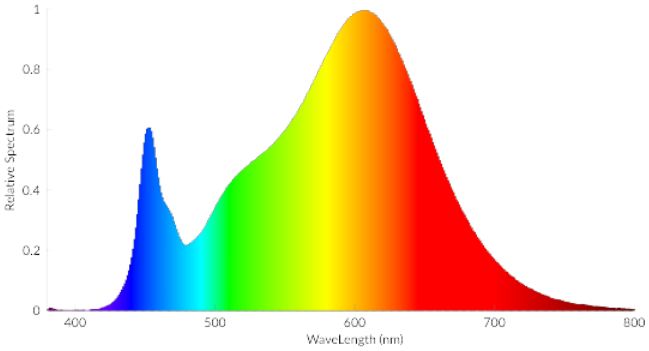

CIE Colorimetric Parameters
Chromaticity coordinates: x=0.4338 y=0.4030 u'=0.2490 v'=0.5205
CCT: Tc=3045K CRI: Ra= 82 Color Ratio: R=0.229 G=0.739 B=0.032

Margem da temperatura de cor de 3 SDCM tendo como referencia o centro da elipse de MacAdam segundo a norma ANSI C78.377:2011.

Lente - Diagrama De Radiação

Transparente

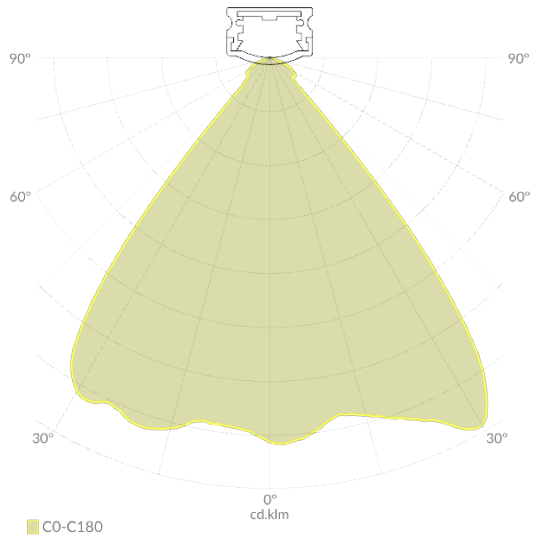

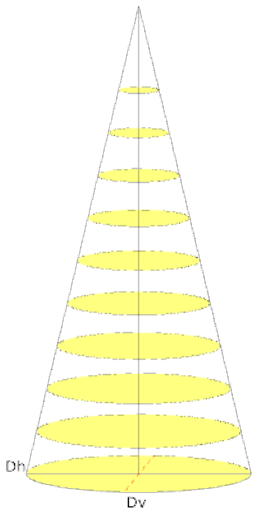

Beam Angle(B): H78.1 V113.6
Field Angle(F): H89.5 V155.9

Lente e acabamento do corpo

Acabamento do corpo: Alu - Alumínio natural
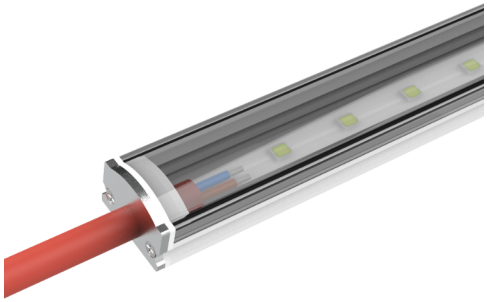
Lente: Transparente