Soutenance Projet 2 OpenClassrooms

Booki

Transformez une maquette en site web avec HTML & CSS

PROJET 2

Booki

01

Présentation du projet

02

Présentation du Code HTML & CSS

03

Etapes de création du site

Bonjour,

Ça y est, Loïc a finalisé les maquettes desktop, tablette et mobile du site ! Tu vas pouvoir les intégrer. Elles sont disponibles en pièces jointes sur Figma. Pense à te connecter à Figma pour pouvoir voir toutes les informations sur les éléments de la maquette.
Tu trouveras également en pièce jointe le dossier contenant toutes les images à utiliser sur le site.
Pour que le projet soit très clair, Loïc et moi t'avons préparé une note de synthèse qui regroupe les spécifications et contraintes techniques à respecter (voir pièce jointe).

Pour que nous puissions consulter le site une fois fini, il faudra que tu crées un dossier, compressé au format ZIP, avec :

- un fichier "index.html" contenant l'ensemble du code HTML du projet ;
- un dossier "CSS" comprenant un fichier "style.css" contenant l'ensemble du code CSS du projet ;
- un dossier "images" contenant l'ensemble des images utilisées.

Bon courage pour ce projet, et bonne journée !

Sarah, CTO @Booki

Nous avons un plan en trois étapes pour réaliser cette mission

Première étape

Code

HTML

Code

CSS

Tableau des trois étapes

1 **CODE HTML & CSS**

2 **VALIDATION PAR LE MENTOR**

3 **VALIDATION DES CODES VIA W3C**

Code HTML

```html
    <meta charset="UTF-8">
    <meta http-equiv="X-UA-Compatible" content="IE=edge">
    <meta name="viewport" content="width=device-width, initial-scale=1.0">
    <link rel="stylesheet" href="CSS/style.css">
    <script src="https://kit.fontawesome.com/e565270e63.js" crossorigin="anonymous"></scrip

    <title>P2</title>
</head>

<body>
    <div id="main">

        <header class="flex">
            <div class="logo">
                <img class="logo" src="logo/Booki@3x.png" alt="">
            </div>


            <nav class="flex">
                <ul class="flex">
                    <li><a href="#hotelsAnchor">Hébergements</a></li>
                    <li><a href="#activitiesAnchor">Activités</a></li>
                </ul>
            </nav>

        </header>


        <div class="search">
            <h2>Trouvez votre hébergement pour des vacances de rêve</h2>
            <p>En plein centre ville ou en pleine nature</p>
            <form class="searchBar flex" action="#" method="GET">
                <div class="containerMarker flex">
                    <i class="fas fa-map-marker-alt"></i>
                </div>
                <input type="search" class="searchInput" placeholder="Marseille, France">
                <button class="searchButton">
                    <span>Rechercher</span>
                    <i class="fas fa-search"></i>
                </button>
```

Une partie du code HTML pour la réalisation de ce projet

À la suite du Code HTML, nous passons au Code CSS

```
        box-sizing: border-box;
        overflow: hidden;
    }

    .popularFrame img{
        width: 50%;
        height: 100%;
        object-fit: cover;
    }

    .popularDescription{
        flex: 1;
        background-color: #fff;
        flex-direction: column;
        justify-content: space-between;
        padding: 10px;
    }

    .hotelName{
        margin: 0;
        font-weight: 500;
        font-size: 18px;
    }

    .popularDescription .hotelName + p{
        margin-top: 10px;
        margin-bottom: 0;
    }

    .activitiesTab{
        display: grid;
        grid-template: repeat(12, 1fr) / repeat(4, 1fr);
        gap: 30px;
        height: 500px;
        grid-auto-flow: column;
    }

    .row12{
        grid-row-end: span 13;
    }
```

Une partie du code CSS pour la réalisation de ce projet

Aperçu du site à la suite des lignes de code entré

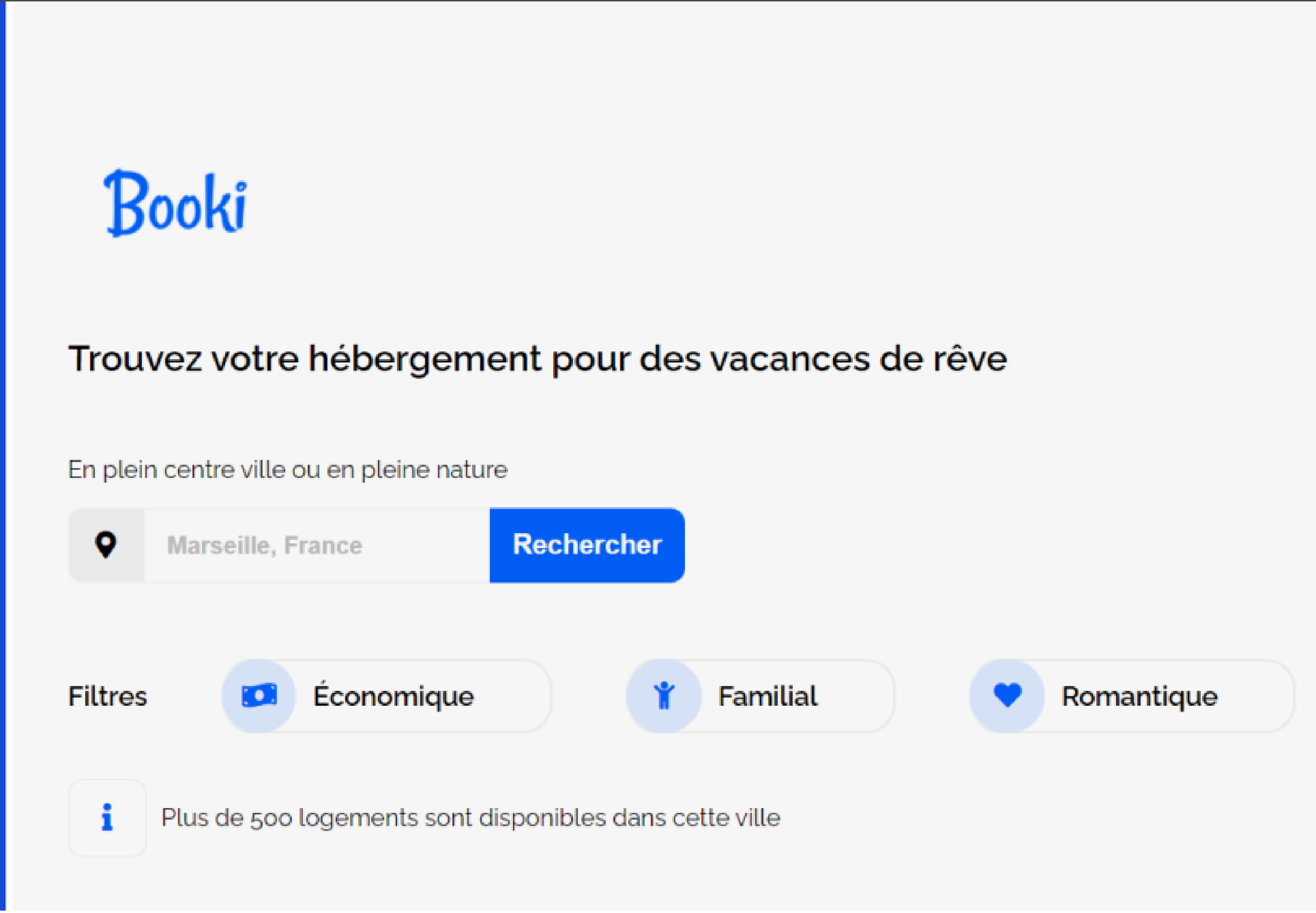

Construire un site accessible sur tous les appareils

C'est le rôle du responsive car nous construisons un site accessible sur tous les appareils.

Responsive

Notre site doit être lisible sur Pc, Tablette et Mobile.

1

Responsive

2

PC

3

TABLETTE

4

MOBILE

Responsive sur PC

Voici l'affichage du site sur Pc

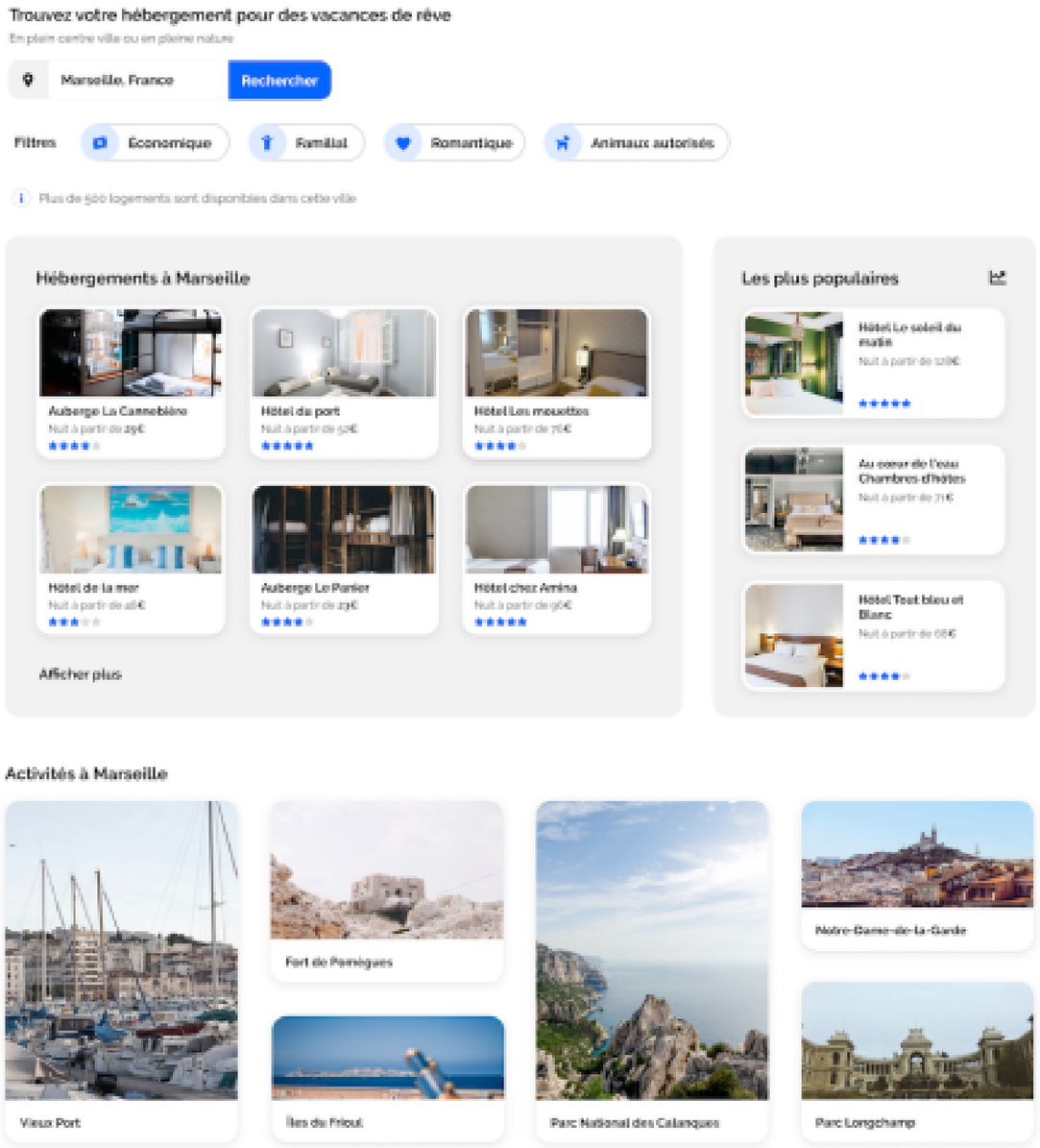

Responsive sur Mobile

Voici l'affichage du site sur Mobile

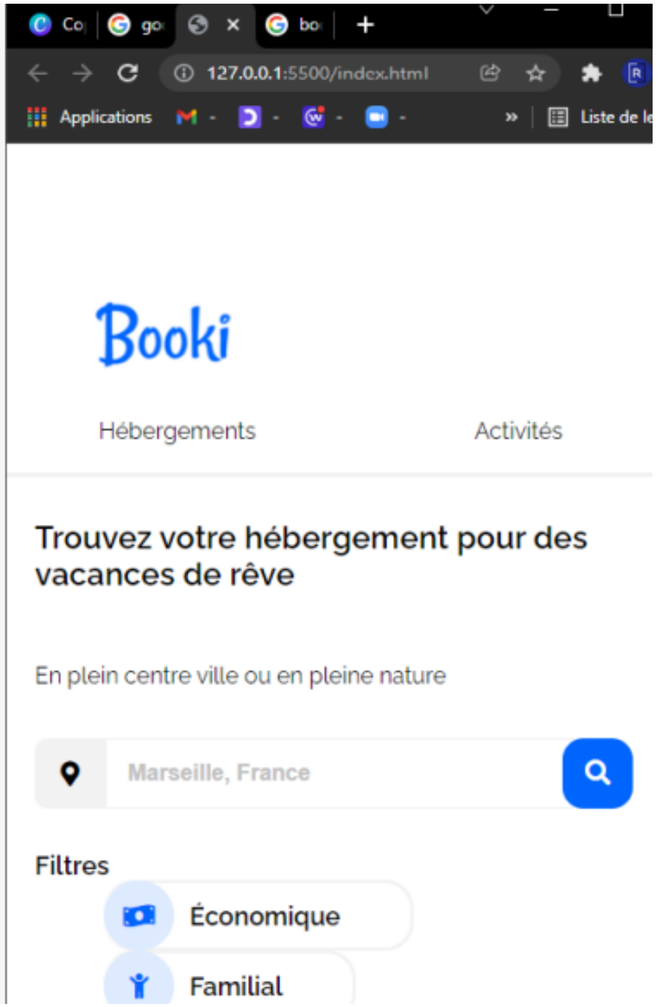


```
@media (max-width: 768px) {
    .containerHotels{
        display: flex;
        flex-direction: column;
        justify-content: center;
        margin: 50px 0 50px;
        }


}


@media (max-width: 768px) {


    #main{
        margin: 0;
    }

    h2{
        font-size: 1.4rem;
    }



    header{
        margin: 0;
        flex-direction: column;
    }

    .logo{
        margin-left: 20px;
    }

    .signUp{
        align-self: flex-end;
        padding: 0;
        margin-right: 20px;
        position: relative;
        bottom: 30px;
    }

    nav{
        order:3;
    }

    nav ul{
        width: 100%;
```

Fin de la Soutenance Projet 2 OpenClassrooms

Booki

Transformez une maquette en site web avec HTML & CSS

Présenter par Ghani