Analisis Penjualan Online Shop New Hexa di Bulan Juni Menggunakan EDA & Statistika Sederhana

Oleh:

- Umi Qusnul A.G (184240024)
- I.T Ghifari (184240028)
- Nadine Assyra (184240030)

Mata Kuliah: Struktur Data

23 Juni, 2025

ULBI

Latar Belakang

Pertumbuhan E-Commerce di Indonesia

- Aktivitas jual beli online meningkat melalui platform seperti TikTok Shop (berbelanja via video) dan Tokopedia (marketplace terbesar di Indonesia) (Kemendag RI, 2024; Fitriyani et al., 2024).
- Transaksi dilakukan secara daring tanpa tatap muka (Halim, 2023).

Tantangan Analisis Data

- Data penjualan disimpan dalam file CSV/spreadsheet dengan volume besar (ribuan baris, puluhan kolom).
- Analisis data diperlukan untuk:
  -Identifikasi Penjualan.
  -Evaluasi efektivitas platform (TikTok Shop & Tokopedia).
  -Memahami pola pembelian pelanggan (Pratama & Ridlo, 2025).

Solusi Analisis

- EDA: identifikasi pola dan evaluasi struktur data.
- Statistika Dasar: Memberikan insight untuk pengambilan keputusan bisnis (Rahayu, 2024; Yuliyanto, 2024).

Fokus Penelitian

Menganalisis penjualan produk fashion selama Juni 2025 untuk mendukung strategi pemasaran dan optimalisasi penjualan.

ULBI

Rumusan Masalah

1. Bagaimana pola tren penjualan harian di bulan Juni berdasarkan jumlah income dan kuantitas produk terjual?
2. Bagaimana distribusi order status dan order substatus pada data laporan akhir bulan?
3. Apa saja 10 provinsi yang menjadi pembeli produk terbanyak di bulan Juni?
4. Bagaimana distribusi pesanan per metode pembayaran di platform TikTok Shop dan Tokopedia?
5. Bagaimana distribusi pesanan berdasarkan shipping provider?

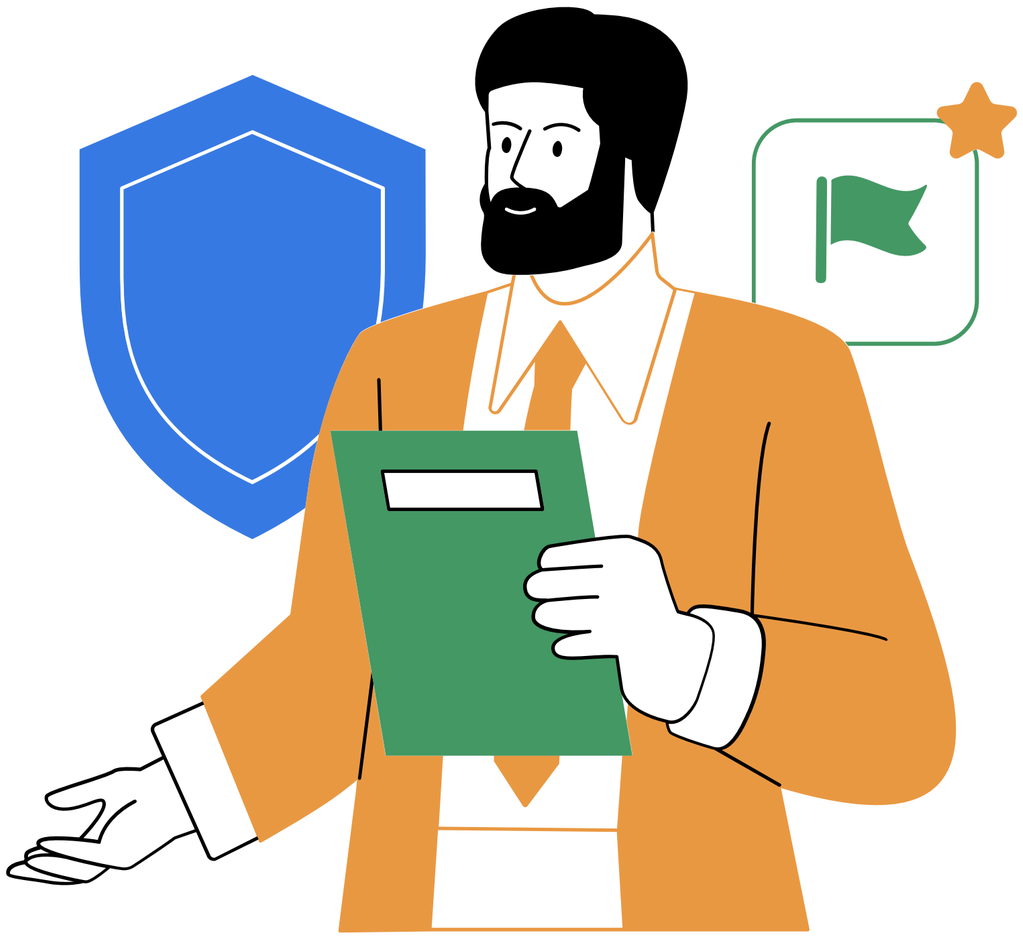

Tujuan

1. Menganalisis pola tren penjualan harian di bulan Juni berdasarkan jumlah income dan kuantitas produk terjual.
2. Menganalisis distribusi order status dan order substatus pada data laporan akhir bulan.
3. Mengidentifikasi 10 provinsi yang menjadi pembeli produk terbanyak di bulan Juni.
4. Menganalisis distribusi pesanan per metode pembayaran di platform TikTok Shop dan Tokopedia.
5. Menganalisis distribusi pesanan berdasarkan shipping provider.

ULBI

Overview

Order ID	Order Status	Order Substatus	...	Checked Status	Checked Marked by	Tokopedia Invoice Number
579447508716848000	Dibatalkan	Dibatalkan	...		Unchecked	
579447544737793000	Dikirim	Sedang transit	...		Unchecked	
579447481026971000	Dikirim	Sedang transit	...		Unchecked	
579447501977126000	Dikirim	Sedang transit	...		Unchecked	
579447480490624000	Dibatalkan	Dibatalkan	...		Unchecked	
...	...	...	...	...	...	...
579068035147532000	Dikirim	Terkirim	...		Unchecked	
579068046868514000	Selesai	Selesai	...		Unchecked	
579068005797889000	Dibatalkan	Dibatalkan	...		Unchecked	
579067945546319000	Selesai	Selesai	...		Unchecked	
579067945546319000	Selesai	Selesai			Unchecked	

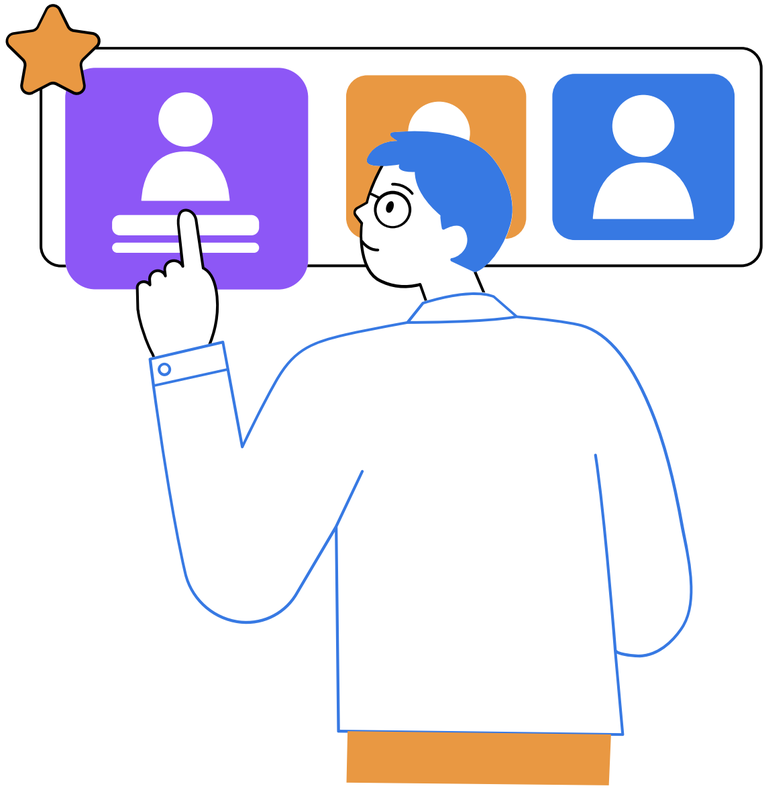

file format CSV
dengan 22 . 482 baris dan 61 kolom

Pola Penjualan Harian Selama Juni

Berdasarkan *income

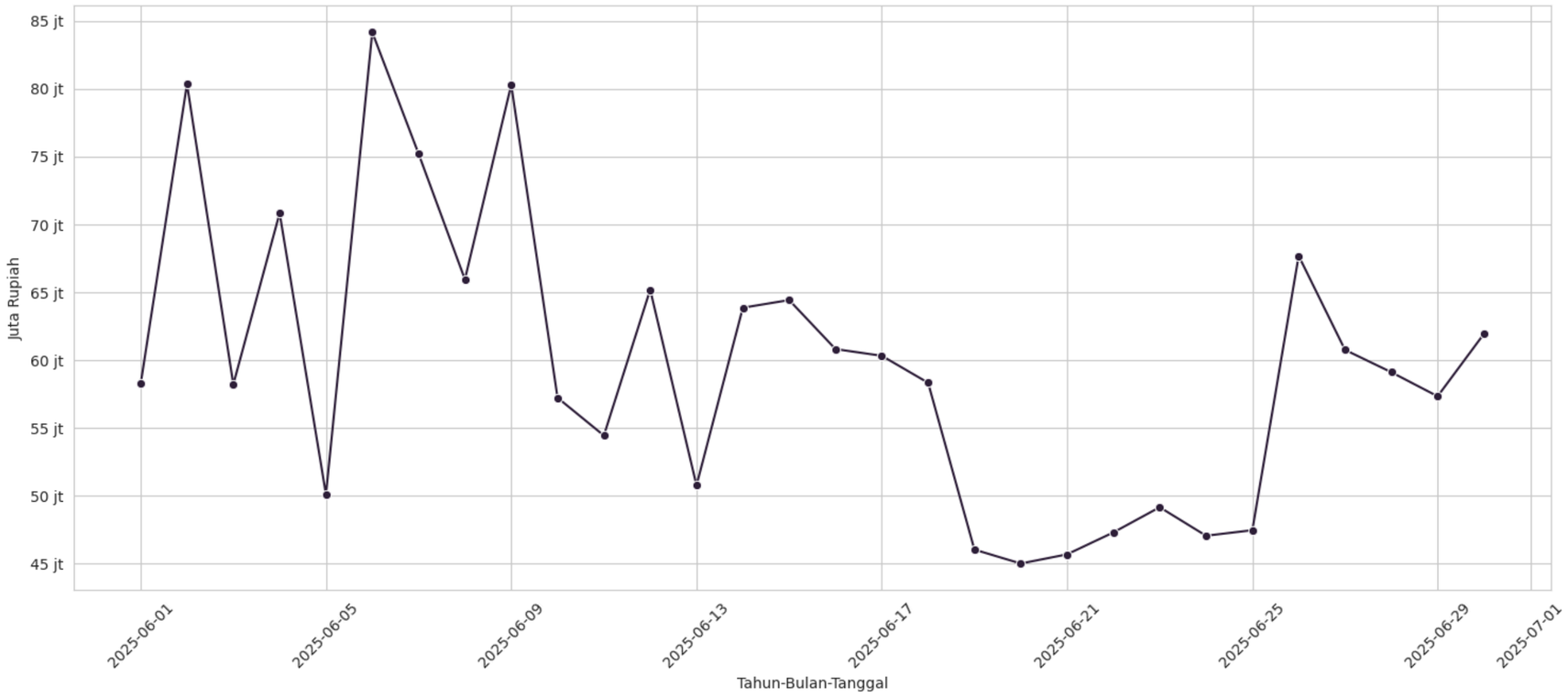

Grafik dan data menunjukkan perkembangan income harian selama bulan Juni 2025, dengan fluktuasi signifikan dari sekitar 45 juta hingga 84 juta rupiah per hari. Total pendapatan selama bulan tersebut mencapai Rp1.793.613.418,00. Rata-rata pemasukan harian adalah sekitar Rp59,78 juta, dengan standar deviasi sebesar Rp10,88 juta, menunjukkan variasi yang cukup tinggi antar hari. Puncak tertinggi terjadi pada 6 Juni, sedangkan titik terendah pada 20 Juni.

Pola Penjualan Harian Selama Juni

Berdasarkan *quantity

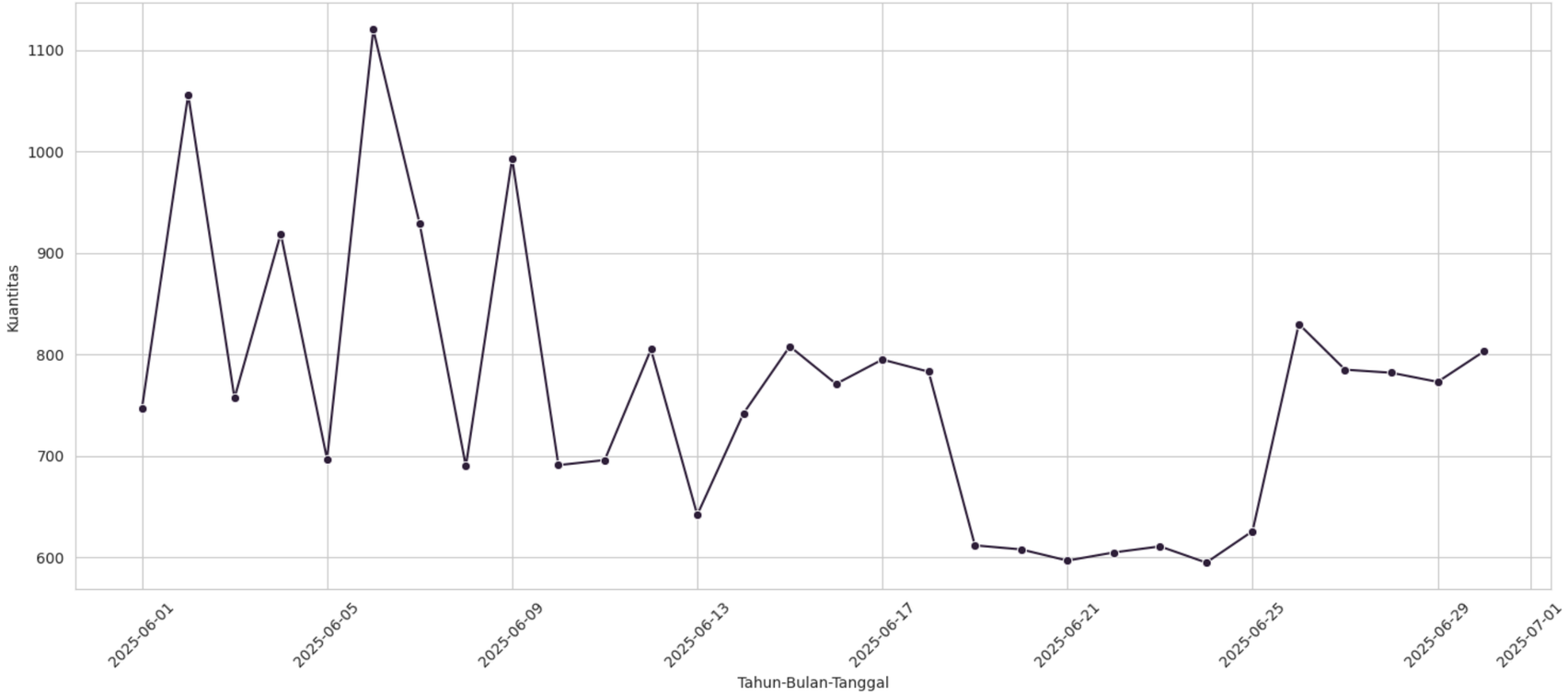

Grafik dan data menunjukkan perkembangan kuantitas produk terjual per hari selama bulan Juni 2025, dengan total penjualan sebanyak 22.868 unit. Rata-rata penjualan harian mencapai 762 unit, dengan fluktuasi yang cukup besar (standar deviasi sekitar 136). Penjualan tertinggi terjadi pada 6 Juni (1.120 unit) dan terendah pada 24 Juni (595 unit). Penjualan cenderung tinggi di awal bulan, melemah di pertengahan, lalu sedikit meningkat menjelang akhir bulan.

Persentase Order Status

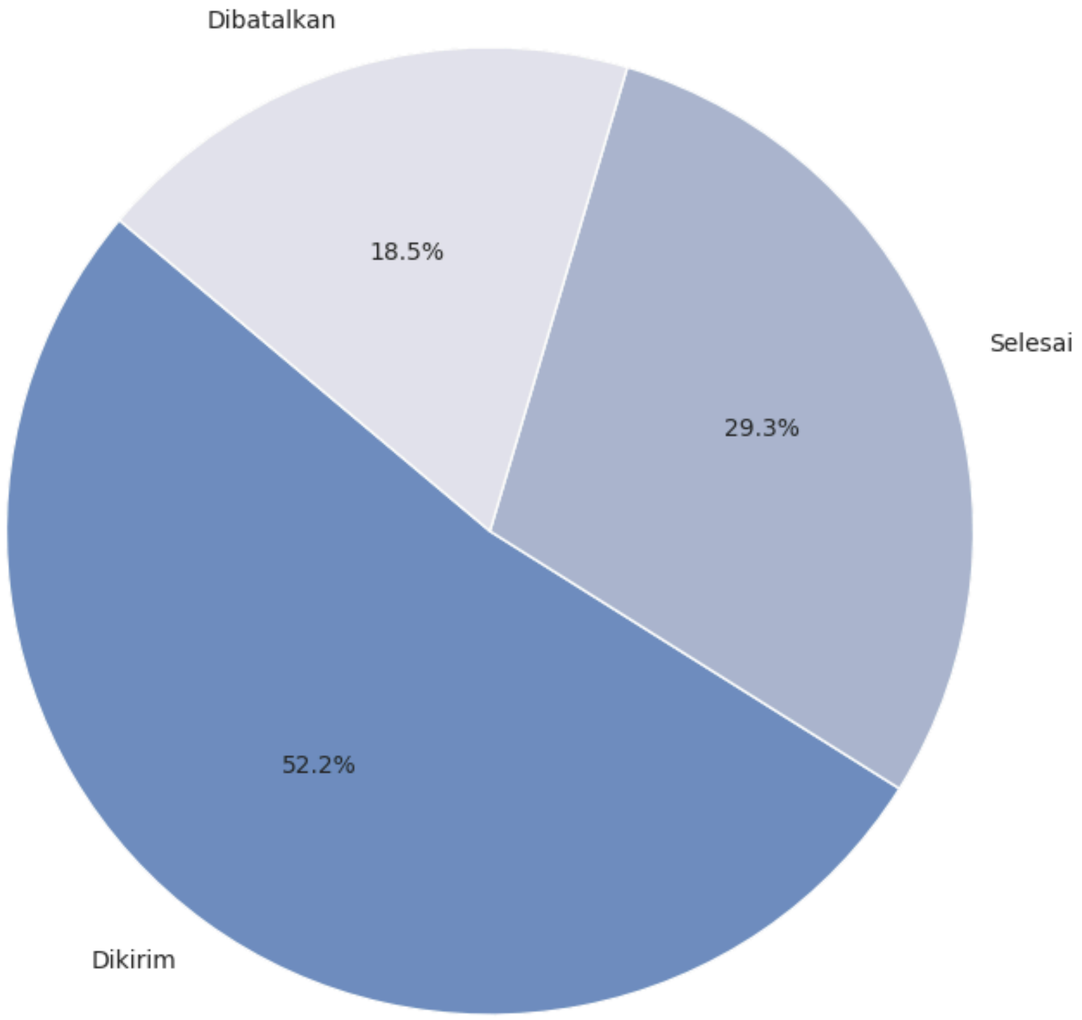

Diagram dan data menunjukkan distribusi status pesanan yang telah diproses, dengan mayoritas status adalah Dikirim (52,2%) sebanyak 11.660 pesanan, diikuti oleh Selesai (29,3%) sebanyak 6.558 pesanan, dan Dibatalkan (18,5%) sebanyak 4.128 pesanan. Data ini mencerminkan bahwa sebagian besar pesanan telah berhasil diproses dan dikirim, meskipun terdapat proporsi pembatalan yang cukup signifikan.

Persentase Order Substatus

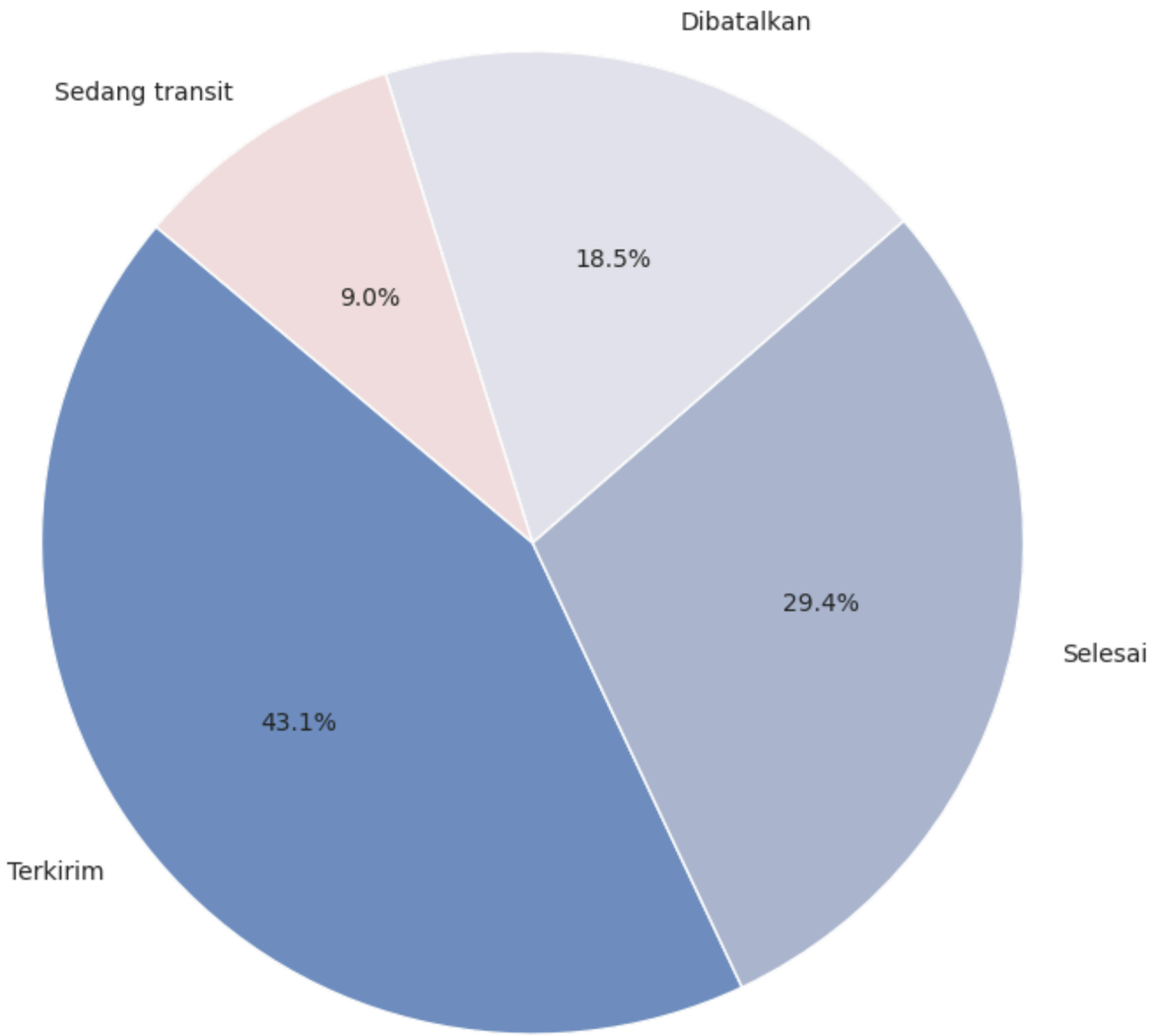

Diagram dan data menunjukkan distribusi order berdasarkan substatus, dengan mayoritas pesanan berstatus Terkirim (43,1%) sebanyak 9.637 order, diikuti oleh Selesai (29,4%), Dibatalkan (18,5%), dan Sedang transit (9,0%). Hal ini mengindikasikan bahwa sebagian besar pesanan telah berhasil dikirim, sementara proporsi pesanan yang masih dalam pengiriman relatif kecil. Data ini memberikan gambaran yang lebih rinci tentang tahapan pemrosesan pesanan di luar status utama.

10 Provinsi dengan Pembeli Terbanyak

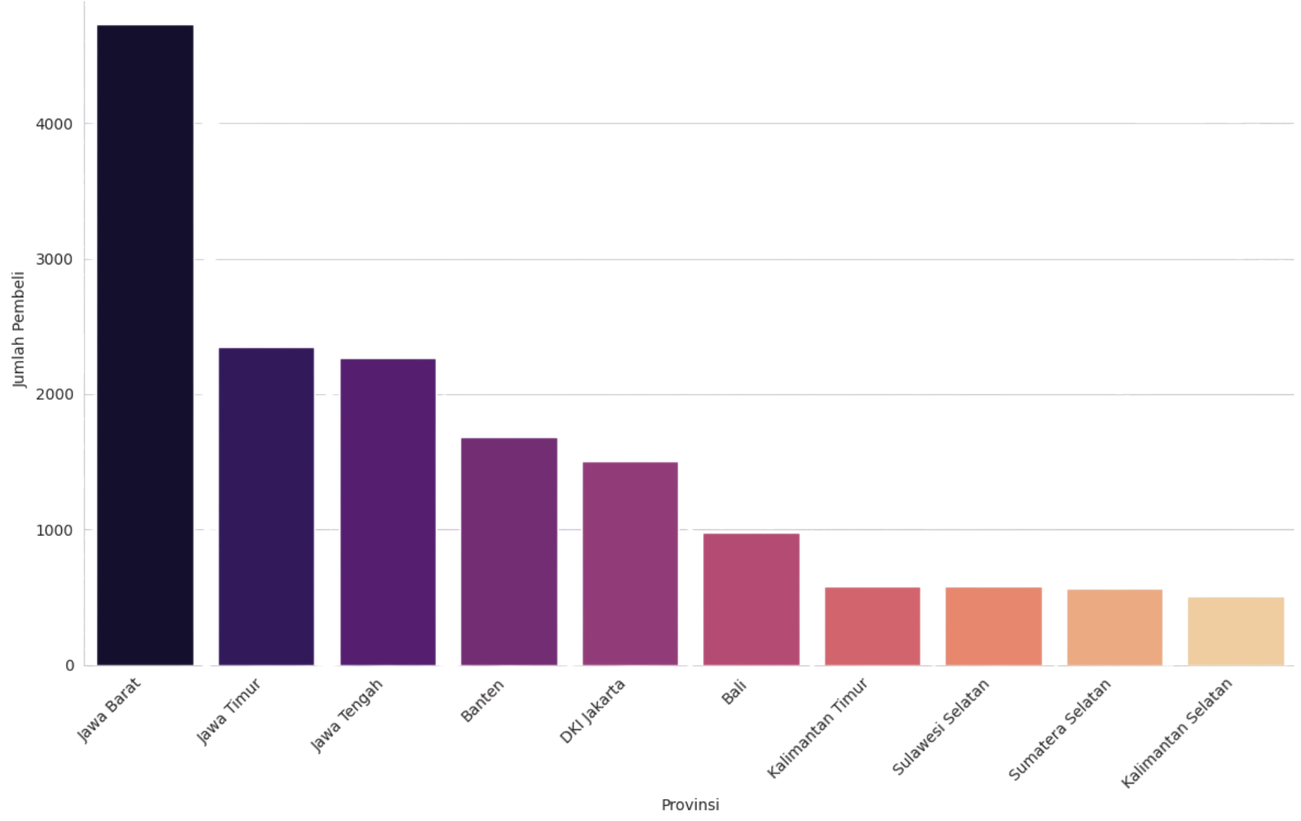

Grafik dan data menunjukkan bahwa Jawa Barat merupakan provinsi dengan jumlah pembeli terbanyak di bulan Juni (4.717 pembeli), disusul oleh Jawa Timur dan Jawa Tengah. Total pembeli dari 10 provinsi teratas mencapai 15.750, dengan rata-rata per provinsi sebesar 1.575 pembeli. Distribusi pembeli cukup bervariasi, dengan standar deviasi sebesar 1.313, menandakan adanya kesenjangan signifikan antar provinsi dalam jumlah pembeli. Provinsi seperti Kalimantan Selatan, Sumatera Selatan, dan Sulawesi Selatan menempati posisi terbawah dalam daftar 10 besar.

Distribusi Metode Pembayaran pada TikTok Shop dan Tokopedia

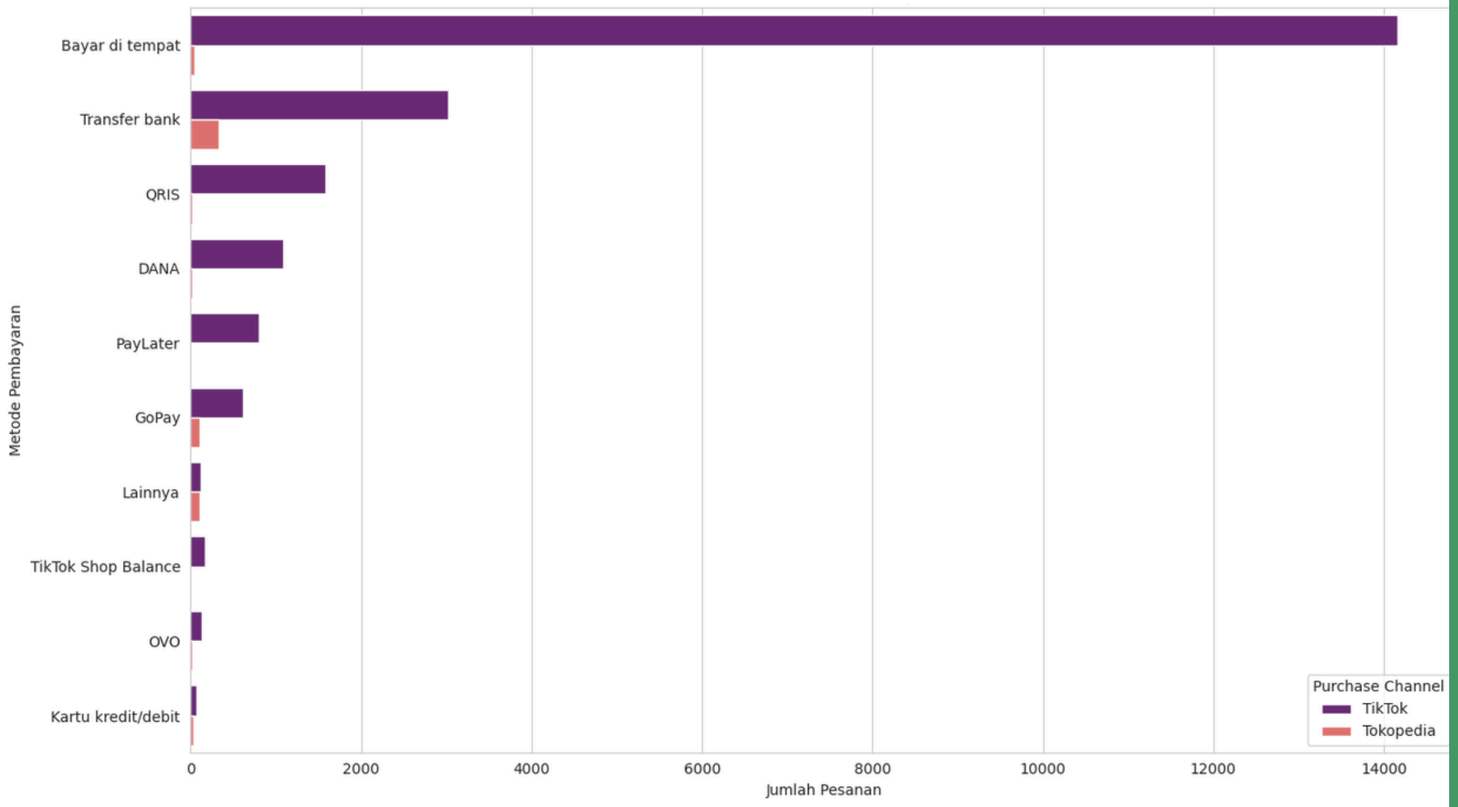

Grafik dan data menunjukkan bahwa metode pembayaran paling dominan adalah Bayar di tempat (COD) dengan 14.181 pesanan, disusul oleh Transfer bank (3.028 pesanan), keduanya didominasi oleh channel TikTok. Metode lain seperti QRIS, DANA, dan GoPay digunakan dalam jumlah jauh lebih kecil. Tokopedia hanya menyumbang sebagian kecil transaksi, dengan metode terbanyak juga berupa Transfer bank dan QRIS. Secara keseluruhan, TikTok menjadi saluran pembelian utama dengan berbagai metode pembayaran, menunjukkan preferensi konsumen terhadap kemudahan transaksi langsung saat barang diterima.

Distribusi Shipping Provider

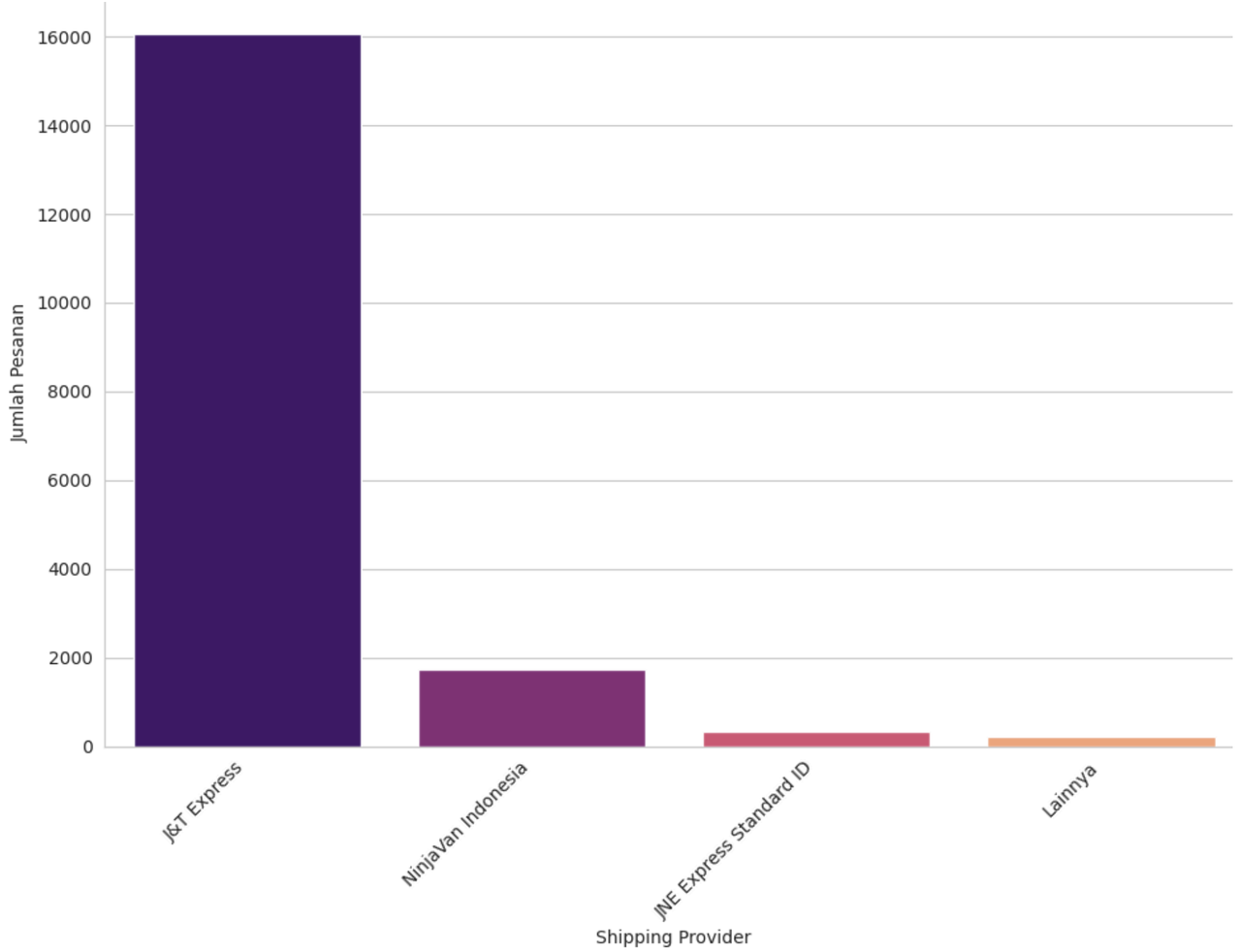

Grafik dan data menunjukkan bahwa dari total 18.349 pesanan (tidak termasuk yang dibatalkan), mayoritas besar menggunakan J&T Express sebagai shipping provider, yaitu sebanyak 16.853 pesanan (sekitar 92%). Provider lain seperti NinjaVan Indonesia (1.730 pesanan) dan JNE Express (328 pesanan) berkontribusi jauh lebih kecil. Hal ini menandakan ketergantungan yang sangat tinggi terhadap J&T Express dalam pengiriman pesanan.

ULBI

Kesimpulan

1 Pola tren penjualan harian di bulan Juni 2025 menunjukkan fluktuasi signifikan dan tidak stabil baik pada income (pendapatan) maupun kuantitas produk terjual.

2 Analisis distribusi status dan substatus pesanan memperlihatkan bahwa mayoritas pesanan berhasil diproses, dengan Dikirim menjadi status dominan (52.2% atau 11.660 pesanan).

3 Jawa Barat adalah provinsi dengan pembeli terbanyak di bulan Juni (4.727 orang), diikuti provinsi di Pulau Jawa lainnya.

4 Distribusi pesanan per metode pembayaran di TikTok Shop dan Tokopedia menunjukkan TikTok mendominasi volume pesanan secara signifikan. Bayar di tempat adalah metode pembayaran paling banyak digunakan.

5 Distribusi pesanan berdasarkan shipping provider menunjukkan J&T Express sangat mendominasi, sementara penyedia lain (termasuk kategori Lainnya yang terendah) menangani volume yang jauh lebih kecil. Variasi ekstrem antar penyedia mengindikasikan konsentrasi pesanan pada segelintir provider utama.

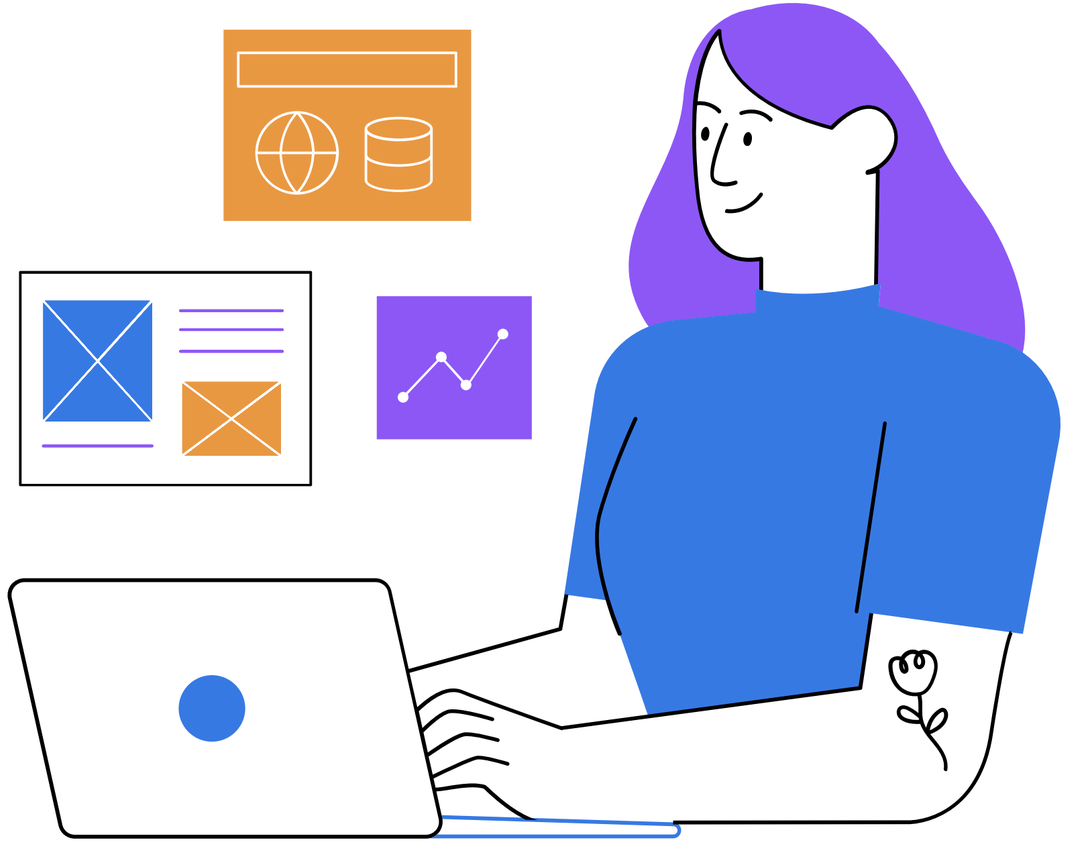

Link Full Kodingan via Colab.

ULBI

Thank You