Plans Architecturaux

Contexte

Pour notre projet de concept art, nous devons créer des visuels pour l'appartement de notre personnage. Au départ, Florian, notre chef de projet, a utilisé "Les Sims 4" pour donner une première idée de l'appartement, ce qui nous a permis d'avoir une base visuelle.

À partir de cette base, ma tâche est de réaliser les plans architecturaux de l'appartement, en me concentrant sur le rez-de-chaussée et l'étage. Ces plans vont nous aider à avoir des dimensions précises et une vision claire de l'espace, afin que les concept arts soient vraiment en phase avec la réalité de l'appartement, et non juste une idée vague.

Dimensions de l'appartement

L'appartement mesure 16 mètres de large sur 18 mètres de long. En termes de dimensions en surface, cela équivaut à 288 m^2, car la multiplication de la largeur par la longueur donne la superficie totale.

Épaisseur des murs

L'épaisseur des murs de l'appartement varie selon leur type :

- **Murs extérieurs** : L'épaisseur des murs extérieurs est de **0,30 mètre**.
- **Murs intérieurs** : L'épaisseur des murs intérieurs est de **0,15 mètre**.

Hauteur des murs

L'appartement est réparti sur deux niveaux, chacun ayant une hauteur de mur différente :

- **Rez-de-chaussée** : La hauteur des murs au rez-de-chaussée est d'environ **3,50 mètres**.
  - Salon : la hauteur du muret séparant le salon du reste du RDC est d'environ **0.50 mètre**.
- **Étage** : La hauteur des murs à l'étage est d'environ **2,20 mètres**.

Représentation en carreaux

Pour visualiser les dimensions en termes de carreaux :

- **1 carreau** est équivalent à 1 m^2.
- **1 petit carreau** est équivalent à 0,5 m^2.

Dimensions brouillon

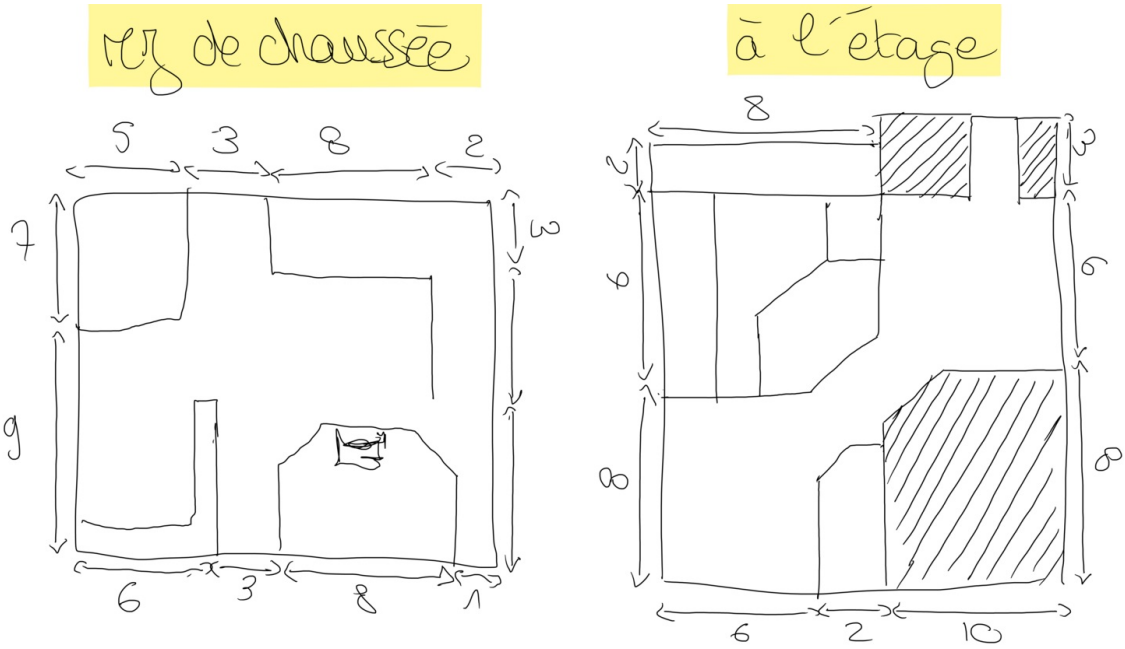

J'ai commencé par faire un brouillon des dimensions en mètres pour chaque mur de l'appartement. Ce croquis m'a servi de base pour préparer les plans finaux, en m'assurant que toutes les proportions et les mesures étaient correctes avant de passer à l'étape suivante.

Finaux

Rez de chaussée

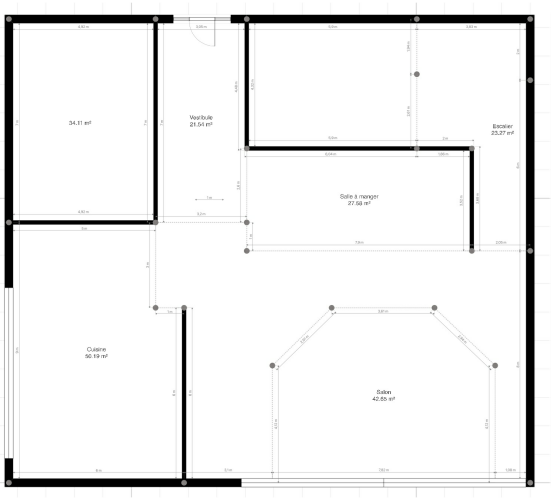

J'ai débuté par le rez-de-chaussée, en m'appuyant fortement sur mon brouillon et surtout sur le plan des Sims créé par Florian. Cela m'a permis de m'assurer que les dimensions et la disposition correspondaient bien à la vision initiale.

L'étage

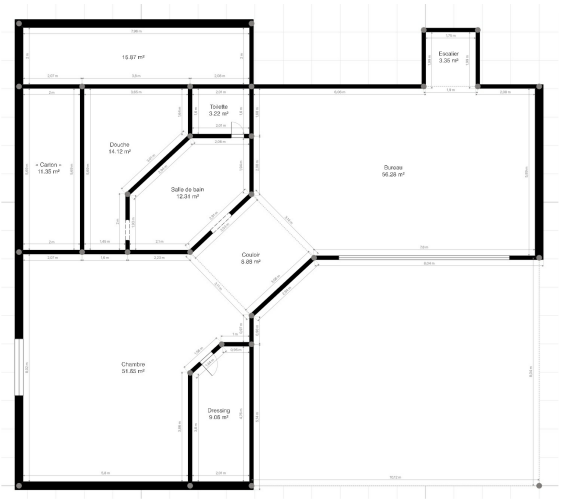

Ensuite, je suis passé à l'étage. Là encore, j'ai utilisé mon brouillon et le plan Sims de Florian pour rester fidèle aux proportions et à l'agencement prévus. Ces références m'ont été précieuses pour garantir la cohérence entre les deux niveaux de l'appartement.

Si vous souhaitez en savoir plus sur l'appartement et le plan Sims :

Fiche d'informations

Concept LD (RDC)

Contexte

Après avoir constaté la complexité de réaliser l'ensemble des concepts en un mois, il a été décidé de se concentrer exclusivement sur le rez-de-chaussée à partir du 4 septembre 2024. L'équipe produira quatre concepts en vue isométrique, chacun représentant un coin de l'appartement, pour bien visualiser l'espace global.

La première étape consiste à créer des croquis en line-art, sans textures ni couleurs, pour poser les bases de la structure.
La deuxième étape consiste à créer des ébauches en **line-art**, sans **texture** ni **couleur**, pour poser les bases de la structure appelé "***Concept Art LD"***. Chaque membre de l'équipe s'occupera d'un **point de vue spécifique**.
Dans une troisème phase, ces ébauches seront affinées pour définir la **direction artistique** finale : **teintes, couleurs, textures** des meubles et objets, ainsi que le **lighting** de l'appartement, en s'appuyant sur les descriptions fournies dans le dossier L'appartement de Nicholas Darault

Vue 1 : (Nord-Ouest)

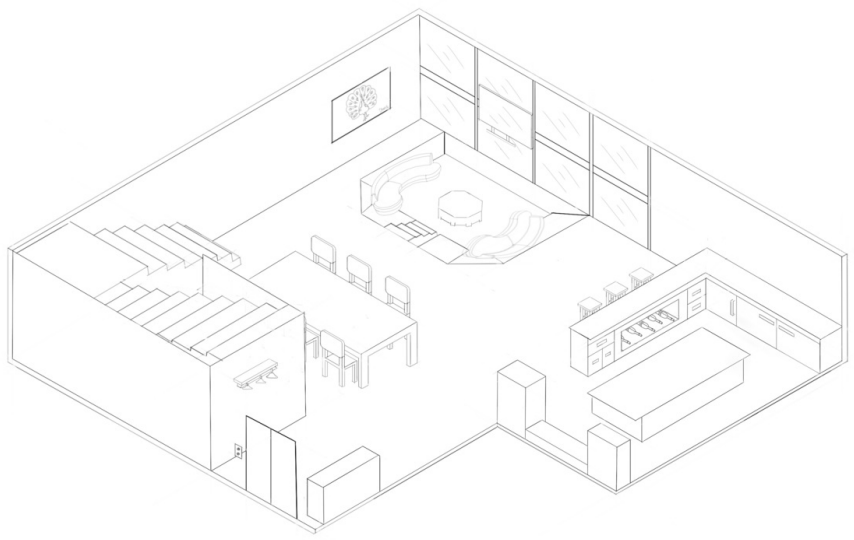

Pour cette deuxième étape de production, j'ai finalisé proprement tous mes croquis. J'ai commencé par tracer les lignes de base de l'appartement, notamment les structures principales et les meubles. Ensuite, je me suis concentrée sur les escaliers, qui ont été assez difficiles à réaliser à cause de l'isométrie, rendant la perspective plus complexe. Malgré cela, je suis satisfaite du résultat. J'ai ajouté tous les détails comme les fenêtres, certains objets d'intérêt et des meubles. Il me reste encore quelques éléments à intégrer, faute de temps, mais l'essentiel du concept art est terminé. Les objets restants pourront être ajoutés en deux jours sans problème. Je suis maintenant en attente du retour du lead pour avoir son avis sur l'avancement de ma production.

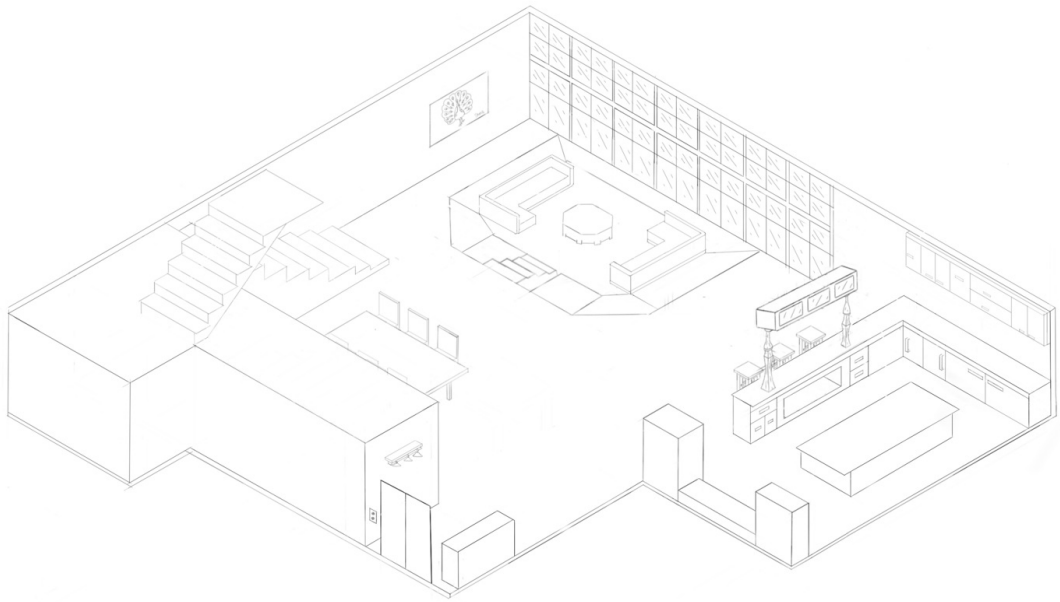

La première version du concept art n'était pas conforme aux dimensions demandées. J'ai donc tout repris et ajusté les dimensions, tout en modifiant certains meubles et en ajoutant de nouveaux. J'ai également changé l'emplacement de l'escalier, comme demandé.
Tous les points essentiels ont été respectés. Les traits ne sont pas encore totalement nets, mais cela peut être corrigé rapidement (environ 20 minutes) pour avoir un rendu propre. Le concept art est donc terminé et en attente de validation par le chef de projet

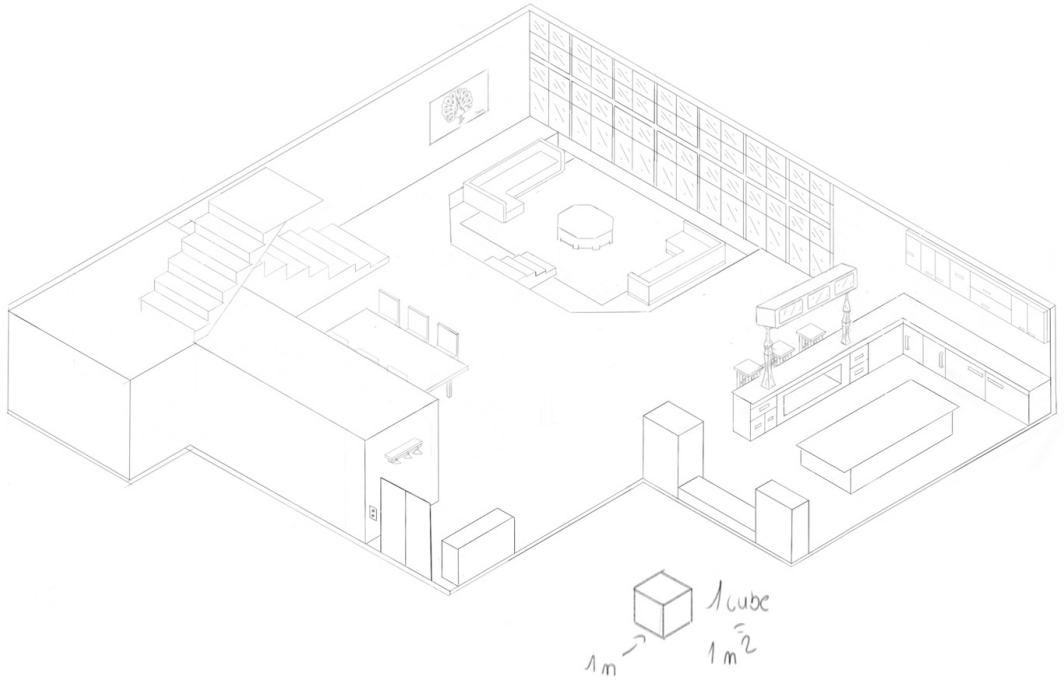

Pour cette 3ème et dernière version les changements ont été moindres , seulement de la reprise au propre et un changement de position du salon , en effet le chef de projet m'ayant fait la remarque d'une vision + transversale au lieu de verticale j'ai donc changé cela en déplaçant donc les meubles et canapé

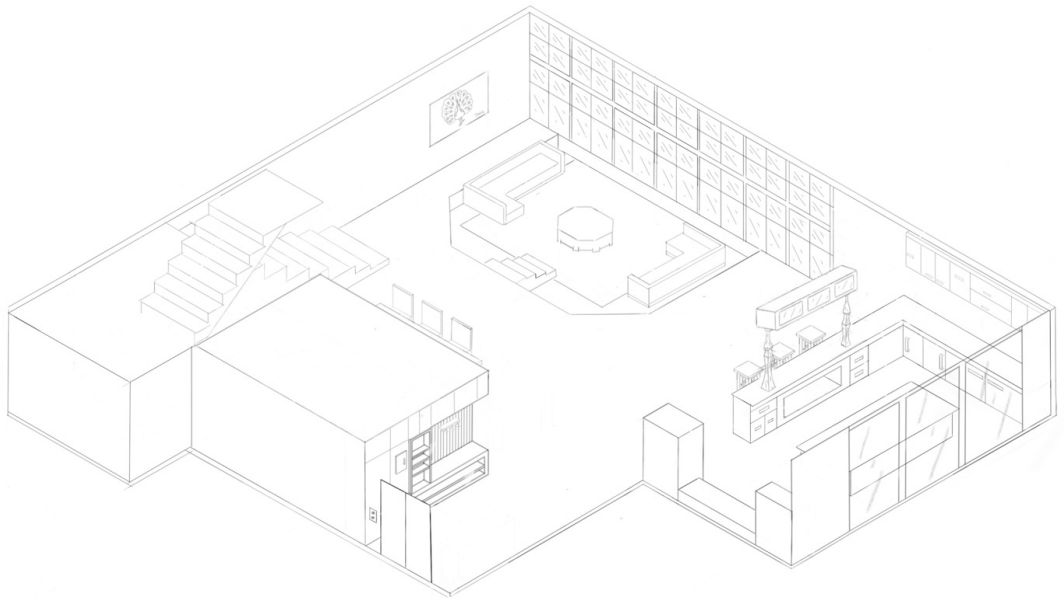

Pour cette 4ème version, il a été décidé d'apporter plusieurs modifications à la vision Level Design (LD), notamment l'inclusion d'une baie vitrée dans la cuisine et quelques ajustements dans le vestibule.

Depuis qu'Emma a réalisé les moodboards de l'appartement, une référence a particulièrement attiré l'attention du lead, celle concernant le vestibule. Plutôt que de placer un simple meuble à chaussures sur le côté droit, l'idée serait de l'incruster directement dans le mur, ce qui permettrait également d'intégrer le boîtier Eco-Connect sur le côté gauche. Ce changement apporterait une touche de modernité tout en créant une cohésion visuelle et un espace de rangement plus simple et pratique.

Conclusion

Le **Concept Art LD** étant maintenant terminé, nous passons à l'étape suivante : la réalisation des Concept-Arts Finaux . Cette phase inclura les couleurs, les textures, ainsi que le lighting, afin de finaliser la direction artistique et de donner une vision complète et aboutie de l'appartement.

Concept LD (étage)

Contexte

Après avoir constaté la complexité de réaliser l'ensemble des concepts en un mois, il a été décidé de se concentrer exclusivement sur le rez-de-chaussée à partir du 4 septembre 2024. L'équipe produira quatre concepts en vue isométrique, chacun représentant un coin de l'appartement, pour bien visualiser l'espace global.

La première étape consiste à créer des croquis en line-art, sans textures ni couleurs, pour poser les bases de la structure.
La deuxième étape consiste à créer des ébauches en **line-art**, sans **texture** ni **couleur**, pour poser les bases de la structure appelé "***Concept Art LD"***. Chaque membre de l'équipe s'occupera d'un **point de vue spécifique**.
Dans une troisème phase, ces ébauches seront affinées pour définir la **direction artistique** finale : **teintes, couleurs, textures** des meubles et objets, ainsi que le **lighting** de l'appartement, en s'appuyant sur les descriptions fournies dans le dossier L'appartement de Nicholas Darault

Vue 3 : (Sud-Est)

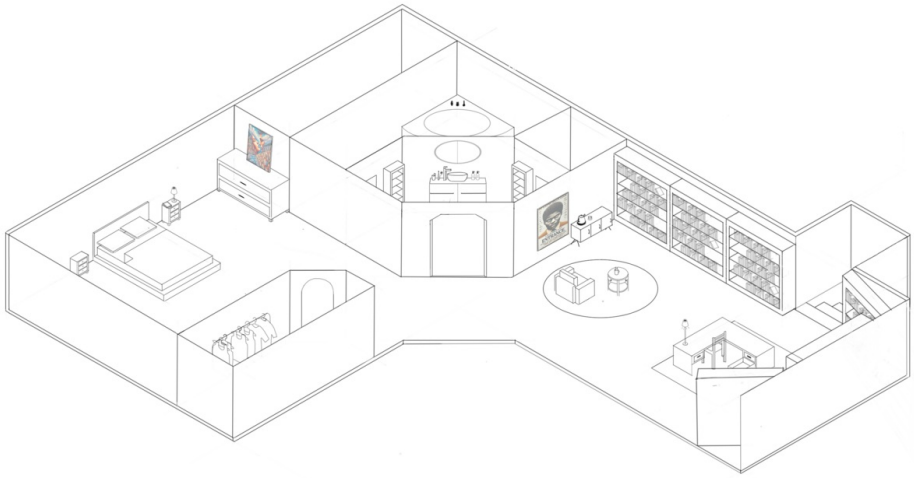

Pour ce concept LD, j'ai pris l'initiative d'intégrer de nombreux décors afin de permettre une meilleure visualisation de la disposition des meubles. Certains éléments ont été coupés en raison de l'angle de vue, comme la douche, le début du bureau ou une partie du dressing, mais la majorité des éléments essentiels sont clairement visibles. La conception n'a pas été difficile, car j'avais déjà réalisé un concept art pour le rez-de-chaussée auparavant.

Conclusion

Le **Concept Art LD** étant maintenant terminé, nous passons à l'étape suivante : la réalisation des **Concept-Arts Finaux**. Cette phase inclura les couleurs, les textures, ainsi que le lighting, afin de finaliser la direction artistique et de donner une vision complète et aboutie de l'appartement.

Concept-Arts Finaux

Contexte

Après avoir constaté la complexité de réaliser l'ensemble des concepts en un mois, il a été décidé de se concentrer exclusivement sur le rez-de-chaussée à partir du 4/09/24. L'équipe va produire quatre concepts en vue isométrique, représentant chaque coin de l'appartement, afin de bien visualiser l'espace dans son ensemble.

La première étape consiste à créer des ébauches en **line-art**, sans **texture** ni **couleur**, pour poser les bases de la structure appelé "***Concept Art LD"***. Chaque membre de l'équipe s'occupera d'un **point de vue spécifique**.

Dans une deuxième phase, ces ébauches seront affinées pour définir la **direction artistique** finale : **teintes, couleurs, textures** des meubles et objets, ainsi que le **lighting** de l'appartement, en s'appuyant sur les descriptions fournies dans le dossier L'appartement de Nicholas Darault

Vue choisie : (Nord-Ouest)

Concept-Arts Finaux

Contexte

Après avoir constaté la complexité de réaliser l'ensemble des concepts en un mois, il a été décidé de se concentrer exclusivement sur le rez-de-chaussée et l'étage à partir du 4 septembre 2024. L'équipe produira quatre concepts en vue isométrique, chacun représentant un coin de l'appartement, pour bien visualiser l'espace global.

La première étape consiste à créer des croquis en line-art, sans textures ni couleurs, pour poser les bases de la structure.
La deuxième étape consiste à créer des ébauches en **line-art**, sans **texture** ni **couleur**, pour poser les bases de la structure appelé "***Concept Art LD***". Chaque membre de l'équipe s'occupera d'un **point de vue spécifique**.
Dans une troisème phase, ces ébauches seront affinées pour définir la **direction artistique** finale : **teintes, couleurs, textures** des meubles et objets, ainsi que le **lighting** de l'appartement, en s'appuyant sur les descriptions fournies dans le dossier L'appartement de Nicholas Darault
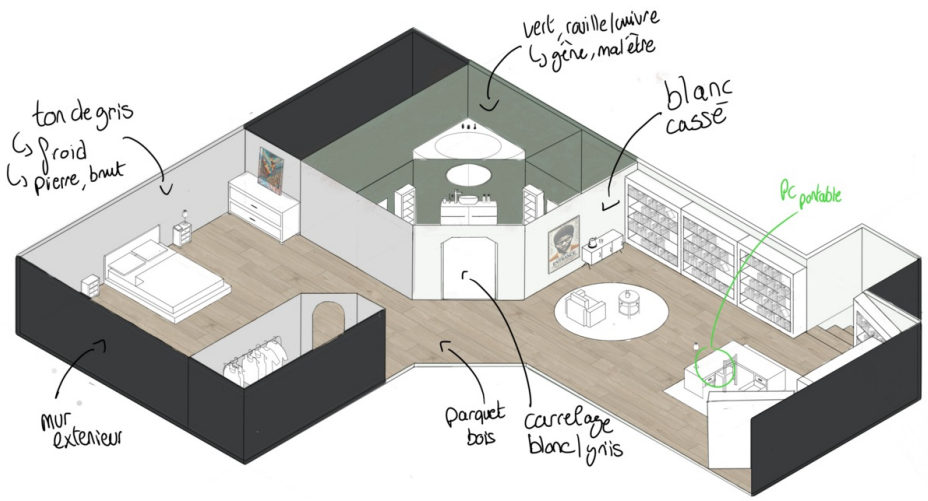
Vue choisie : (Sud-Est)