FEDORA
del Maestro
U. GIORDANO

Flauto I.o e Ott.o

ATTO I.o

Flauto 2.o
ed Ancl.no sib.
Ottavino.

fo.

1

fo.

5

2

§

ff

3

All.o brill.mo

4

8

1

p. e cres.

3

Nessun ti

Flauto 2° e Ott.no

5 6

-mor

6 9

7 8

10

Le donnine le carte / le bot - tiglie ... Ca - - valli gli e -

-bre-i

a tempo.

1

9 10

p.

2 2 Alla dote, A

3 3 La princi

11 All° molto più vivo.

-pessa / Su / Svegliati

6

ff

Flauto 2° e Ott.

12 All° giusto.

f molto secco.

9

1

Assente è il capitan? Non tor - no

2 Corno I. e II.

13 Presto.

- lenza!

molto meno

col canto

14

15 lento 1° tempo.

1 4 5 9 4 3

col canto

16 And^te espres. Poco più mosso.

17

9 3 L'effluvio qui respiro dei dolci sui

18

19

pensieri 4 5 co - mincia a -

pizz. estacc.

Flauto 2° e Ott.no..

20 Presto.

n'altra vita in me!...

1

21

3

1

col canto

5

La camera del Conte. La. Vladimiro ferito.

Allo

22

23

3

6

6 Un medico in nome di

Dio. Eccomi

24

2

p.

25

6

p.

poco meno.

26

Riprende il 1.o Mod.to

4

§§

27

28

1

8

5

2

§§

Eccel- -lenza il Si- -gnore ch'è della poli- -

-zia ... L'assassino do -v'è?

§§

col canto.

Mosso.

29

6

5

1

30 Lento a tempo. 31 All.o All.o 32 Lento.

5 5 4 6 3 11

O mio stu

33

All.°

- por·e 5 Pirell'uom cor - rendo. Avea lasciatosulla

34

Sost.°

neve, stille di sangue. 1

p.

35

a tempo molto meno

1 4 ⌒

8va

36

col canto. a tempo.

2 2 1 3 4 Avea quest'arme in

37

Lento.

pugno? a terra stava. 5 7 3

p.

38

Il padi- -glione fu preso da una vecchia in affitto.

ff

And.no

39

12

4 Una vecchia oggi re- -co una lettera al

40 41 42

conte

6 8 4 Per-

"Tacet until End of Act"

43

- chè tanta imprudenza Dite co- rag - - - - - - gio.

1.

p. f

44

Moderato

45

1 9 2 3

Flauto 2° e Ott^no.

Sost°

46

2

11 io

47

voto la giovinezza

48 All° Vivo.

2

E così sia!

ff

5

49

4

1

1

50

cres:

Flauto 2.o e Ott.no.

51

ff

Ipanoff.... Ipanoff.

52

div:

8

53

All.o Giusto.

54

Tutt.

5

55

2

pp.

56

2

3

57

6/8

8

c

8

58

5

Solenne.

4

Fine del 1.o Atto.

Atto 2°

Flauto 2°

Tempo di Valzer Brill.

Ottavino.

1

3

2

2

3 1 p. 4 1 3 il Ba-

-rone Rou-del. 8 p. 5 1 p. e stacc.° 7 6 8 1

Flauto e Ott.mo.

7

8

Il conte

Loris Ipa - noff Il si - gnor

8

10 Egli è qui? Lo ten.

9

p

sempre stacc.

p

10

p. e stacc.

affrett.

§§ Stretto.

Flauto 2° e Ott^no.

11 Mod^to

5

Vedete an- ch'io E'un tali-smano?

poco più marcato

4 Grazie

tempo di Polacca

1

12 mezzo a tempo.

6

2

I° tempo.

principe del senti- mento un

§ con molto accento.

13 All° Vivo.

1

8

Oso chiamarmi Co-

Flauto 2° e Ott.mo

-sac- ca. 4

Canzonetta Russa.

14 All.o brill.te

2

5

11

lento. 15 All.o vivo.

2 6

meno Poco meno 16 All.o

a tempo

2 9 16 8 bore- al.... All.o brill.te

Ecco la.

All.o vivo.

I.o tempo.

donna Rus- 12 Ecco la

17 all.o deciso

deciso.

donna rus- - - - - - - sa ed ff

lostesso tempo.

p.

3 zza -

Flauto 2° e Ott^no.

Canzonetta francese.

18 allegro

a piacere

Prendo l'Ottavino

5 1 1 7 ma il cor?...

I° tempo.

19

...il cuo- re? Oh bo!.. pp e ben staccato

ri-bolle, balza,

crepita.

20

rall°

4 14 Non so.....

21 1° tempo.

pp.

il tedio, o l'emi- cra- - nea.

Molto Vivo.

3 della

22 1° tempo.

vedova Cli- quot

23

3 Risponde le 2 1

tr

Riprende Flauti to

ff tr

2

18 Sost°

madunquee De-li-rio. E s'iavi

24 And.te Cant.e

1 do- vro' A. Pietroburgo

25

Addio, addio 1

Mod.to assai.

10 lunga pausa Grave

tempo di Polacca.

Dunque sei reo No... Inno- cente Dun delitto 1 Solo

tr

Princi- pessa Boleslao puo' comin-

Flauto 2. e Ott.no

- ciar Co-mici

Notturno.

a piacere. col canto

26 And.no

molto più mossa

I.o tempo.

Ebbene

27 All.o

Sì... l'uccisi.. Eri tu? Fedora! l'assas-sino I'in--

All.o

-ganni... ti castigo Una-g--

28 All.o agit.to

-gnato codar-

Intero a tempo col canto a tempo. All.o

poco più mosso

In- fa--

All.o Vivo.

29

Tempo di Galop.

- - - - mo.! Più non mi sfug- gi

3

8

30

4

brillante.

p.

cres.

p. e cres.

p. e trill.te

cres.

p.

31

8

qui male - - det - - - - - ti ?

ff

32

Molto meno

33

7

34

7

15

35

30

36

16

37

Ant: cant:

12

38

3

Viol. e Arpa.

Viol.

1° Fla.

1

2° Fla.

8

dim: molto si perde.

39

4

And.mosso.

13

22. Poco anim.to

Confessa il suo de- | litto? Confessa. Final-men-te

40 | 7 | 11 | 6 | 9 | 1

Meno | 41 Sost.to | rinf.zo

1 come un | giorno Vladimiro Andreievich, dai nichelisti E

voi ff | siete di quelli | 42 | 3 Per una

donna Una donna ff | col canto | 2 | 2 | 43 All.o giusto | 15

44 Più mosso | 2 | 7 | 8 | 45 Poco più mosso. 1° tempo | 8 | 11

46

La donna va- cilla, bal- betta, con- fes-sa

Di Wlanda un bi- glietto recò a Vladi- mi-ro §

47

7

4

ff

5 Ti at- tendo stasera alle

48

nove. §

Molto meno

14 Lui stesso Vladi- miro Ecco la prova.

Leggi

49 And.no.

2 8 3

Flauto 2° e Ott.no

„ Colei che sposerò non sarà tua ri- | -vale la sola donna mia sei

50 a tre.

1 | 4 | 16

51 | 52

2 | 10 | 1

spara ..... al fianco mi fe

-risce ... Io ri- | sponde ... | ma ... l'uc- | - ci - - do.

53 All.o mosso.

11

Ad.no

54 55 56

57 Ad.no 58

e piangа di ver-gogna piang-ga l'infame accusa.

p. cres: mf

7 un santo punit-tor. p

59 All°mosso

-gnato! Ad-dio a do-

60 Più mosso

for-s'anco alla morte Ti-

Flauto 2 e Ott^no.

-ranno che.

61

1

8

Modto

4

1

62

3

rim - piangi per me Più nulla.

pp. e cresmolto.

8

Sost^o

E dunque ri - ma - ri - t'a - - -

88

888

Fine Arto 2:

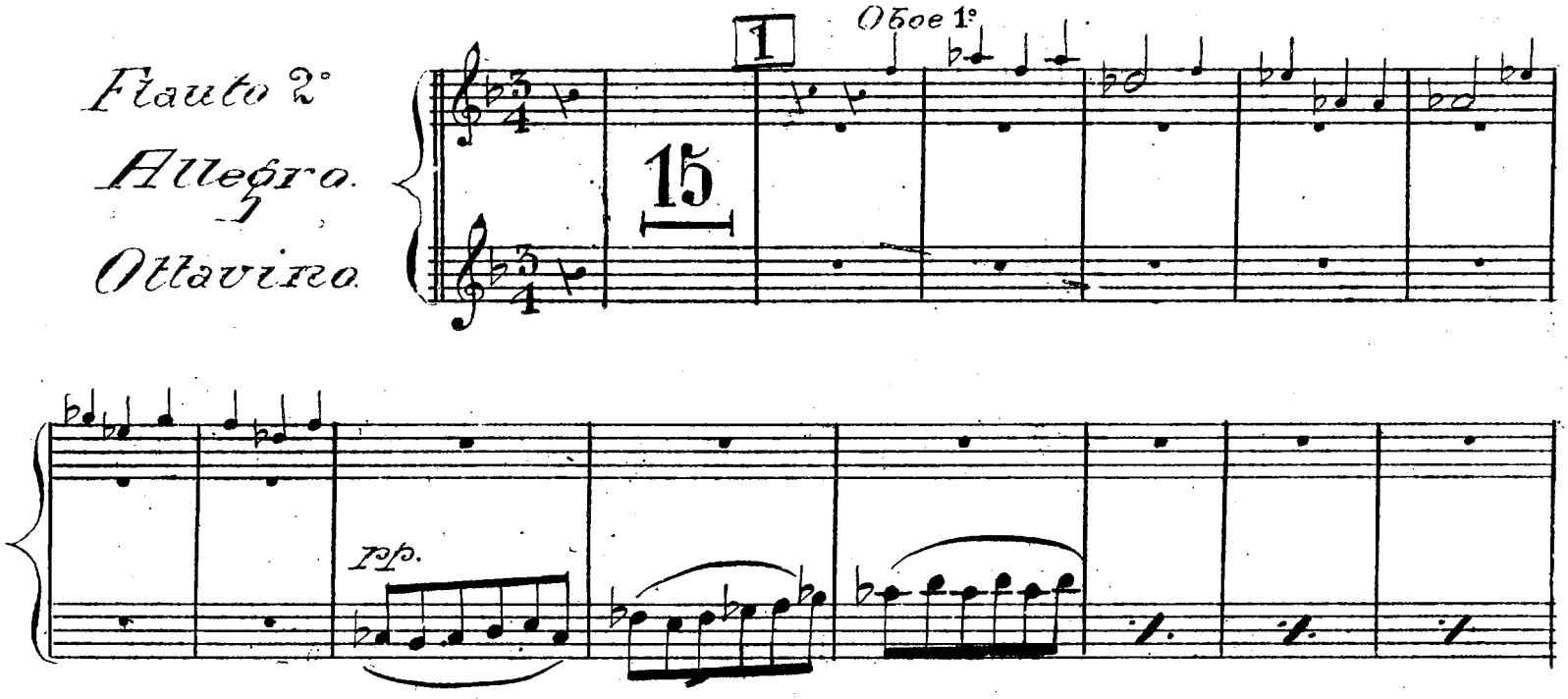
Atto 3°.

Flauto 2°
Allegro.
Ottavino.

1

Oboe 1°

15





Flauto 2° e Ott.no

4

1

9

10

Il verso è breve

5

Cl.no

Ob.

mf

10

Forz - te

All.tto

5

Solo.

3

6

88

2

All°Vivo.

7

3

7

8

5

Fra le true

9

Braccia.

5

Quanto se

10

p

Prèmosso

p

11

5

o fior d'a- more

tr

tr

4

Flauto 2 e Ott.no.

Tempo lento di Polonese

And.no

12

All.o

13

5 7 14 10 2

Scivola, sdrucciola, cadi, rialza- - ti, ricadi an-

p

- cor

6

perche cа- - der?

p e... cres:

14

5 Loris ritorna presto subito Arrive- - derci...

15

All.o brill.te

16 Molto meno 17

15 7 E voi più non tur- bate? 4 ah!

non me ne parlate! perchè 4

18

2 come una volta in Rus- 1

Sol.

p.

19 appena sf

2 ar- - cangelo. p. sf p sf p.

20

cres . . . . . § 1 7 0-

32

21

- tello

Jago 1° Fl:

Solo

pp

7

22

E al-lo-ra?

E al-

Solo

1

5

Ricomin

- ciamo? Ezapaz-

6

Grave

23

tempo di Polacca

Presto

24

16

1

4

p

Dall'imperial go- verno al vostro fianco messa

25

4

Quaggiù tutto fi- nisce e tutto rico-

Solo

1

1°.

26 Molto più animato dalla 1ª volta.

4

Non parlia - pp

8

corro a ve -

Mod.to

- stir-mi

Testolina sven- ta - ta - -

12

(Lievi fra Stage)

27 Rit. Più mosso 28 Meno 29 I° tempo 30

12 7 10 8 3 8 1

All.tto

De - li - zio - sa Grazie Io vi sfido a rag - -

- giungermi Siete così leg - - ge-re Vo - -

Flauto 2.do e Ott.no

31

p. e cres.

32

10

2

33 All.o moosso

cres.

ff

(pausa lunga)

15

34 Mod.to

35

12

6

che sono in - de - gna ma salva.

36

All.o

37

appena sf

2

1

11

3

Io? t'in -

- ganni

4

Ecco un dispaccio

E' di mio fratello al certo

Flauto 2° e Ott.

38

4

All.° mosso

ff

ff

ff

fp

cresc: f

39

ppp

1

3

All.° con fuoco

taci? della

12/8

12/8

ff

dim.°

2

Flauto 2 o Ott^no.

40 Meno. 41 Più mosso della 1ª Volta. 42 Molto più mosso 43

2 6 9 6 1

molto più mosso 44 Lento 45

18 19 E quella don - - -

- na, la maledetta spia che mi segue sempre o - vunque! Ma l'a -

- vremo co -

46

7 con me 6

47 All^o mosso

Flauto 2° e Ott.mo

Mod.to

48

sf... e dim.

rfz.

9

Ma ahe le avevan fatto mia

49 Andante

4 prego

p

All° mosso 50

2 1 2

Prendere il Flauto

1

38

Flauto 2° e Ott.no.

All°agitato.

51

52

53 Sost°

54

55

17

Prende l'Ottavino

8

56

57

2

15

3

Serpente ti

schiaccio con | l'odio tuo in-

2

58

6

6

Mosso.

59

Non voglio che muo - - - ia 2 Soccorila Bo - -

60 Lento 61 Allegro.

ff

8

62 molto lento

10 le tue labbra adorate 1

Più lento di prima

T'amo Non tor- - - - - - - - - - - - - na...

molto Sost.to

più.... ?

pp cres. molto ff

Fine dell'Opera