ГРУППА
Т ПЛЮС

ПОЛЕЗНЫЕ СЕРВИСЫ

Я_Учусь

Зайди на корпоративный портал

Запишись и начни обучаться

Программа «Благодарю»

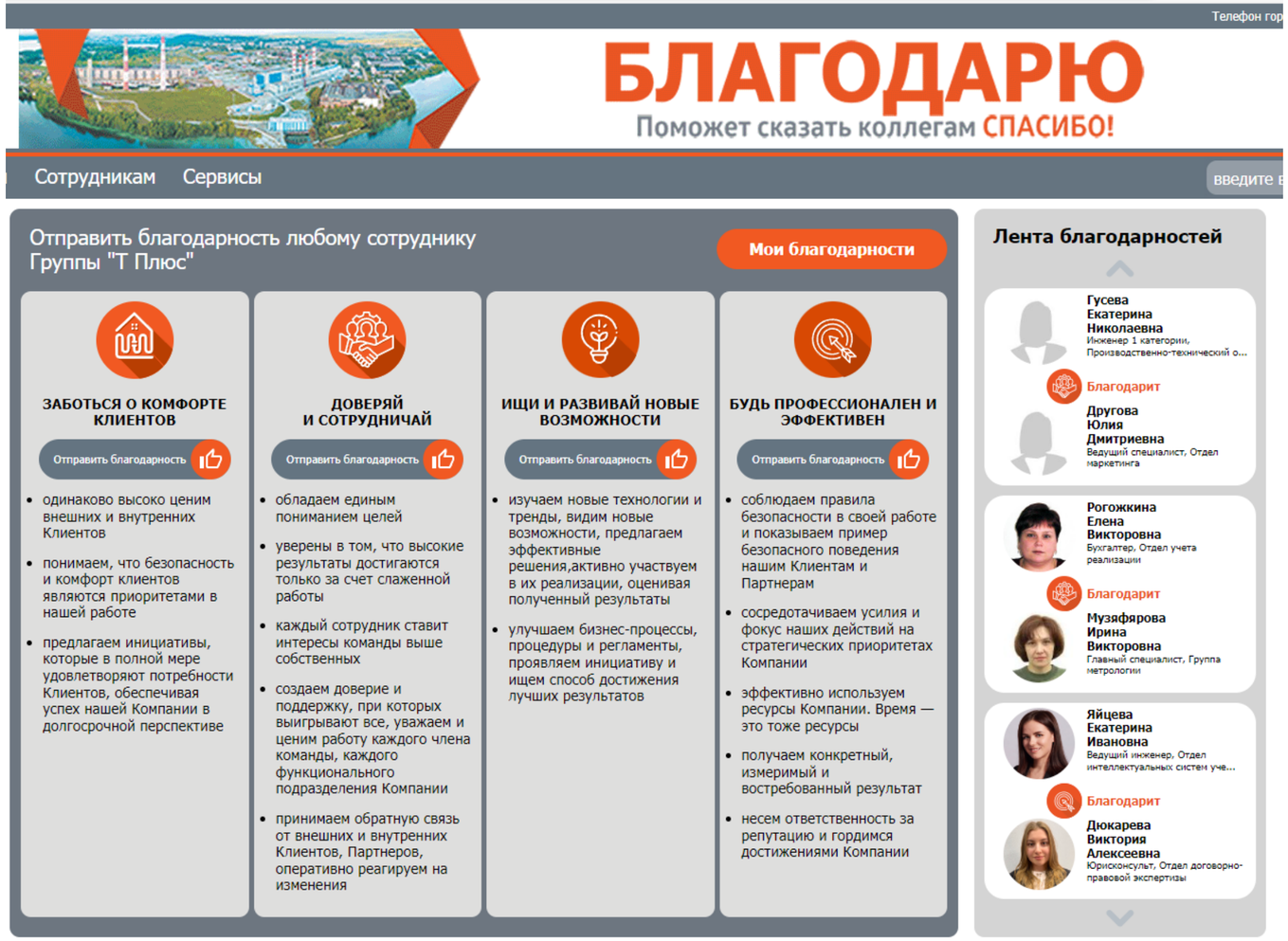

Корпоративный портал

Поблагодари за работу

ТЕРРИТОРИЯ ЭТИЧНОГО БИЗНЕСА

ДЛЯ ЧЕГО НУЖНА ГОРЯЧАЯ ЛИНИЯ?

Дает возможность КОНФИДЕНЦИАЛЬНО ЗАЯВИТЬ об известных вам фактах коррупции, мошенничества, дискриминации, а также иных нарушениях норм действующего законодательства РФ со стороны сотрудников компании ПАО «Т Плюс».

КТО МОЖЕТ ОБРАТИТЬСЯ?

- Работники компаний Группы Т Плюс
- Наши клиенты, поставщики и партнеры

КАКУЮ ИНФОРМАЦИЮ ЛУЧШЕ ВСЕГО ОТРАЗИТЬ В ОБРАЩЕНИИ?

- Суть события
- Где и когда произошло событие (подразделение, адрес, дата и время)
- Обстоятельства, при которых Вам стало известно о событии
- Работники или контрагенты, которые вовлечены
- Продолжается ли событие в настоящее время или оно закончилось?
- Доказательства, подтверждающие информацию в сообщении (документы, Ф.И.О. участников, контактные данные, переписка, фотографии и пр.)
- Иная дополнительная информация, которую Вы бы хотели сообщить

ПО КАКИМ ВОПРОСАМ МОЖНО ОБРАТИТЬСЯ?

- Готовящиеся или свершившиеся факты коррупции, мошенничества и хищений
- Случаи конфликта интересов
- Случаи злоупотребления/превышения должностных полномочий
- Социально-трудовые конфликты
- Нарушение правил деловой этики
- Вопросы оплаты труда, условий труда, безопасности и охраны труда
- Нарушение ЛНА Т Плюс
- Иные действия или бездействия, которые нарушают нормы действующего Законодательства РФ

При подаче сообщения Вы можете **УКАЗЫВАТЬ** или **НЕ УКАЗЫВАТЬ** свое имя и контактные данные.

Оба вида обращений будут рассмотрены.

Рассмотрению подлежат **ВСЕ** сообщения. Конфиденциальность гарантируется.

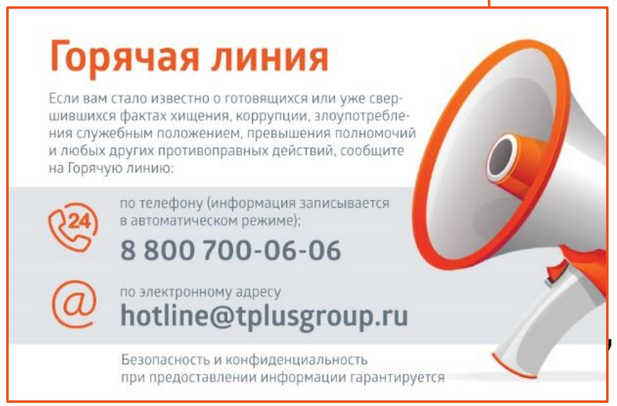

КАК МЫ РАБОТАЕМ С ИНФОРМАЦИЕЙ

Как мы ведем себя в медийном пространстве?

Как мы работаем с информацией?

Каких правил мы придерживаемся в соцсетях?

- Высказывать позицию относительно вопросов, касающихся основной деятельности компании, в публичном/медийном пространстве уполномочен ТОЛЬКО ДИРЕКТОР ПО СТРАТЕГИЧЕСКИМ КОММУНИКАЦИЯМ
- Никто из сотрудников не может давать комментарии по вопросам деятельности компании в СМИ. Если к Вам обращается представитель СМИ, правильным решением будет направить его в ПРЕСС-СЛУЖБУ КОМПАНИИ
- Все публикации в медийном пространстве согласуются с пресс-службой
- Мы не публикуем фото с корпоративных праздников, на которых присутствует логотип компании/фото сопровождается хэштэгами #ТПлюс, #ТПлюсКорпоратив/в подписи к фото присутствует информация о компании и т. п.

ИТ-ПОДДЕРЖКА/РЕСУРСЫ

ИТ-ПОДДЕРЖКА	Любые вопросы / предложения / заявки, касающиеся информационных технологий, Вы можете направить на адрес электронной почты
Новости компании	
Страничка взаимодействия с ИТ на портале	Формы заявок на доступ к различными ИТ-системам, каталог ИТ-услуг и прочая общая информация по ИТ в разделе
Корпоративное приложение	Корпоративное приложение «Ты в Плюсе» доступно на платформах Android и IOS
Фото профиля	Если Вы хотите, чтобы в переписке или при входе в офис отображалось Ваше любимое фото, вы можете также оставить заявку об этом на