22E035372D2F09A8EE4B5C8DD0791D03820B96707C49D30C32E1AED83D52B1CE 22E035372D2F09A8EE4B5C8DD0791D03820B96707C49D30C32E1AED83D52B1CE

健康体检报告

MEDICAL EXAMINATION REPORT

张海斌(男) 项目号 T012210032

单　　位 北京字节跳动网络技术有限公司

联系电话 180****3861　　项目简称 字节跳动

员 工 号　　类　　别 员工

卡　　号 0010900172627971　　部　　门 20220719161936825917407

递送地址

递送方式 电子报告

体 检 号 2120220723598

爱康国宾北京中关村方正国际大厦分院（北京爱康国宾中关门诊部有限公司） 检查日期 2022.07.23

爱康国宾®
360°健康全管理

爱康集团是中国领先的中高端连锁体检与健康管理集团，通过旗下多个品牌，为团体客户和家庭、个人提供高品质的健康体检、疾病检测、齿科服务、私人医生、职场医疗、疫苗接种、抗衰老等健康管理与医疗服务。截止2021年4月，爱康集团（包括并购基金）已在58大城市设有149家体检与医疗中心。同时爱康集团与全国200多个城市超过720家医疗机构建立合作网络。

扫码下载爱康APP
www.ikang.com

爱康国宾健康体检管理集团有限公司 版权所有

22E035372D2F09A8EE4B5C8DD0791D03820B96707C49D30C32E1AED83D52B1CE 22E035372D2F09A8EE4B5C8DD0791D03820B96707C49D30C32E1AED83D52B1CE

22E035372D2F09A8EE4B5C8DD0791D03820B96707C49D30C32E1AED83D52B1CE 22E035372D2F09A8EE4B5C8DD0791D03820B96707C49D30C32E1AED83D52B1CE

目录

CONTENTS

1 体检重要异常结果、复查建议及治疗建议 04
异常情况、专家建议与指导、标准治疗方案

2 专家建议与指导 05
建议与指导

3 健康体检结果 06
检查详细结果

4 口腔检查结果 14
口腔健康整体解决方案/建议

5 医学名词科普知识 16
医学名词科普知识内容

22E035372D2F09A8EE4B5C8DD0791D03820B96707C49D30C32E1AED83D52B1CE 22E035372D2F09A8EE4B5C8DD0791D03820B96707C49D30C32E1AED83D52B1CE

尊敬的张海斌 先生，您好！

爱康国宾北京中关村方正国际大厦分院（北京爱康国宾中关门诊部有限公司）感谢您的光临和对我们的信任和支持。现将您2022年07月23日的体检报告呈上。

报告阅读说明书

1.您本次体检报告由健康信息、本次体检主要阳性结果和异常情况、专家指导建议及本次体检结果等部分组成。
2.健康体检数据只是针对本次体检覆盖的相关器官的相关项目或指标的检查结果，并非能覆盖人体全部器官及全部指标。
3.您的体检报告结论是基于您提供的健康信息及本次临床检查结果，隐瞒和错误的信息都可能会误导医生作出错误的判断。如果您提供的健康信息不完整，可能会导致相关检查结论有偏差。
4.因为检查方法的不同，针对同一器官或者系统的检查结果可能会有所差异。
5.由于体检选项、检查方法及医学本身的局限性，本次体检未见异常并不代表没有疾病，如您有不适症状，请及时到医院就诊。

体检重要异常结果图示

113项	0项	14项
总指标	重要异常结果	异常结果

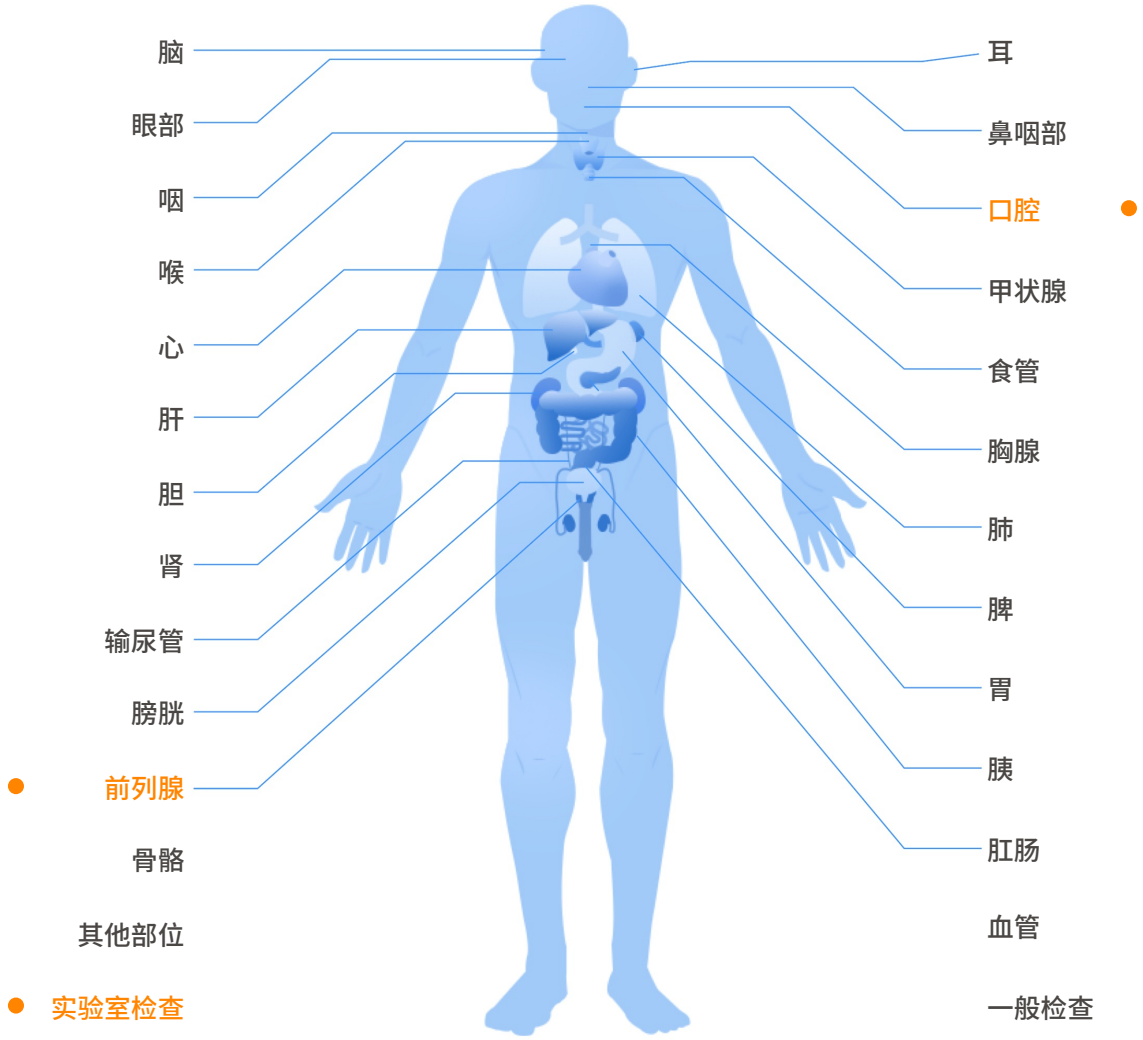

■ 重要异常结果 ● 异常结果

22E035372D2F09A8EE4B5C8DD0791D03820B96707C49D30C32E1AED83D52B1CE 22E035372D2F09A8EE4B5C8DD0791D03820B96707C49D30C32E1AED83D52B1CE

1.体检重要异常结果、复查建议及治疗建议

阳性结果和异常情况

【1】血红细胞增多；血小板分布宽度增高；平均红细胞体积降低；红细胞分布宽度-变异系数增高；平均红细胞血红蛋白浓度降低；平均红细胞血红蛋白含量降低；单核细胞百分比增高；中性粒细胞绝对值降低

【2】前列腺钙化灶

下载爱康APP
查看彩色报告

22E035372D2F09A8EE4B5C8DD0791D03820B96707C49D30C32E1AED83D52B1CE 22E035372D2F09A8EE4B5C8DD0791D03820B96707C49D30C32E1AED83D52B1CE

22E035372D2F09A8EE4B5C8DD0791D03820B96707C49D30C32E1AED83D52B1CE 22E035372D2F09A8EE4B5C8DD0791D03820B96707C49D30C32E1AED83D52B1CE

2.专家建议与指导

01 **血红细胞增多；血小板分布宽度增高；平均红细胞体积降低；红细胞分布宽度-变异系数增高；平均红细胞血红蛋白浓度降低；平均红细胞血红蛋白含量降低；单核细胞百分比增高；中性粒细胞绝对值降低**

建议必要时复查。

02 **前列腺钙化灶**

建议定期超声检查，观察其大小变化。

下载爱康APP
查看彩色报告

22E035372D2F09A8EE4B5C8DD0791D03820B96707C49D30C32E1AED83D52B1CE 22E035372D2F09A8EE4B5C8DD0791D03820B96707C49D30C32E1AED83D52B1CE

3. 健康体检结果

一般检查室

检查者： 王转转

检查项目	测量结果	单位	异常描述	参考区间
身高	175.0	cm		
体重	68.3	Kg		
体重指数	22.3			18.5—23.99
收缩压	128	mmHg		90.0—139.0
舒张压	70	mmHg		60.0—89.0
腰围	79	cm		84.99

初步意见 未见明显异常

内科

检查者： 刘洪芬

检查项目	检查所见	单位
病史	无	
家族史	无特殊	
心率	80	次/分
心律	齐	
心音	正常	
肺部听诊	双侧呼吸音未闻及异常	
肝脏触诊	肝脏肋下未触及	
脾脏触诊	脾脏肋下未触及	
肾脏叩诊	双肾区无叩痛	
内科其它	无	

初步意见 未见明显异常

外科

检查者： 张文宗

下载爱康APP
查看彩色报告

检查项目	检查所见	单位
皮肤	未见明显异常	
浅表淋巴结	颈部、锁骨上、腋窝及腹股沟未见明显异常	
甲状腺(外科)	未见明显异常	
乳房	未见明显异常	
脊柱	未见明显异常	
四肢关节	未见明显异常	
外生殖器	未见明显异常	
肛门、直肠指诊	未见明显异常	
前列腺(外科)	未见明显异常	
外科其它	无	

初步意见 未见明显异常

眼科

检查者： 殷秀丽 、 尹嘉兴

检查项目	检查所见	单位
裸视力(右)	1.2	
裸视力(左)	1.2	
矫正视力(右)		
矫正视力(左)		
色觉	正常	
外眼	未见明显异常	
眼科其它	无	
眼底镜检查	未见明显异常	

初步意见 未见明显异常

耳鼻咽喉科

检查者： 邱小幼

检查项目	检查所见	单位

既往史	无特殊	
外耳	未见明显异常	
外耳道	未见明显异常	
鼓膜	未见明显异常	
鼻腔	未见明显异常	
鼻中隔	未见明显异常	
咽	未见明显异常	
扁桃体	未见明显异常	
耳鼻咽喉科其它	无	

初步意见 未见明显异常

血常规

操作者：王秀玲 审核者：崔淑慧

检查项目	缩写	测量结果	提示	参考区间	单位	检验单位	样本类型	方法学
白细胞计数	WBC	3.8		3.5—9.5	10^9/L	本院	血	
红细胞计数	RBC	6.31	↑	4.3—5.8	10^12/L	本院	血	
血红蛋白	Hb	132.0		130—175	g/L	本院	血	
红细胞比容	HCT	0.420		0.400—0.500	L/L	本院	血	
平均红细胞体积	MCV	66.0	↓	82.0—100.0	fL	本院	血	
平均红细胞血红蛋白含量	MCH	20.9	↓	27.0—34.0	pg	本院	血	
平均红细胞血红蛋白浓度	MCHC	314	↓	316—354	g/L	本院	血	
红细胞分布宽度-变异系数	RDW-CV	16.8	↑	10—15	%	本院	血	
血小板计数	PLT	174		125—350	10^9/L	本院	血	
平均血小板体积	MPV	10.8		6.8—13.5	fL	本院	血	
血小板分布宽度	PDW	20.8	↑	10—18	fl	本院	血	

淋巴细胞百分比	LYMPH%	43.5		20.0—50.0	%	本院	血	
中性粒细胞百分比	NEUT%	43.7		40—75	%	本院	血	
淋巴细胞绝对值	LYMPH	1.67		1.1—3.2	10^9/L	本院	血	
中性粒细胞绝对值	NEUT	1.68	↓	1.8—6.3	10^9/L	本院	血	
红细胞分布宽度-标准差	RDW-SD	43.0		42.8—51.0	fL	本院	血	
血小板压积	PCT	0.19		0.100—0.300	%	本院	血	
单核细胞百分比	MONO%	11.0	↑	3—10	%	本院	血	
单核细胞绝对值	MONO	0.42		0.1—0.6	10^9/L	本院	血	
嗜酸性细胞百分比	EOS%	1.7		0.4—8.0	%	本院	血	
嗜酸性细胞绝对值	EOS	0.07		0.02—0.52	10^9/L	本院	血	
嗜碱性细胞百分比	BASO%	0.1		0—1	%	本院	血	
嗜碱性细胞绝对值	BASO	0.00		0.00—0.06	10^9/L	本院	血	

小结

1.血红细胞增多
2.单核细胞百分比增高
3.红细胞分布宽度-变异系数增高
4.平均红细胞血红蛋白浓度降低
5.中性粒细胞绝对值降低
6.平均红细胞体积降低
7.平均红细胞血红蛋白含量降低
8.血小板分布宽度增高

注：本结果只对此条码来样负责，仅供临床参考。

尿常规

操作者： 岳钟华　　审核者： 王秀玲

检查项目	缩写	测量结果	提示	参考区间	单位	检验单位	样本类型	方法学
尿比重	SG	1.025		1.005—1.030		本院	尿液	

尿酸碱度	PH	6.0		4.5—8.0		本院	尿液	
尿白细胞	LEU	阴性		阴性		本院	尿液	
尿亚硝酸盐	NIT	阴性		阴性		本院	尿液	
尿蛋白质	PRO	阴性		阴性		本院	尿液	
尿糖	GLU	阴性		阴性		本院	尿液	
尿酮体	KET	阴性		阴性		本院	尿液	
尿胆原	URO	阴性		阴性		本院	尿液	
尿胆红素	BIL	阴性		阴性		本院	尿液	
尿隐血	BLD	阴性		阴性		本院	尿液	

小结 未见明显异常

注：本结果只对此条码来样负责，仅供临床参考。

便隐血

操作者： 岳钟华 审核者： 王秀玲

检查项目	缩写	测量结果	提示	参考区间	单位	检验单位	样本类型	方法学
便隐血	OB	阴性		阴性		本院	大便	

小结 未见明显异常

注：本结果只对此条码来样负责，仅供临床参考。

呼气实验室

操作者： 崔淑慧 审核者： 王秀玲

检查项目	缩写	测量结果	提示	参考区间	单位	检验单位	样本类型	方法学
碳14-尿素呼气试验	14C-UBT	0.00		0—100.00		本院	气	

小结 未见明显异常

注：本结果只对此条码来样负责，仅供临床参考。

实验室检查

操作者： 郑伏红 审核者： 贾孟杰 袁坤

检查项目	缩写	测量结果	提示	参考区间	单位	检验单位	样本类型	方法学

22E035372D2F09A8EE4B5C8DD0791D03820B96707C49D30C32E1AED83D52B1CE 22E035372D2F09A8EE4B5C8DD0791D03820B96707C49D30C32E1AED83D52B1CE

丙氨酸氨基转移酶	ALT	16		0—50	U/L	北京区血检中心	血	
天门冬氨酸氨基转移酶	AST	15		0—40	U/L	北京区血检中心	血	
γ-谷氨酰转移酶	GGT	17		10—60	U/L	北京区血检中心	血	
尿素	UREA	4.13		2.78—7.85	mmol/L	北京区血检中心	血	
肌酐	Cr	71		35—106	umol/L	北京区血检中心	血	
尿酸	UA	281		210—420	umol/L	北京区血检中心	血	
空腹血葡萄糖	FBG	4.66		3.9—6.1	mmol/L	北京区血检中心	血	
糖化血红蛋白	HBA1c	5.2		4.0—6.0	%	北京区血检中心	血	
总胆固醇	TC	3.20		3.10—5.72	mmol/L	北京区血检中心	血	
甘油三酯	TG	0.69		0.45—1.70	mmol/L	北京区血检中心	血	
高密度脂蛋白胆固醇	HDL-C	1.15		0.8—1.8	mmol/L	北京区血检中心	血	
低密度脂蛋白胆固醇	LDL-C	1.75		0—3.37	mmol/L	北京区血检中心	血	

22E035372D2F09A8EE4B5C8DD0791D03820B96707C49D30C32E1AED83D52B1CE 22E035372D2F09A8EE4B5C8DD0791D03820B96707C49D30C32E1AED83D52B1CE

小结	未见明显异常

注：本结果只对此条码来样负责，仅供临床参考。

心电图室

检查者：

检查项目	检查所见	单位
心电图	窦性心律，心率60～100次/分，P波、P-R间期、QRS波群、ST段、T波、电轴、电压等系列指标参数，均在大致正常范畴内。	

初步意见	未见明显异常

超声检查室

检查者：赵敏

检查项目	检查所见	单位
肝	未见明显异常	
胆	未见明显异常	
胰	未见明显异常	
脾	未见明显异常	
双肾	未见明显异常	
前列腺	前列腺内可见强回声光斑	

初步意见	前列腺钙化灶

放射科

检查者：计旭 审核者：计旭

检查项目	检查所见	单位
胸部	双肺纹理较清晰，肺野未见明显实变影。双肺门结构尚清晰。心影大小尚属正常范围之内。双侧膈面光整，肋膈角锐利。	

初步意见	未见明显异常

22E035372D2F09A8EE4B5C8DD0791D03820B96707C49D30C32E1AED83D52B1CE 22E035372D2F09A8EE4B5C8DD0791D03820B96707C49D30C32E1AED83D52B1CE

主检医师：李春学

iKang 爱康

扫码下载爱康APP

想随时随地看报告？
想对比您的历史体检报告？
爱康APP，检前检后全管理
约体检 查报告 历史数据对比 专家解读 三甲医院挂号
iKangCare+ 有人管的体检

22E035372D2F09A8EE4B5C8DD0791D03820B96707C49D30C32E1AED83D52B1CE 22E035372D2F09A8EE4B5C8DD0791D03820B96707C49D30C32E1AED83D52B1CE

4.口腔检查结果

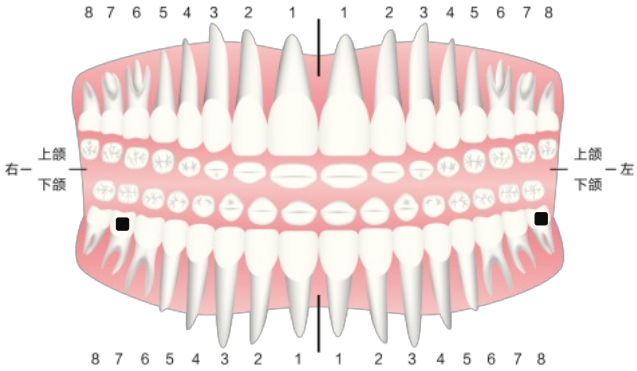

口腔腺体
1、未见明显异常

牙列★
1、牙列拥挤：Ⅰ

唇
1、未见明显异常

牙体★
1、智齿:左下:【8】
2、龋齿:右下:【7】

牙周★
1、牙结石
2、牙龈萎缩：Ⅰ

舌
1、未见明显异常

腭
1、未见明显异常

口腔粘膜
1、未见明显异常

颞下颌关节
1、未见明显异常

口腔科其它
1、未见明显异常

口腔健康整体解决方案/建议

操作者：段延君

结论	建议
龋齿	龋齿： 1、俗称"蛀牙"，是由以细菌为主的多种因素造成的牙体硬组织缺损。表现为牙齿硬组织色、形、质的改变。 2、保持口腔清洁，养成早晚刷牙和饭后漱口的良好卫生习惯。饮食注重粗细搭配，少吃甜食。 3、请及时到口腔内科治疗。
牙列拥挤不齐	牙列拥挤不齐： 1、牙列拥挤是错合畸形中最常见者。可表现为牙齿拥挤错位、排列不齐，而拥挤牙齿的龋病及牙周病的发病率均较正常排列牙齿为高，同时牙列拥挤可明显地影响外观。 2、纠正不良口腔习惯。 3、建议到口腔正畸科咨询、治疗。
牙结石	牙结石： 1、是附着在牙表面的沉积或正在沉积的细菌钙化性团块。 2、多与缺乏口腔清洁习惯、牙面粗糙或牙排列不齐有关。可引发牙龈炎、牙周炎。 3、建议到口腔科洁牙，保持口腔清洁。
智齿	智齿： 位置不正、反复发炎的请及时到医院口腔科或口腔科门诊治疗。欢迎来爱康齿科门诊治疗。
牙龈萎缩	牙龈萎缩： 请及时到医院口腔科或口腔科门诊治疗。欢迎来爱康齿科门诊治疗。

牙齿护理知识
- 定期洁牙，提倡每半年或一年洁牙一次，定期清洁牙石，预防牙周疾病的发生。

- 不要用牙齿咬坚硬的物品，以防止外伤。
- 正确合理的刷牙方式是保护牙齿的最佳方法。
- 建议定期去齿科医院进行检查，养成看牙医的习惯，早点治疗可以避免病情恶化或导致全身其他疾病的发生。

齿科咨询热线	4006-190-920

看齿科 来爱康

5.医学名词科普知识

医学名词科普知识内容，仅是帮助您解读理解体检报告使用，所有名词的解释内容，均出自国家权威性专业典籍，部分内容略有增减，仅供您阅读参考。

什么是牙结石?

是一种沉积于牙面或修复体表面的钙化或正在钙化的菌斑，由唾液或龈沟液中的矿物盐逐渐沉积而形成，且不易去除。牙石是牙龈病和牙周病的重要病因。按其附着位置不同分为龈上牙石和龈下牙石。龈上牙石颜色较浅，常为白黄色或灰黄色，质地较软，易为洁治器所除去，常分布于全口，但以唾液腺管口邻接的牙面沉积最多。龈下牙石沉积于龈沟或牙周袋中的牙面上，颜色较深，常为黑褐色，质地较硬，不易为刮治器所刮尽，不一定分布于全口牙，与唾液腺管口也无明显的关系。

什么是血红蛋白?

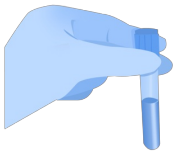

血红蛋白是红细胞内负责运载氧的一种蛋白质，血液呈红色就是因为含有血红蛋白。它能从肺携带氧，经由动脉血运送给组织，又能携带组织代谢所产生的二氧化碳，经静脉血送到肺再排出体外。生理情况下，红细胞的生成与衰亡保持动态平衡。多种原因可使这种平衡遭到破坏，导致红细胞和血红蛋白数量减少或增多。

什么是龋齿?

称龋病、龋牙。俗称虫牙、蛀牙。是口腔科常见病、多发病之一。是由多种因素复合作用下，牙齿硬组织破坏的一种疾病。临床表现为牙齿硬组织的变色、变软和实质性缺损，形成龋洞。早期无自觉症状，后期有冷、热、酸、甜刺激痛。病变继续发展可引起牙髓炎、根尖周炎、颌骨感染等。根据龋坏程度分为浅龋、中龋和深龋。好发于牙面窝沟、邻接面、牙颈部和不易刷洗干净的部位。

下载爱康APP
查看彩色报告

体检号:2120220723598

客户信息:张海斌/男/23

HR:86bpm PR:0.172s QTc:388 RV5/SV1:2.405mV/0.83mV

RR:0.697s QT:0.344s R+S:3.235 P/QRS/T轴:46° /96° /40°

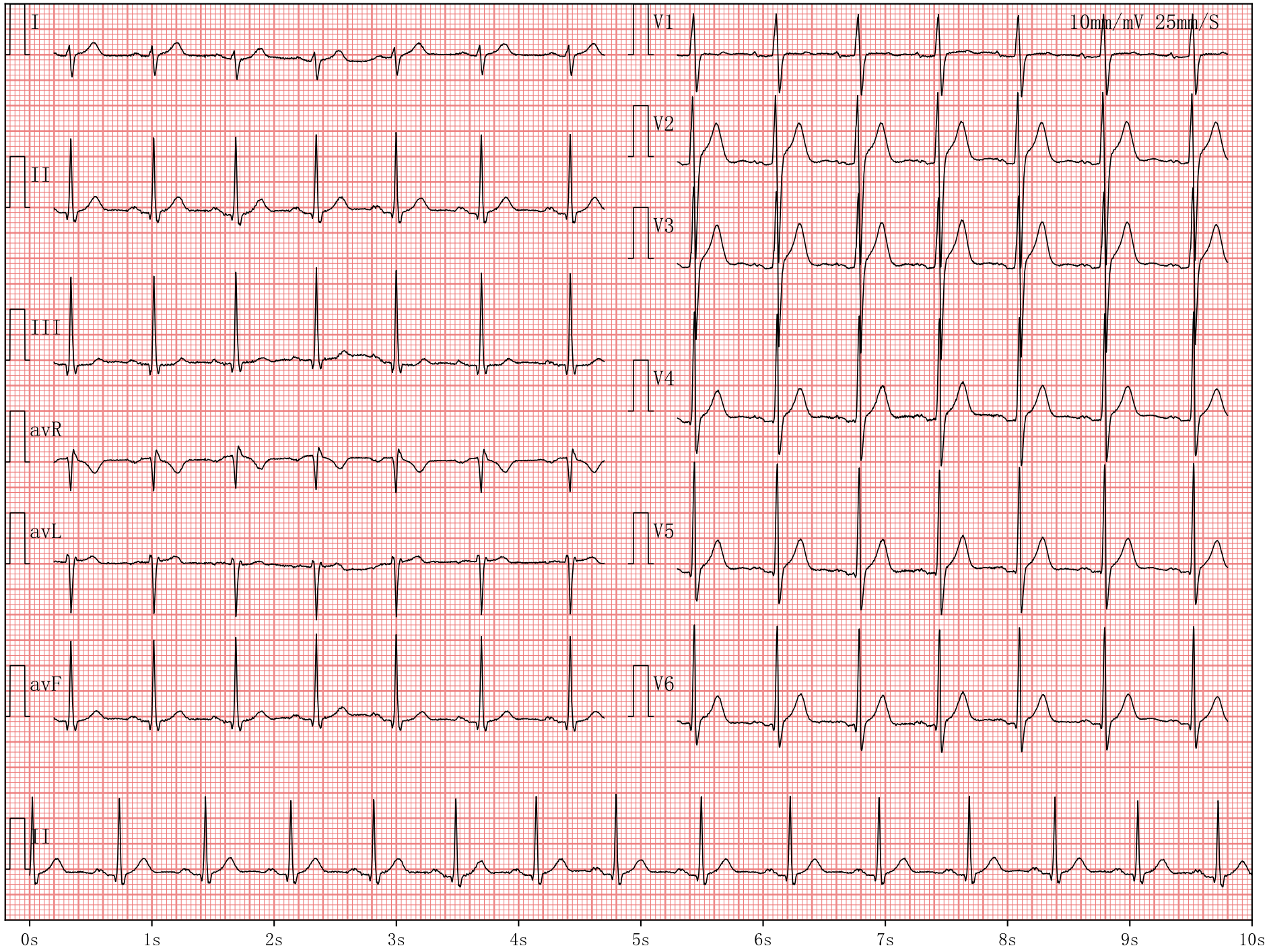

检查者 张海斌

22E035372D2F09A8EE4B5C8DD0791D03820B96707C49D30C32E1AED83D52B1CE

22E035372D2F09A8EE4B5C8DD0791D03820B96707C49D30C32E1AED83D52B1CE 22E035372D2F09A8EE4B5C8DD0791D03820B96707C49D30C32E1AED83D52B1CE

张海斌(男)

项目号 T012210032

单　位	北京字节跳动网络技术有限公司		
联系电话	180****3861	项目简称	字节跳动
员工号		类　别	员工
卡　号	0010900172627971	部　门	20220719161936825917407
递送方式	电子报告	接收人	张海斌
体检号	2120220723598		
递送地址			

爱康国宾北京中关村方正国际大厦分院（北京爱康国宾中关门诊部有限公司）　检查日期 2022.07.23

乙肝项目检测报告

尊敬的 张海斌 先生，您好！

爱康国宾北京中关村方正国际大厦分院（北京爱康国宾中关门诊部有限公司） 感谢您的光临和对我们的信任和支持。现将您 2022年07月23日 的体检报告呈上，希望能为维护您的健康提供参考。

第一部分：乙肝项目检测结果

实验室检查

操作者： 周颖　　审核者： 朱稀宁

检查项目	缩写	测量结果	提示	参考区间	单位	检验单位	样本类型	方法学
乙型肝炎病毒表面抗原定量	HBsAg	<0.03		<0.05	IU/mL	迪安检验中心	血	
乙型肝炎病毒表面抗体定量	Anti-HBs	223.35	↑	<10.00	mIU/ml	迪安检验中心	血	
乙型肝炎病毒e抗原定量	HBeAg	<0.040		<0.100	IU/mL	迪安检验中心	血	
乙型肝炎病毒e抗体定量	Anti-HBe	<0.180		<0.200	IU/mL	迪安检验中心	血	
乙型肝炎病毒核心抗体定量	Anti-HBc	<0.200		<0.600	IU/mL	迪安检验中心	血	

小结 未见明显异常

注：本结果只对此条码来样负责，仅供临床参考。

22E035372D2F09A8EE4B5C8DD0791D03820B96707C49D30C32E1AED83D52B1CE 22E035372D2F09A8EE4B5C8DD0791D03820B96707C49D30C32E1AED83D52B1CE

第二部分：总检专家建议和健康指导

01 乙型肝炎病毒表面抗体定量增高

1、 这说明您可能通过预防接种或过去自然感染产生了对乙肝病毒的免疫力。乙肝表面抗体是保护性抗体，阳性者可以抵御乙肝病毒的侵袭。

2、 请定期监测乙肝表面抗体消减情况，必要时加强注射。

主检医师：李春学

第三部分：特别提示

01 乙肝项目检测结果涉及您的个人隐私，请谨慎向他人出示。

02 本次乙肝项目检测结果不得用于入职，入学事项。

22E035372D2F09A8EE4B5C8DD0791D03820B96707C49D30C32E1AED83D52B1CE 22E035372D2F09A8EE4B5C8DD0791D03820B96707C49D30C32E1AED83D52B1CE