SECTION 5. 스스로 배우는 학습 주체성 [14]

평생 학습자 :
배움 자체를 즐기는 아이

변화하는 시대, 학위의 종말과 평생 학습(Lifelong Learning)의 시대

학습 주체성의 완성:
평생 학습자

스킬 이코노미(Skill Economy)의 도래

학위보다 실무 역량

*** 스킬 이코노미:** 개인의 기술과 역량이 경제적 가치 창출의 핵심이 되는 시스템

이제 경제적 가치는 학위(Degree)가 아닌 **스킬(Skill)**에서 창출됩니다.

- **과거:** 한번 얻은 학위로 평생을 보장받던 시대
- **현재:** 배경보다 실무 능력과 '지금 무엇을 할 수 있는가'를 중시

지식의 유통기한이 단축되었습니다

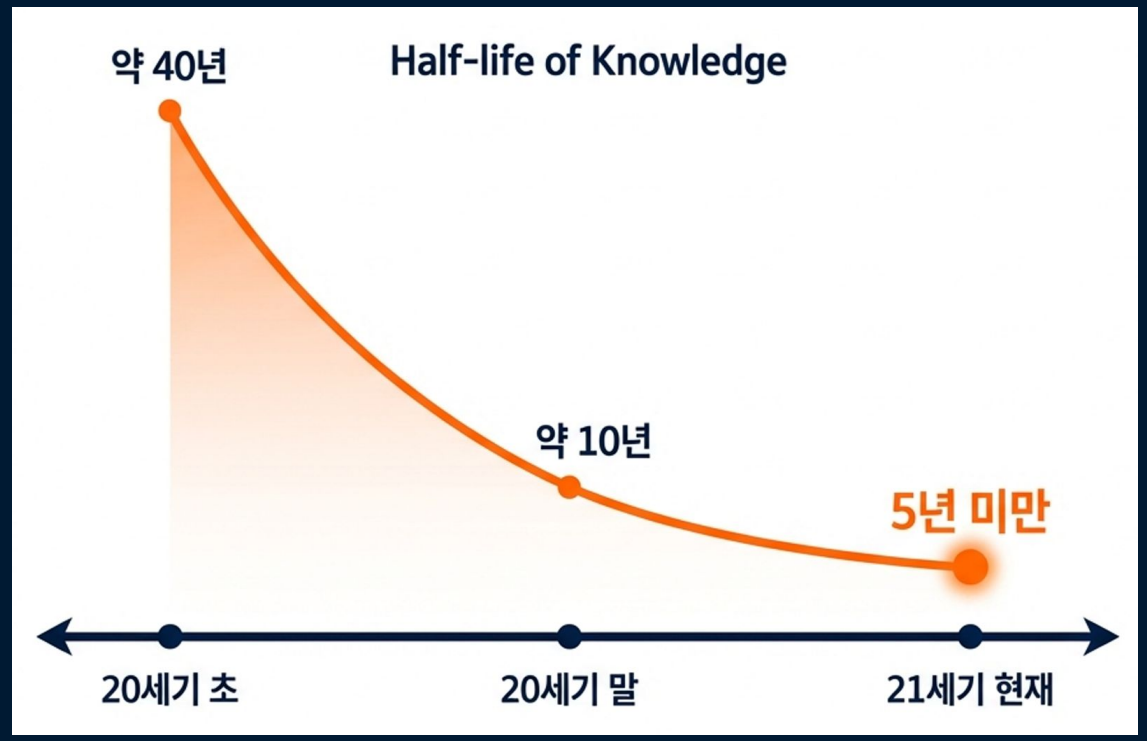

지식의 반감기(Half-life of Knowledge)

경제학자 프리츠 매클럽은 지식의 절반이 쓸모없어지는 기간을 '지식의 반감기'라 정의했습니다.

- **20세기 초:** 약 40년 (평생 직장 가능)
- **20세기 말:** 약 10년 (이직과 전직의 시작)
- **21세기 현재:** 5년 미만 (멈추는 순간 도태)

AI 시대, 지금 현재 지식 수명은?

"멈추는 순간 도태되는 시대,
지속적인 기술 갱신(Update)은 생존 전략입니다."

변화의 파도를 넘는 리스킬링 & 업스킬링

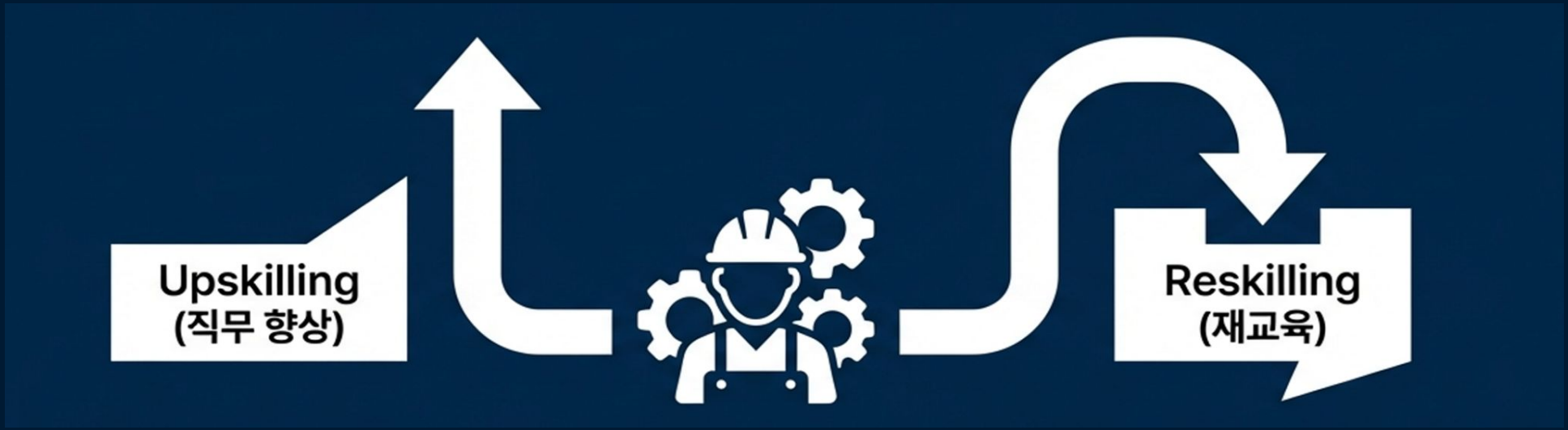

업스킬링 (Upskilling)

현재의 나를 강화:
현재 직무에서 더 나은 성과를 위해 기존 기술을 심화하는 과정입니다.

리스킬링 (Reskilling)

새로운 역할을 위한 변신:
전혀 다른 직무를 수행하기 위해 새로운 기술을 습득하는 과정입니다.

"WEF는 2024년 기준, 2025년까지 전 세계 노동자의 50%는 리스킬링이 필요할 것으로 예측했다."

성장을 결정하는 마음의 근육

고정형 사고방식 (Fixed)

지능은 타고나는 것이며 변하지 않는다고 믿음.

- 도전을 회피함
- 실패를 '무능력'으로 간주함
- 타인의 성공에 위협을 느낌

성장형 사고방식 (Growth)

노력과 학습을 통해 역량은 무한히 성장할 수 있다고 믿음.

- 도전을 즐김
- 실패를 '배움의 과정'으로 여김
- 비판을 성장의 밑거름으로 삼음

평생 학습자의 마인드셋: 3단계 순환

Learn

새로운 지식과 기술을
유연하게 받아들이는 능력

Unlearn

낡고 쓸모없어진 지식을
과감히 비우고 의심하는 용기

Relearn

변화된 환경에 맞춰
다시 배우고 적응하는 힘

"21세기의 문맹은 배우지 못하는 사람이 아니라,
*배 **배우고(Learn) 버리고(Unlearn) 다시 배우지(Relearn) 못하는 사람**이다."*
- 앨빈 토플러

고정적 학습자 vs 평생 학습자

비교 항목	고정적 학습자	평생 학습자
학습의 목표	높은 점수와 외부의 칭찬	**새로운 지식을 알아가는 즐거움**
도전의 태도	실패할까 봐 안전한 길만 선택	**어렵더라도 배움이 있는 과제 선호**
피드백 수용	지적을 받으면 방어적으로 변함	**자신의 부족함을 개선할 데이터로 수용**
동기의 원천	타인과의 비교, 보상	**내면의 호기심과 효능감**

배움을 지속하게 만드는 3가지 힘

지적 호기심

"왜?"라는 질문이 멈추지 않는 상태. 배움의 가장 강력한 엔진입니다.

몰입의 경험

무언가에 깊이 빠져 시간 가는 줄 모르는 경험이 배움을 즐거움으로 바꿉니다.

성장 효능감

"어렵지만 해보니 된다"는 작은 성공의 기억이 다음 배움으로 이끕니다.

배움의 엔진을 켜는 첫번째 열쇠: 호기심

1. **관찰 (Observation)**
   - 주변을 관찰하는 것에서 시작
2. **질문 (Question)**
   - 궁금증을 갖고 답을 탐색하는 과정
3. **확장 (Expansion)**
   - 사고를 유연하게 하고 경험을 넓힘

> *"질문에 바로 답을 주지 마십시오.*
> *즉시 답을 주는 것은 사고의 확장을 막습니다.*
> *꼬리에 꼬리를 무는 질문이 필요합니다. "*

"배움은 젊은이를 위한 준비가 아니라,
인간의 전 생애를 위한 동반자다."

— 아리스토텔레스

PRACTICAL EXERCISES

배움의 근육을 키우는 실전 연습

실습 1. 호기심 탐정단 활동

세상을 향한 '물음표' 찾기

일상의 당연한 것들을 의심해보는 시간을 가집니다.

- **미션:** 하루에 하나, AI가 답하기 어려운 엉뚱한 질문 만들기
- **방법:** 주변 관찰 → 질문 생성 → 답 탐색 (관/질/확 프로세스)
- **효과:** 정답 중심 사고에서 벗어나 탐구 과정 자체를 즐김

실습 2. 언러닝(Unlearning) 챌린지

낡은 지식 비우기 연습

내가 알던 지식이 변했음을 인정하는 유연성 훈련입니다.

- **활동:** "예전엔 이랬는데, 지금은 어떻게 변했을까?" 조사하기
- **예시:** 명왕성의 행성 지위 변화, 과거의 금기사항들 등을 알아보거나 "이건 내가 알던 방식인데, 더 나은 방법이 있을까?"라고 질문하기
- **교훈:** 지식은 고정된 것이 아니라 끊임없이 진화함을 체험

실습 3. 나만의 '배움 지도' 그리기

학습은 의무가 아니라 '탐험'임을 시각화하는 과정입니다.

관심사 맵핑

아이의 머릿속에 있는 관심사들을 꺼내어 연결하는 지도를 만듭니다. "이걸 왜 좋아하니?", "이 중에서 더 깊이 알고 싶은 건 뭐야?"라고 질문하여 관심사를 구체화합니다.

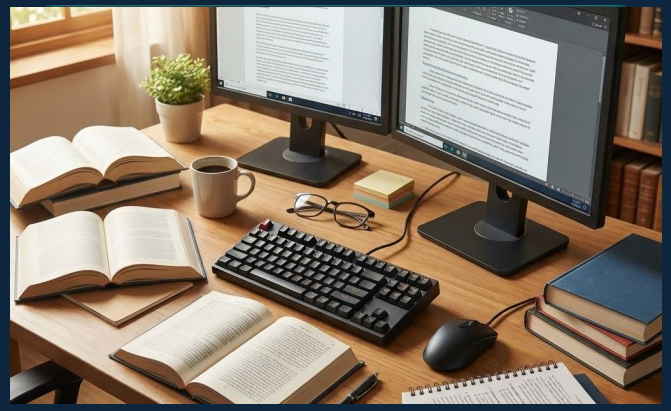

도구의 융합

각 관심사 옆에 그 정보를 얻을 수 있는 책, AI, 영상, 체험 등 도구 아이콘을 그립니다. "이 주제는 AI에게 물어보는 게 빠를까, 책에서 찾아보는 게 깊이가 있을까?"라고 물으며 도구 선택 역량을 키워줍니다.

미래 확장성

지도의 가장자리 일부를 비워두거나 'Next Step' 박스를 만들어 다음에 배우고 싶은 것을 적게 합니다. 배움은 끝이 나는 것이 아니라 계속해서 영토를 넓혀가는 과정임을 시각적으로 보여줍니다.

부모 실천 TIP: 평생 학습 환경 만들기

부모가 먼저 '배우는 모습'

아이는 부모의 말이 아니라 뒷모습을 보고 배웁니다. 부모님이 새로운 취미나 기술을 익히는 즐거움을 직접 보여주세요.

실패를 '축하'하는 문화

틀린 것을 부끄러워하지 않게 하세요. "오, 새로운 배움의 기회가 왔네!"라고 실패를 긍정적으로 리프레이밍 해줍니다.

'질문'을 환대하기

귀찮아하지 말고 아이의 엉뚱한 질문에 함께 놀라워하세요. "그거 좋은 질문이다! 같이 찾아볼까?"가 최고의 대답입니다.

딴짓과 방황의 시간 허용

빽빽한 학원 스케줄 대신, 아이가 혼자 생각하고 좋아하는 일에 몰입할 수 있는 '공백의 시간'을 사수 해주세요.

교육은 준비 과정이 아니라, 삶 자체입니다.

— 존 듀이

Q & A

함께해 주셔서 감사합니다. | 미래 교육 활동가 드림