SECTION 5. 스스로 배우는 학습 주체성 [16]

AI 시대의 부모: 꿈 여정의 안내자 되기

자녀의 꿈을 찾도록 길을 만들어 주는 부모 되기

아이의 꿈은 '지금 여기'에 있습니다

꿈은 나중에 찾는 보물지도가 아니라,
오늘의 배움을 지속하게 하는 에너지입니다.

- 나를 아는 것 (Identity)
- 세상을 보는 것 (Purpose)
- 도구를 익히는 것 (Learning)

이 세 가지가 만날 때 학습 주체성은 완성됩니다.

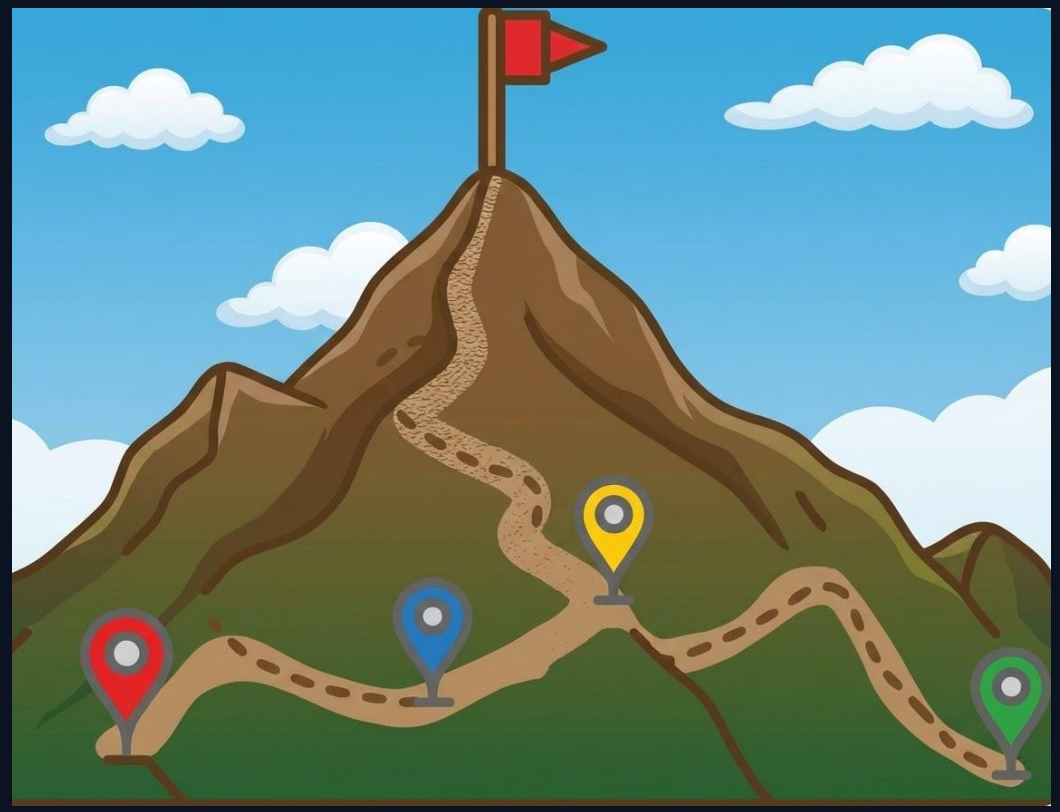

성공적인 성장을 위한 3가지 요소

1

나침반 (Compass)

진로검사 & 강점 발견
"나는 누구인가?"

2

지도 (Map)

체험활동 & 지역 교류
"세상은 어떤 곳인가?"

3

안내자 (Guide)

하브루타 & 대화
"나는 어떻게 연결되는가?"

확고한 진로 정체감을 가진 책임감 있는 성인으로!

책임감 있는 성인의 첫걸음

부모의 역할은 '행복한 아이'가 아니라 '책임감 있는 성인'을 만드는 것입니다

아이를 당장 행복하게 만들기 위해
책임과 존중을 외면하지 마십시오

- **Action:** 깨워서 학교 보내기, 준비물 챙기기 등 아이가 져야 할 짐을 대신 지지 마세요.
- **Goal:** 성적 1등보다 중요한 것은 자신의 나이에 맞는 '자기 책임'을 지는 것입니다.

꿈 안내자가 해야 할 3가지

1. 관찰

아이의 작은 관심사와 설렘의 순간을 포착하세요.

2. 연결

현재의 배움이 미래의 목적과 어떻게 닿아있는지 대화하세요.

3. 지지

결과보다 탐색의 과정 자체를 축하하고 지지하세요.

꿈의 여정:
나를 탐색하는 안내자 되기

하브루타와 대화를 통한 자아 발견

하브루타 (Havruta): 질문하고 토론하기

*하브루타: '우정, 동료'를 뜻하는 아랍어에서 유래한 유대인의 전통 학습법

- **짝을 지어 대화:** 두 명이 짝을 지어 서로 질문하고 논쟁합니다.
- **설명하기:** 자신이 아는 것을 말로 설명할 때 메타인지가 작동하여 지식이 구조화 됩니다.

부모는 정답을 주는 사람이 아니라,
아이가 스스로 답을 찾도록 질문하는
환경을 만들어야 합니다.

자아를 발견하는 질문

자녀의 성장판을 자극하는 질문 리스트

Q1. 정체성

너를 가장 잘 표현하는 단어 3개는 무엇이니?

효과: 타인이 보는 나와 내가 보는 나를 통합하여 자아상 형성

Q2. 행복

넌 어떤 걸 할 때 가장 행복하니?

효과: 자신의 강점과 흥미를 스스로 파악하고 직업 탐색의 단초 제공

Q3. 경험

네게 가장 기억에 남는 일은 무엇이고, 그것을 통해 무엇을 배웠니?

효과: 경험을 교훈으로 전환하는 능력 배양

Q4. 미래 가치

네가 배우는 것 중, 어른이 되었을 때 가장 유용할 것은 무엇이니?

효과: 현재의 학습 동기 부여

Q5. 성찰

1년 전으로 돌아갈 수 있다면 너 자신에게 어떤 말을 해주고 싶어?

효과: 실수로부터 배우고, 고난을 극복하는 마음가짐 훈련

Q6. 감사

최근에 네가 가장 감사한 것은 어떤 거야?

효과: 삶의 밝은 면을 보는 습관, 행복감 증진

Q7. 관계

네가 가장 좋아하는 친구는 누구니?

효과: 아이에게 영향을 미치는 주변 환경과 친구 관계 파악

Q8. 유산

미래에 유명해진다면 무엇으로 세상에 알려지고 싶어?

효과: 성공의 진정한 의미와 가치관 성립

Q9. 변화

세상을 바꿀 수 있다면 어떻게 바꾸고 싶니?

효과: 문제 해결사로서의 자신감과 긍정적 기대

Q10. 규칙

세상 모든 사람이 따라야 할 규칙 하나를 만든다면?

효과: 사회적 질서와 상호 작용의 중요성 인지

내 아이의 꿈을 찾는
실습 가이드

실습 1. 몰입의 순간(Flow Moment) 찾기

아이와 함께 **'시간 가는 줄 몰랐던 경험'**을 적어보세요.

꿈과의 연결 고리 (Connection)

몰입은 아이의 **천부적 재능(Talent)**과 **핵심 가치(Value)**가 만나는 지점입니다. 몰입하는 순간을 분석하면 아이가 어떤 환경에서 최대의 에너지를 내는지, 무엇을 할 때 자아 효능감을 느끼는지 알 수 있습니다. 이것이 곧 **꿈의 원재료**가 됩니다.

[방법]

1. 활동 내용: 무엇을 했나?
2. 감정 상태: 어떤 기분이었나?
3. **핵심 요소:** 그 활동의 '어떤 부분'이 좋았나?
(예: 그림 그리기 자체가 아니라, 상상한 것을 시각화하는 과정이 좋았다)

실습 2. 드림 커넥션 매핑 (5단계 로드맵)

1. **꿈의 동사 정의**
   "나는 ~하는 사람이 되고 싶다" (예: 사람들을 즐겁게 하는 사람)

2. **필요 역량 나열**
   그 일을 하는 데 필요한 능력 (예: 창의력, 공감 능력, 연출력)

3. **교과목 강제 연결**
   각 역량과 학교 과목을 잇기 (예: 창의력-미술, 공감-국어, 연출-수학적 논리)

4. **의미 부여 문장 완성**
   "나는 ~를 위해 오늘 ~를 공부한다" (예: 훌륭한 게임 연출을 위해 수학의 논리를 배운다)

5. **시각화 및 게시**
   완성된 지도를 책상 앞에 붙여 공부의 '이유'를 매일 상기

실습 3. 나를 찾는 창의적 탐험 활동

미래 신문 1면 작성

20년 후 아이가 어떤 성취를 이루어 신문에 실렸는지 기사를 써보세요. **성공의 정의**를 스스로 내리게 합니다.

가치관 경매 시장

돈, 명예, 창의성, 봉사 등 가치 카드에 가상의 돈으로 입찰합니다. 아이가 **가장 소중히 여기는 가치**가 무엇인지 발견합니다.

인생 역할 아바타

세상의 특정 문제를 해결하는 영웅 캐릭터를 만듭니다. 아바타의 **특수 능력 (학습 역량)**이 무엇일지 설정해 봅니다.

성장 단계별 꿈 탐색 가이드

발달 단계	탐색의 초점	부모의 핵심 질문
초등 저학년	다양한 흥미의 씨앗 뿌리기	**"오늘 무엇을 할 때 가슴이 뛰었니?"**
초등 고학년	강점과 가치의 연결	**"네가 가진 재능으로 누굴 도울 수 있을까?"**
중등 이상	사회적 역할과 자아 통합	**"너는 세상의 어떤 문제를 해결하고 싶니?"**

부모 실천 TIP: 꿈의 조력자 되기

판단하지 말고 '기록'하기

아이의 엉뚱한 관심사를 무시하지 마세요. "이런 걸 왜 좋아해?" 대신 아이가 몰입하는 순간을 사진이나 글로 기록해 두세요.

질문의 날 정하기

매주 하루를 정해 자아를 발견하는 10가지 질문 하나로 아이와 하브르타를 하세요.

다양한 '역할' 노출하기

직업의 이름보다 실제 그들이 하는 일을 보여주세요. 다큐멘터리, 현장 방문 등을 통해 구체적인 가치를 느끼게 하세요.

책임감 있는 성인되기

내일 아침 알람과 가방 챙기기부터 아이에게 맡기세요.

아이의 미래는 부모가 만들어주는 것이 아니라,

아이가 스스로 걷게 돕는 것입니다.

Q & A

함께해 주셔서 감사합니다.

미래 교육 활동가 드림