SECTION 3. 공감과 연결의 능력 [09]

실천 역량: 세상을 바꾸는 시민 의식

작은 시민 의식이 만드는 격변한 미래의 변화

변화의 주인이 되는 힘:
실천 역량(Transformative Action)

정보를 아는 것을 넘어, 공감을 토대로 세상을 더 나은 곳으로

직접 바꾸어 나가는 구체적인 실천의 힘입니다.

세상을 바꾸는 힘: 실천 역량의 3가지 핵심 축 (OECD 2030)

1. 새로운 가치 창출하기

Creating New Value

혁신적인 해결방안 도출,
창의성과 비판적 사고의 결합.

2. 긴장과 딜레마 해소하기

Reconciling Tensions & Dilemmas

상충하는 아이디어와 입장
사이의 연관성을 이해하고
모순을 해결하는 능력.

3. 책임감 갖기

Taking Responsibility

자신의 행동이 가져올 결과를
성찰하고, 윤리적/사회적 목표를
고려하여 행동하는 것.

왜 시민 의식(=실천 역량)이 아이의 핵심 경쟁력인가?

글로벌 연대의 시대: 기후 위기 등 전 지구적 난제를 해결하기 위해 세계 시민 의식은 이제 생존 역량입니다.

AI 기술의 윤리적 나침반: 기술이 고도화될수록 '무엇이 옳은가'를 판단하는 인간의 시민 의식이 가장 귀해집니다.

주체적인 삶의 경영: 시민 의식은 사회의 수동적인 부속품이 아닌, 세상의 주인으로 살아가게 합니다.

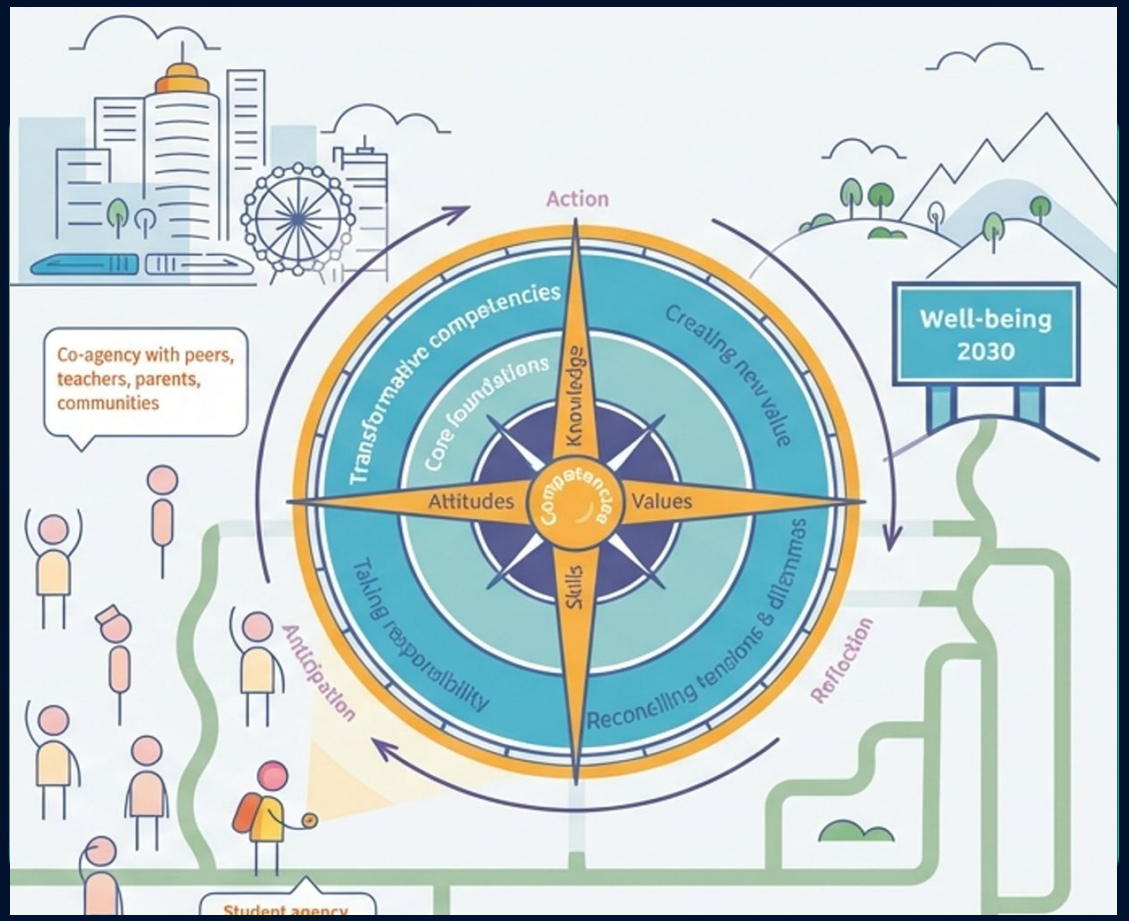

주체성(Agency): 실천의 엔진

실천 역량은 '세상이 변하길 바라는 마음'에 '내가 할 수 있다'는 믿음이 더해질 때 시작됩니다.

Action = Empathy + Agency

행동(실천) 공감 주체성

생각에 그치지 않고 행동하는 아이가 미래를 주도합니다.

2030 미래 인재 필수 태도 (OECD 역량 전망)

출처: OECD Learning Framework 2030 (미래 역량 보고서 재구성)

실천 역량을 갖춘 리더의 3가지 기둥

책임감 (Responsibility)

자신의 말과 행동이 타인과 환경에 미치는 영향을 이해하고 그 결과를 감당하는 자세입니다.

선견지명 (Anticipation)

단기적인 이익을 넘어 미래 세대와 사회에 미칠 장기적 영향을 먼저 고민하는 통찰력입니다.

실행력 (Action)

작은 문제라도 직접 부딪히며 사회적 대안을 찾아 나가는 구체적이고 끈기 있는 실천입니다.

수동적 적응자 vs 능동적 실천가

구분	수동적 적응자 (기존 교육)	능동적 실천가 (미래 역량)
문제 인식	주어진 규칙에 순응함	**"왜 이 규칙이 필요할까?" 질문함**
행동 동기	개인의 성공과 보상 중심	**사회적 가치와 공헌 중심**
역할 범위	나와 내 가족의 안녕에 집중	**공동체와 지구촌의 행복과 연결**

"세상이 변하길 바라는가?
그렇다면 당신 스스로가 먼저 그 변화가 되어라."

— 마하트마 간디

PRACTICAL EXERCISES

가정에서 시작하는 '작은 시민' 프로젝트

세상을 바꾸는 3대 실천 영역

[오프라인] 로컬 행동

내가 사는 곳의 문제를 직접 해결하는 구체적인 행동

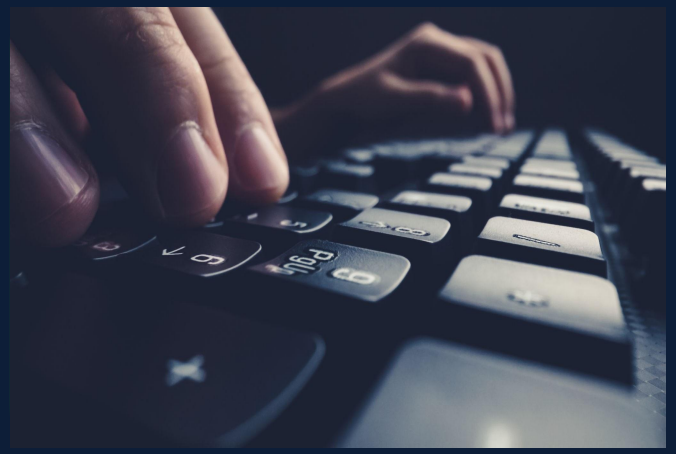

[온라인] 디지털 시민

혐오 대신 존중의 문화를 만드는 성숙한 온라인 목소리

[글로벌] 지구촌 연대

먼 곳의 아픔에도 공감하며 작은 후원이나 캠페인에 동참

실습 1. 제로 웨이스트: 가족 챌린지

지구를 지키는 우리의 첫걸음

거창한 봉사보다 일상의 작은 습관 변화가 가장 강력한 시민 교육입니다.

- **일주일 미션:** 플라스틱 용기 사용하지 않기 도전
- **기록과 보상:** 줄어든 쓰레기 양을 기록하고 가족 파티 열기
- **토론 질문:** "우리가 편리함을 조금 포기하면 지구는 어떨까?"

실습 2. 우리 동네 '불편 탐정단'

문제 발견하기 (탐색)

휠체어가 가기 힘든 길, 위험한 골목길 등 동네의 불편함을 관찰하여 사진으로 남깁니다.

작은 제안하기 (제시)

발견한 문제를 어떻게 바꿀 수 있을지 아이와 대화하고, 관공서 게시판 등에 제안 글을 써봅니다.

나눔 실천하기 (기여)

안 쓰는 장난감을 이웃과 나누거나 유기동물 보호소 지원 등 사회적 온기를 직접 나눕니다.

부모 실천 TIP: 실천 역량 키우기

뉴스 브리핑 토론

사회 이슈를 함께 보며 "너라면 이 상황에서 어떤 선택을 했을까?" 질문해 보세요.

가족 자치 회의

집안의 작은 문제를 민주적으로 결정하며 시민 의식의 첫걸음을 떼게 하세요.

작은 기부의 경험

금액보다 '도움이 필요한 곳'에 마음을 전하는 습관을 아이와 정기적으로 나눠보세요.

부모의 실천 모델링

질서 지키기, 이웃 돕기 등 부모의 올바른 실천이 아이에게 가장 강력한 교육입니다.

가장 인간적인 실천이 가장 강력한 미래 경쟁력입니다

아이가 품은 작은 시민 의식이 세상을 밝히는 큰 빛이 됩니다.

Q & A

Section 3의 모든 여정을 마무리하며,

더 깊이 나누고 싶은 이야기가 있으신가요?

경청해 주셔서 감사합니다.

미래 교육 활동가 드림