미래 역량으로
세계를 리드한 사람들

‘스티브 잡스’ 부터 ‘말랄라 유사프자이’ 까지 그 다음은 누구?

Section 1. 질문과 사유를 증명한 리더

스티브 잡스

주요 업적: 애플 창업자로 아이폰을 통해 모바일 혁명을 주도함.

역량 연결: "Stay Hungry, Stay Foolish." 기존의 질서에 안주하지 않고 끊임없이 본질을 묻는 **'통찰적 질문력'**이 그의 혁신의 근원이었습니다.

역량 엿보기: 스탠포드 연설

리처드 파인만

주요 업적: 양자 전기역학 연구로 노벨 물리학상을 수상한 거장.

역량 연결: 복잡한 개념을 어린아이도 이해할 수준으로 단순화하는 **'심층 사유'**의 대가입니다. 그는 항상 질문을 통해 지식의 본질을 파헤쳤습니다.

역량 엿보기: 질문의 본질

Section 2. 회복탄력성으로 일어선 리더

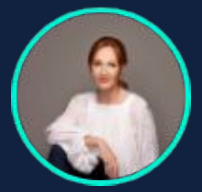

J.K. 롤링

주요 업적: 세계적 베스트셀러 '해리포터' 시리즈를 집필한 작가.

역량 연결: 가난과 12차례의 출판 거절이라는 절망 속에서도 포기하지 않았습니다. 실패를 '본질에 집중하는 기회'로 바꾼 **'강력한 마음 근력'**의 소유자입니다.

역량 엿보기: 하버드 졸업 축사

토마스 에디슨

주요 업적: 전구, 축음기 등 1,000개 이상의 특허를 낸 발명왕.

역량 연결: 1만 번의 실패를 "안 되는 방법 1만 가지를 찾은 성공"이라 말했습니다. 실패를 긍정적으로 리프레이밍하는 **'최고의 회복탄력성'**을 몸소 실천했습니다.

역량 엿보기: 인내의 스토리

Section 3. 공감과 연결을 실천한 리더

오드리 헵번

주요 업적: 전설적 배우이자 유니세프 친선대사로 활동한 인도주의자.

역량 연결: 화려한 인기를 넘어 소외된 이들의 고통에 진심으로 공감했습니다. 기술이 흉내 낼 수 없는 **'진정성 있는 연결'**을 통해 세상에 온기를 전했습니다.

역량 엿보기: 유니세프의 유산

사티아 나델라

주요 업적: 마이크로소프트를 '공감' 문화로 혁신시킨 CEO.

역량 연결: 경쟁보다 **'공감(Empathy)'**이 비즈니스 혁신의 엔진이라 믿었습니다. 조직원들을 연결하고 협력하게 만드는 감성 리더십의 표준을 보여주었습니다.

역량 엿보기: 공감과 혁신

Section 4. 기술의 주인이 된 리더

젠슨 황

주요 업적: 엔비디아(NVIDIA) 창업자로 AI 혁명을 이끄는 심장을 만듦.

역량 연결: AI의 흐름을 미리 읽고 기술적 토대를 마련한 **'메타적 통찰력'**이 뛰어납니다. 기술을 통해 인류의 가능성을 확장하는 리터러시의 선구자입니다.

역량 엿보기: AI 비전

팀 버너스 리

주요 업적: 월드와이드웹(WWW)을 발명하여 정보의 자유를 선사함.

역량 연결: 자신의 발명에 대한 특허권을 포기하며 '정보의 민주화'를 실천했습니다. 기술의 편리함보다 인간을 위한 **'디지털 윤리'**를 우선시한 위인입니다.

역량 엿보기: 오픈 웹의 미래

Section 5. 평생 학습을 실천하는 리더

빌 게이츠

주요 업적: 마이크로소프트 창업자이자 세상을 바꾸는 자선 사업가.

역량 연결: 매년 50권 이상의 책을 정독하며 끊임없이 새로운 분야를 개척합니다. 배움의 운전대를 본인이 쥐고 멈추지 않는 **'주체적 학습'**의 화신입니다.

역량 엿보기: 학습 습관

말랄라 유사프자이

주요 업적: 여성 교육권을 위해 투쟁하여 최연소 노벨 평화상을 수상함.

역량 연결: 생명의 위협 속에서도 배움에 대한 주권을 포기하지 않았습니다. 교육을 세상을 바꾸는 가장 강력한 무기로 여긴 **'학습 주권자'**의 표상입니다.

역량 엿보기: 배움의 주도권

Image Sources

https://petapixel.com/assets/uploads/2014/06/levi2.jpg

Source: petapixel.com

---

https://images.fineartamerica.com/images/artworkimages/mediumlarge/2/richard-feynman-seated-smiling-bettmann.jpg

Source: photos.com

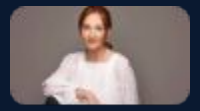

https://stories.jkrowling.com/wp-content/uploads/2021/09/Shot-B-105_V2_CROP-e1630873059779.jpg

Source: stories.jkrowling.com

---

https://upload.wikimedia.org/wikipedia/commons/thumb/9/9d/Thomas_Edison2.jpg/960px-Thomas_Edison2.jpg

Source: en.wikipedia.org

---

https://www.unicef.org/sites/default/files/styles/media_large_image/public/UNI40095.jpg.webp?itok=KX2QU8_8

Source: www.unicef.org

---

https://upload.wikimedia.org/wikipedia/commons/thumb/7/78/MS-Exec-Nadella-Satya-2017-08-31-22_%28cropped%29.jpg/960px-MS-Exec-Nadella-Satya-2017-08-31-22_%28cropped%29.jpg

Source: en.wikipedia.org

Image Sources

https://cdn.britannica.com/60/257460-050-62FF74CB/NVIDIA-Jensen-Huang.jpg?w=385

Source: www.britannica.com

https://entrepreneurship.mit.edu/wp-content/uploads/Tim-Berners-Lee-640-1.jpg

Source: entrepreneurship.mit.edu

https://cdn.geekwire.com/wp-content/uploads/2015/05/Screen-Shot-2015-05-19-at-11.23.48-AM-620x346.png

Source: www.geekwire.com

https://i.ytimg.com/vi/3rNhZu3ttIU/sddefault.jpg

Source: www.youtube.com