우리들의 꿈

유병무 작사
김일권 작곡
이슬기, 한승모 편곡

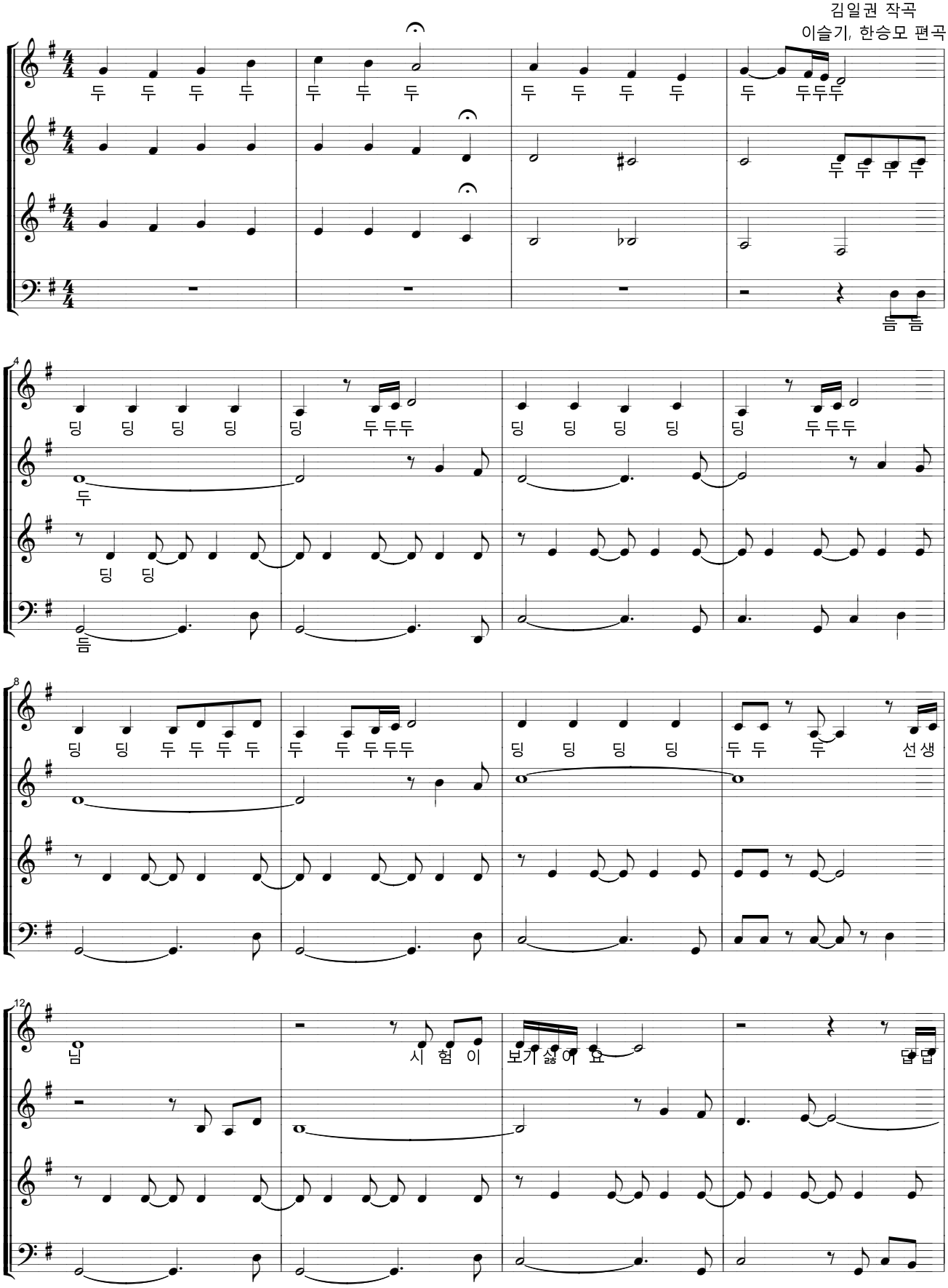

16

한 교 실 을 뛰 어 나 와 서 눈부

하 아 아 눈부

20

신 햇 살 이 반짝거리 는 저 푸 른

신 눈부 신 눈부 신 눈부신 햇 살 이 반짝거리 는

24

동 산위 로 가 고 싶 어 요 두 두 두 선생

두 두 동 산 에

두 두 두 딩 딩 두 두

28

님 시 험 이 보기싫어요 답답 한 교 실 을 뛰 어나와서 눈부

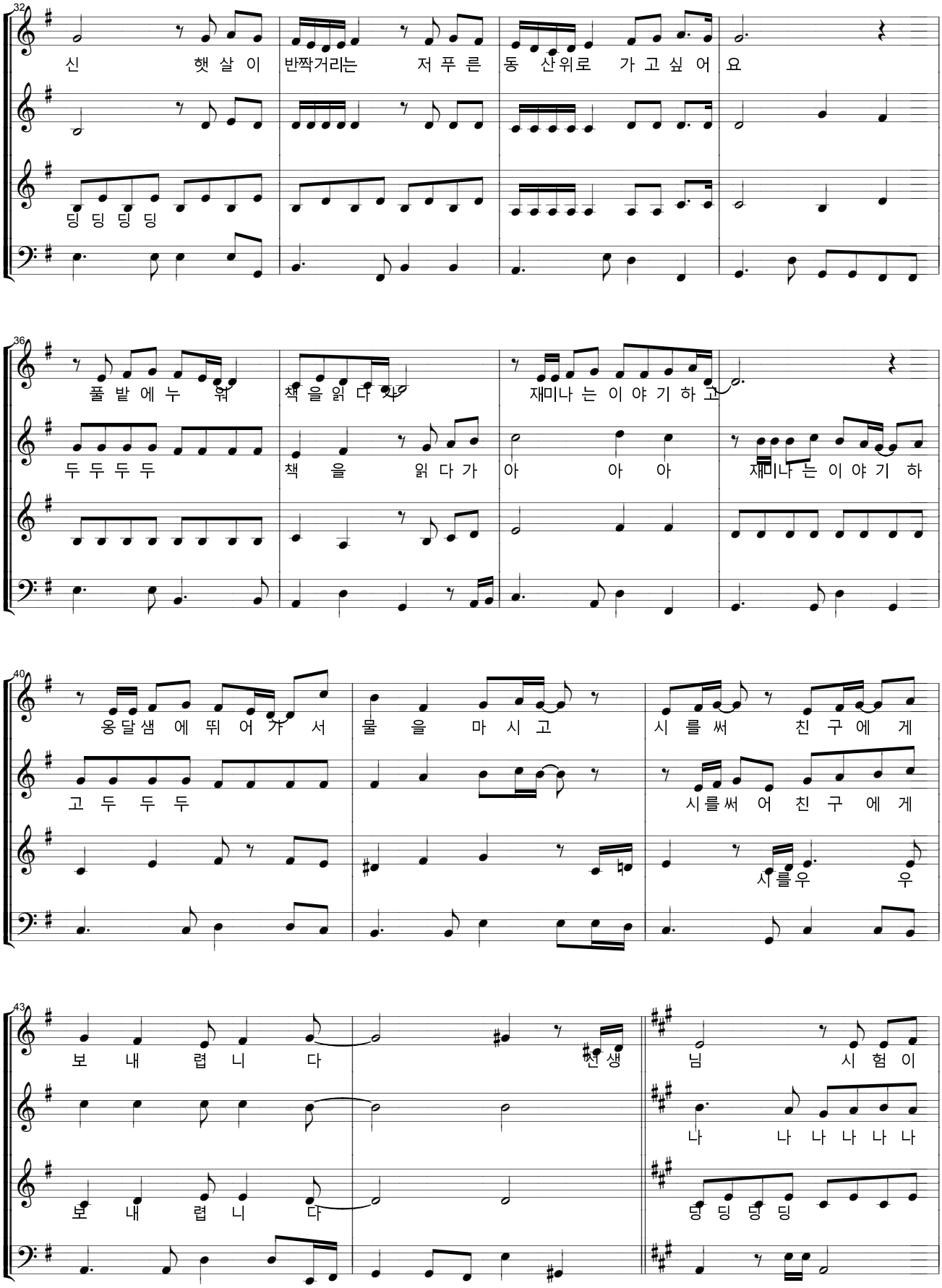
32
신 햇 살 이 반짝거리는 저 푸 른 동 산위로 가 고 싶 어 요
딩 딩 딩 딩
36
풀 밭 에 누 워 책 을 읽 다 가 재미나 는 이 야 기 하 고
두 두 두 두 책 을 읽 다 가 아 아 아 재미나 는 이 야 기 하
40
옹달샘 에 뛰 어 가 서 물 을 마 시 고 시 를 써 친 구 에 게
고 두 두 두 시를써 어 친 구 에 게
시를우 우
43
보 내 렵 니 다 선 생 님 시 험 이
나 나 나 나 나 나
보 내 렵 니 다 딩 딩 딩 딩

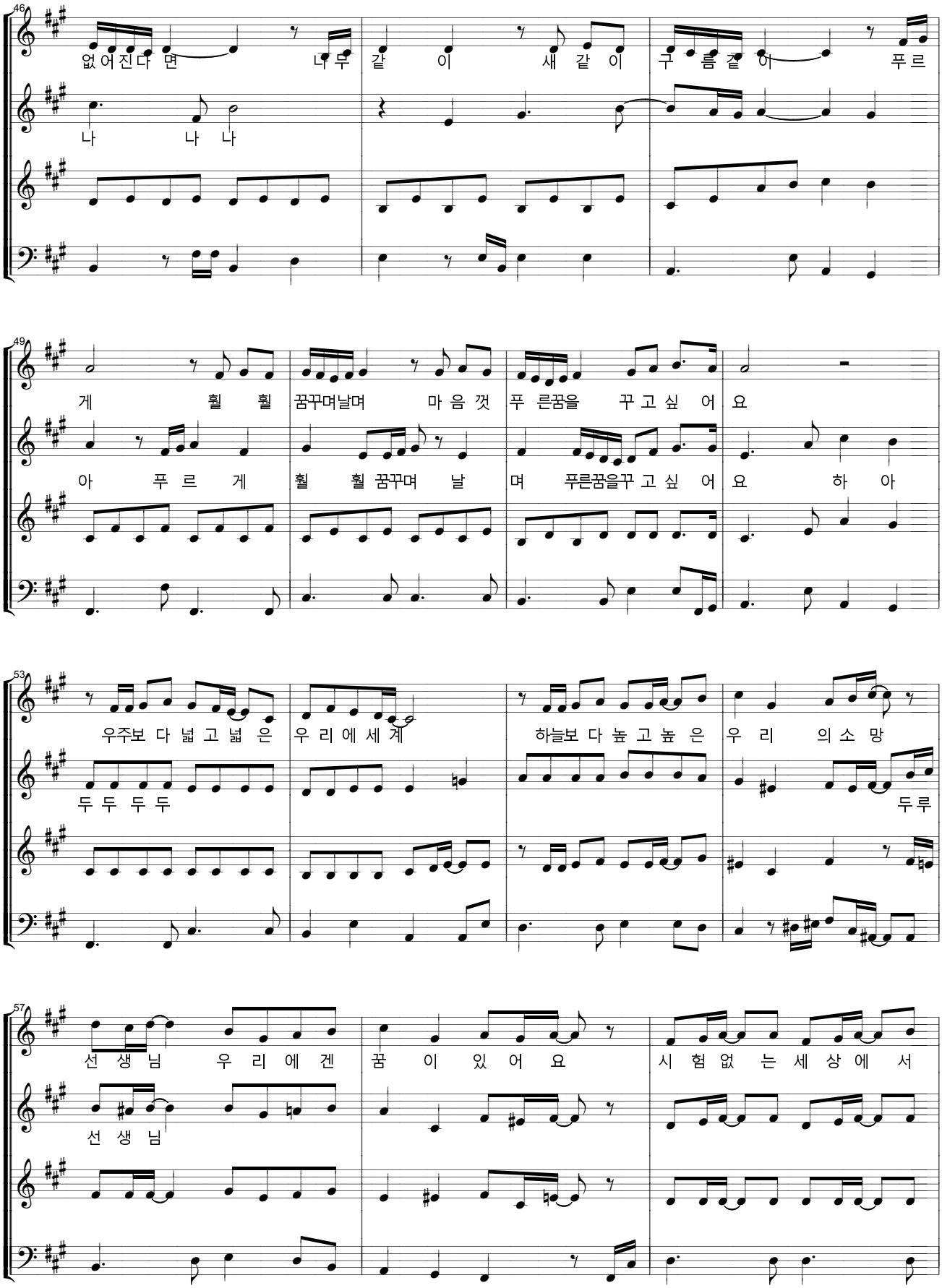
46
없어진다면 나무 같이 새 같이 구름 같이 푸르
나 나 나
49
게 훨 훨 꿈꾸며날며 마음껏 푸른꿈을 꾸고 싶어요
아 푸르게 훨 훨 꿈꾸며 날며 푸른꿈을꾸고 싶어요 하아
53
우주보다 넓고 넓은 우리에 세계 하늘보다 높고 높은 우리 의 소망
두두두두
두루
57
선생님 우리에겐 꿈이 있어요 시험없는 세상에서
선생님

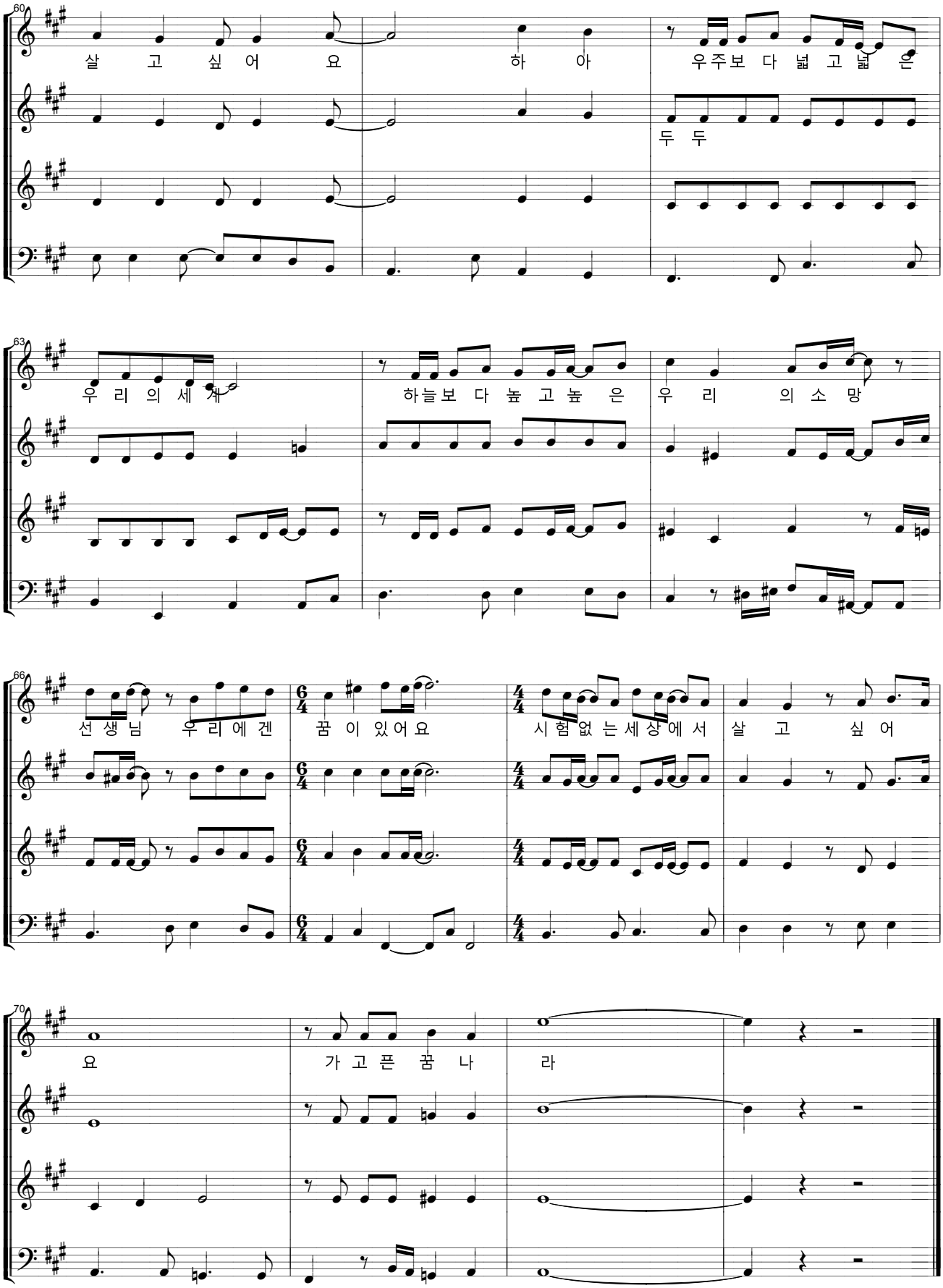
60
살 고 싶 어 요 하 아 우주보 다 넓 고 넓 은
두 두
63
우 리 의 세 계 하늘보 다 높 고 높 은 우 리 의 소 망
66
선 생 님 우 리 에 겐 꿈 이 있 어 요 시 험 없 는 세 상 에 서 살 고 싶 어
70
요 가 고 픈 꿈 나 라