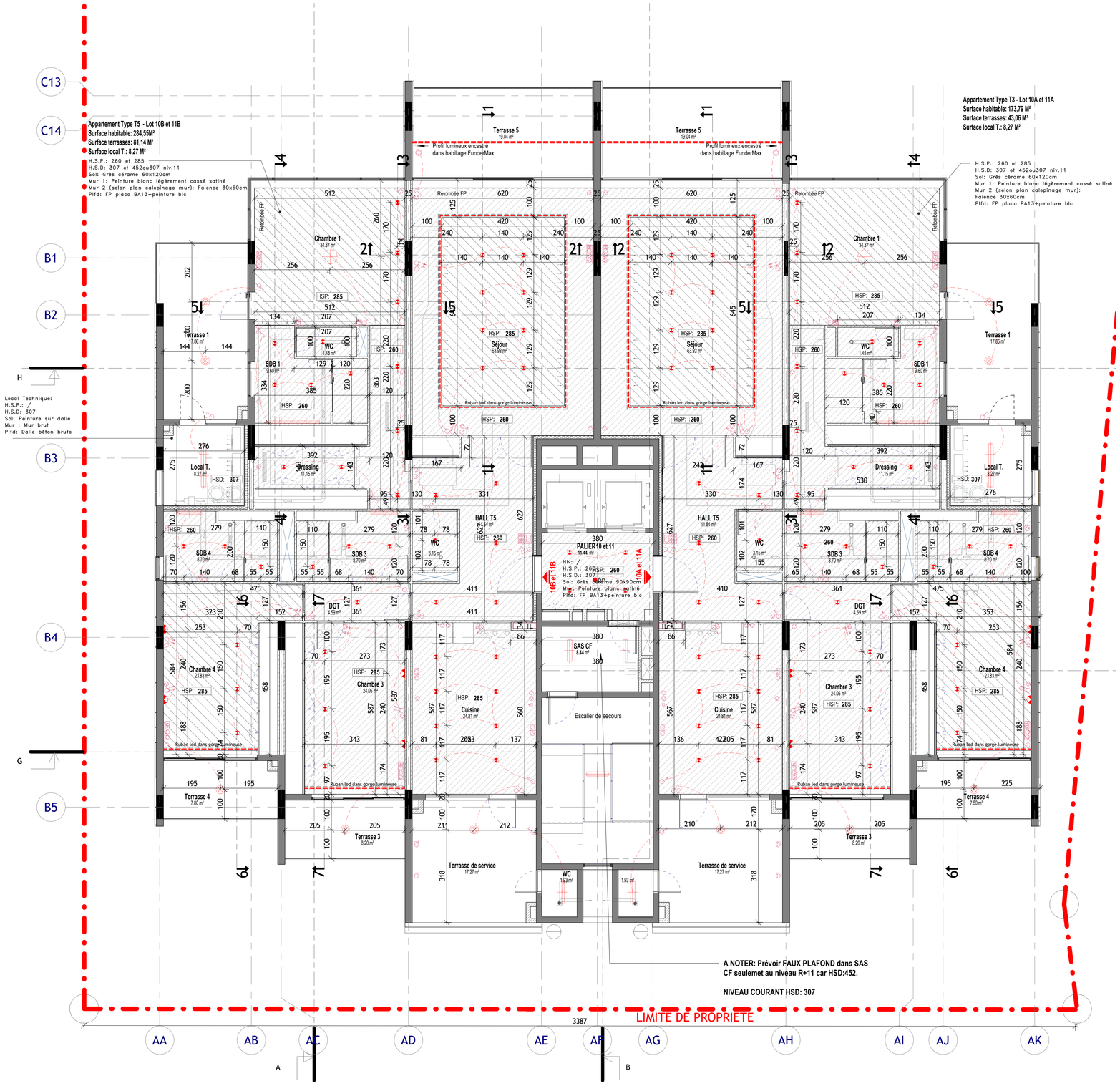

POP Ring Static Otylight ou équivalent

POP Ring Dynamic Otylight ou équivalent

SUPERNOVA XS RECESSED 330 de Deltalight (diam. selon réf. plan)

SPOTNIC M10 TRIMLESS O.F.A. de Deltalight ou équivalent

SPOT BASIQUE REF A DÉTERMMINER

SPOT EXTÉRIEUR RÉF. A DÉTERMINER

APPLIQUE MURALE RÉF. A DÉTERMINER

APPLIQUE MURALE EXT. RÉF. A DÉTERMINER

Dalle LED 60x60 cm

REGLETTE FLUORESCENTE OU PLAFONNIER ÉTANCHE A POSER SOUS DALLE

APPLIQUE TYPE REGLETTE LED SDB

RUBAN LED

PROJECTEUR fixé sur poteau, éclaire sous face des panneaux acoustique

Point lumineux (Cables en attente pour suspension)

TE Tableau électrique

DP Détecteur de présence

Interrupteur simple HT axe 110 cm

Interrupteur double

Va et vient

Va et vient double

Commande ouverture volet roulant - Ht 1.10m

Alimentation en attente pour volet roulant , unité climatiseur et hotte cuisine

Prise de courant - 16 A + terre - Ht 0.30m (sauf indication contraire)

Prise de courant - 16 A + terre - Ht 1.20m

Prise de courant étanche type PLEXO - 16 A + terre

Bloc type M1 : 2ou3 prises - 1 TV - 1 RJ45 + 1 téléphone si besoin

Prise de courant - 16 A + terre - encastré au sol

Récepteur vidéophone / Interphone

Note: Les luminaires situés dans les pièces d'eau et/ou à l'extérieur devront être étanches

Architecture Factory
Julien Moukarzel/Architecte d.p.l.g
www.architecture-factory.com
+33.0624308061/+225.09509743

DETAILS

PALM TOWERS

IMMEUBLE DE BUREAUX / HABITATION

Maitre d'ouvrage: S.C.I EBRIE

PLAN FP - LUMINAIRES R+2, R+10*Bat. résid.

(*)sauf poteaux, poutres et paliers selon niveau

Nomenclature des révisions

Numéro de révision	Date de révision	Description de la révision	Remis à
08	17/06/2020	MODIF. HABILLAGES FACADES	
07	07/05/2018	MODIF. SECURITE INCENDIE	
06	10/11/2017	MODIF. ASCENSEURS BUREAUX + CREATION SANITAIRES BUREAUX	
05	06/11/2017	MODIF. GAINE TECHNIQUE	
04	07/10/2017	MISE A JOUR	
03	10/09/2017	MODIF. NIVEAUX, EMPRISE, CIRCULATIONS, SANITAIRES BUREAUX	
02	30/03/2017	MISE A JOUR	
01	15/02/2017	MISE A JOUR DU PROJET	

Dessiné par: MB	Numéro de la feuille:	Numéro du plan:	Date : 01.12.2020
Approuvé par: JM	60	THE PALM	Echelle:

Sauvegarde dans: