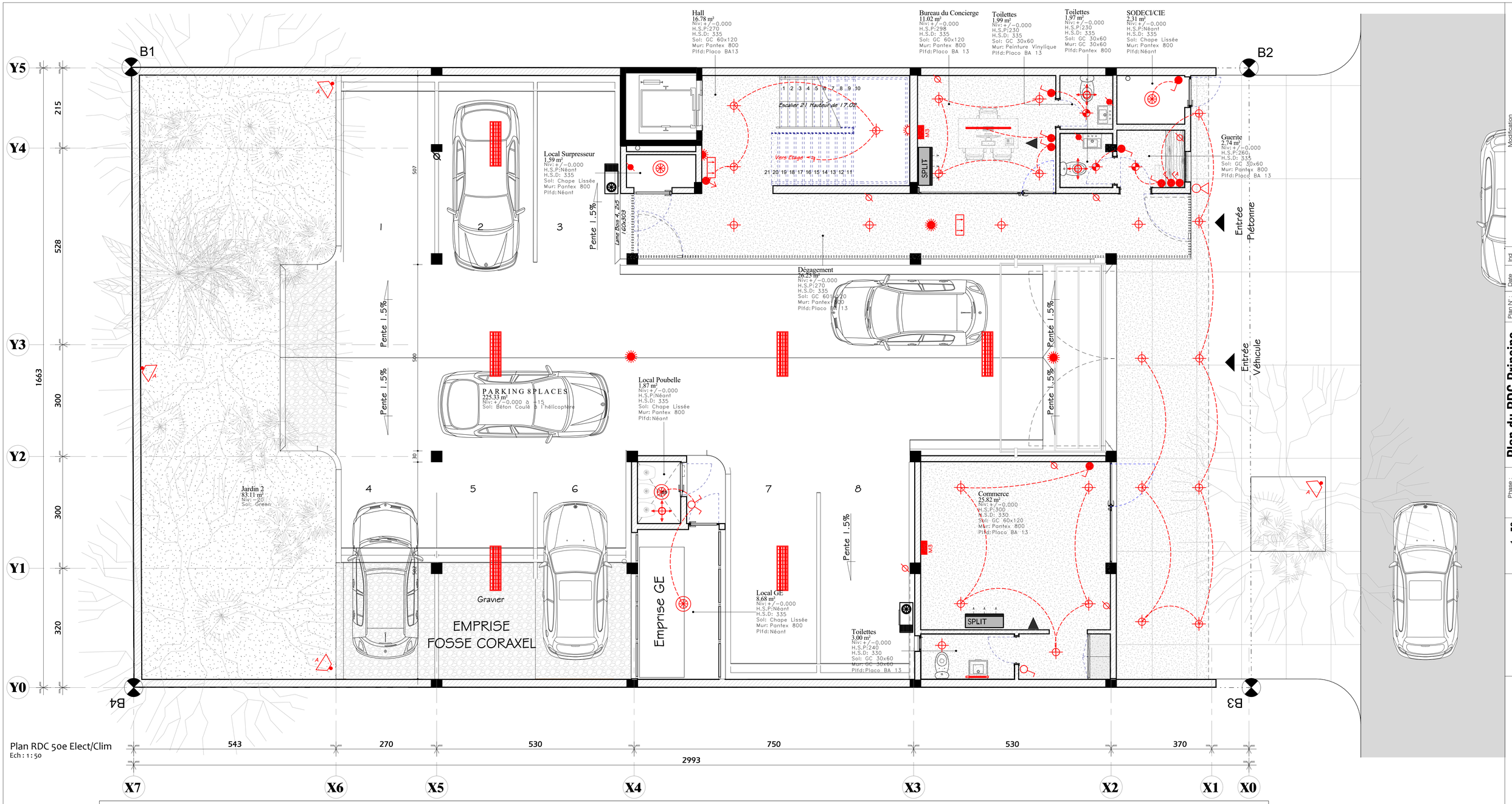

Plan RDC 50e Elect/Clim
Ech : 1 : 50

ELECTRICITE

- Interrupteur SA mosaïc 45
- Interrupteur SA mosaïc 45 (Intégré dans le chassis Alu)
- Interrupteur VV mosaïc 45
- Bouton Poussoir
- Interrupteur DSA mosaïc 45
- Détecteur de présence
- Détecteur de présence Plafonnier
- M1: 1 PC régulée, 1 PC Commandé
- M2: 2 PC régulées, 1 TV
- M3: 2 PC, 1 TV, 1 RJ45
- M4: 3 PC régulées, 4 RJ45 Téléphone -wifi
- Spot Led Etande Plafond
- Spot Led Plafond
- Spot Led Encastré Dalle
- Lustre
- Vidéophone
- Hublot Etanche
- Hublot
- Plafonnier 60 x 60 OSRAM SASU DELTA II 2DL36C
- Réglette nue de MAZDA 1x36w 120cm
- Prise courant normal 16 A + T
- Prise courant normal 16 A + T
- Applique murale double light 140
- Projecteur DA.SAR HIT-T 70W /150W
- Luminaire Encastré à Grille 2x36W 220V de type OSRAM
- Détecteur de sécurité 180° sur 12m en plafond
- Détecteur de présence
- Bloc autonome de securité 60 lumens encastré Legrand
- HP: Haut Parleur
- Alimentation électrique
- Tableau divisionnaire
- Système d'hôtte aspirante cuisine
- Bouche VMC :Extraction sanitaire

CLIMATISATION

- Dismatic
- Cassettes Encastrable à voies de soufflage d'air 60x60 (2cv)
- Cassettes Encastrable à voies de soufflage d'air 105x48 (1.5cv)
- SPLIT: split Mural
- Unité extérieure
- Unité extérieure sur Dalle

FAUX PLAFOND

- Faux plafond Type Dalles Minerale Acoustique 60x60
- Faux-plafonds Type placoplâtre (BA13)

Legende Elect/Clim
Ech : 1 : 50

Modification	Ind	Date	Plan N° :	Phase :	Echelle : 1 : 50	Format : A1	Affaire :	Date :
			3.00	EXECUTION				

Plan du RDC Principe Electricité/Clim/FP

Immeuble d'habitation R+4

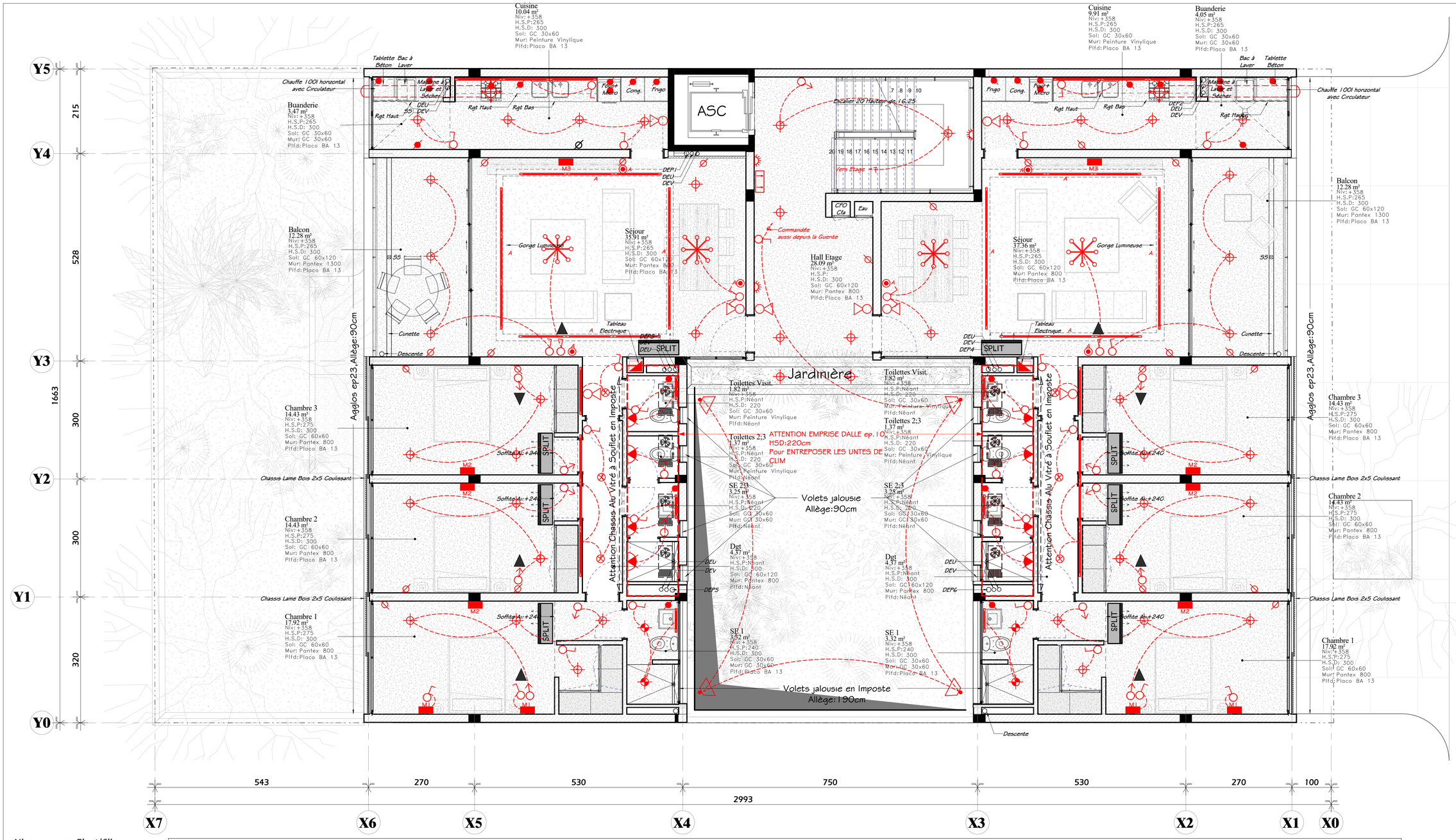

Niveau 2 50e Elect/Clim
Ech : 1 : 50

ELECTRICITE

- Interrupteur 5A mosaïc 45
- Interrupteur 5A mosaïc 45 (Intégré dans le chassis Alu)
- Interrupteur VV mosaïc 45
- Bouton Poussoir
- Interrupteur D5A mosaïc 45
- Détecteur de présence
- Détecteur de présence Plafonnier

M1	1 PC régulée 1 PC Commandé
M2	2 PC régulées 1 TV
M3	2 PC 1 TV 1 RJ45
M4	3 PC régulées 4 RJ45 Téléphone -wifi

- Spot Led Etande Plafond
- Spot Led Plafond
- Spot Led Encastré Dalle
- Lustre
- Vidéophone
- Hublot Etanche
- Hublot
- Plafonnier 60 x 60 OSRAM SASU DELTA II 2DL36C
- Réglette nue de MAZDA 1x36w 120cm
- Prise courant normal 16 A + T
- Prise courant normal 16 A + T
- Applique murale double light 140
- Projecteur DA.SAR HIT-T 70W /150W
- Luminaire Encastré à Grille 2x36W 220V de type ORSRAM
- Détecteur de sécurité 180° sur 12m en plafond
- Détecteur de présence
- Bloc autonome de securité 60 lumens encastré Legrand
- Haut Parleur (HP)
- Alimentation électrique
- Tableau divisionnaire
- Système d'hôtte aspirante cuisine
- Bouche VMC :Extraction sanitaire

CLIMATISATION

- Dismatic
- Cassettes Encastrable à voies de soufflage d'air 60x60 (2cv)
- Cassettes Encastrable à voies de soufflage d'air 105x48 (1.5cv)
- split Mural (SPLIT)
- Unité extérieure
- Unité extérieure sur Dalle

FAUX PLAFOND

- Faux plafond Type Dalles Minerale Acoustique 60x60
- Faux-plafonds Type placoplâtre (BA13)

Legende Elect/Clim
Ech : 1 : 50

Modification	Ind	Date	Plan N°
			3.01

Phase : EXECUTION

Echelle : 1 : 50

Format : A1

Affaire :

Date :

Plan Etage Principe Electricité/Clim/FP

Immeuble d'habitation R+4

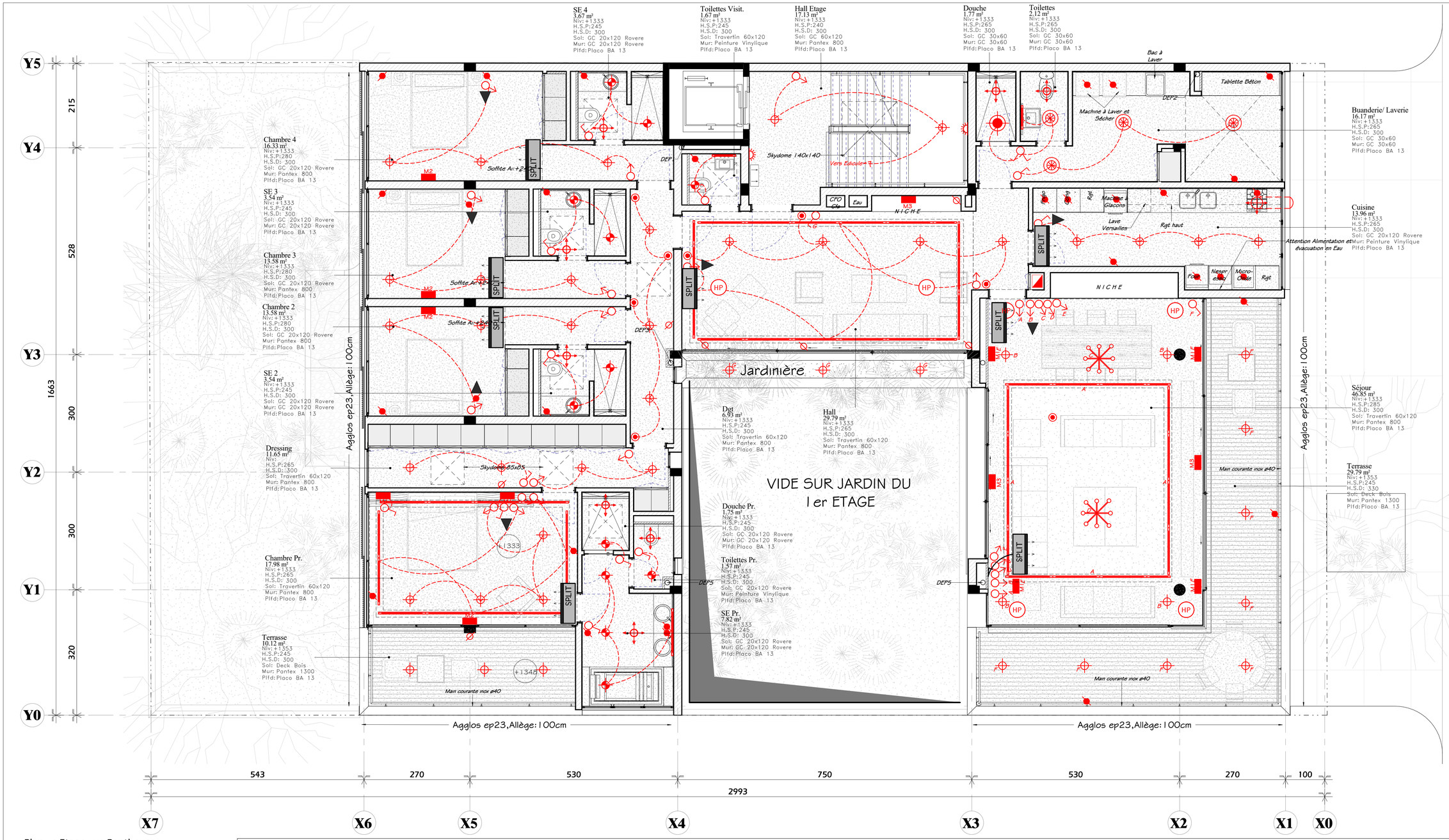

Plan 4e Etage 50e Penthouse
Ech : 1:50
Elect/Clim

ELECTRICITE

- Interrupteur 5A mosaïc 45
- Interrupteur 5A mosaïc 45 (Intégré dans le chassis Alu)
- Interrupteur VV mosaïc 45
- Bouton Poussoir
- Interrupteur DSA mosaïc 45
- Détecteur de présence
- Détecteur de présence Plafonnier

M1	1 PC régulée 1 PC Commandé
M2	2 PC régulées 1 TV
M3	2 PC 1 TV 1 RJ45
M4	3 PC régulées 4 RJ45 Téléphone -wifi

- Spot Led Etande Plafond
- Spot Led Plafond
- Spot Led Encastré Dalle
- Lustre
- Vidéophone
- Hublot Etanche
- Hublot
- Plafonnier 60 x 60 OSRAM SASU DELTA II 2DL36C
- Réglette nue de MAZDA 1x36w 120cm
- Prise courant normal 16 A + T
- Prise courant normal 16 A + T
- Applique murale double light 140
- Projecteur DA.SAR HIT-T 70W /150W
- Luminaire Encastré à Grille 2x36W 220V de type ORSRAM
- Détecteur de sécurité 180° sur 12m en plafond
- Détecteur de présence
- Bloc autonome de securité 60 lumens encastré Legrand
- HP — Haut Parleur
- Alimentation électrique
- Tableau divisionnaire
- Système d'hôtte aspirante cuisine
- Bouche VMC :Extraction sanitaire

CLIMATISATION

- Dismatic
- Cassettes Encastrable à voies de soufflage d'air 60x60 (2cv)
- Cassettes Encastrable à voies de soufflage d'air 105x48 (1.5cv)
- SPLIT — split Mural
- Unité extérieure
- Unité extérieure sur Dalle

FAUX PLAFOND

- Faux plafond Type Dalles Minerale Acoustique 60x60
- Faux-plafonds Type placoplâtre (BA13)

Legende Elect/Clim
Ech : 1:50

Modification | Ind | Date | Plan N° : 3.02

Plan 4e Etage Principe Electricité/Clim/FP

Phase : EXECUTION
Echelle : 1 : 50
Format : A1
Affaire :
Date :

Immeuble d'habitation R+4