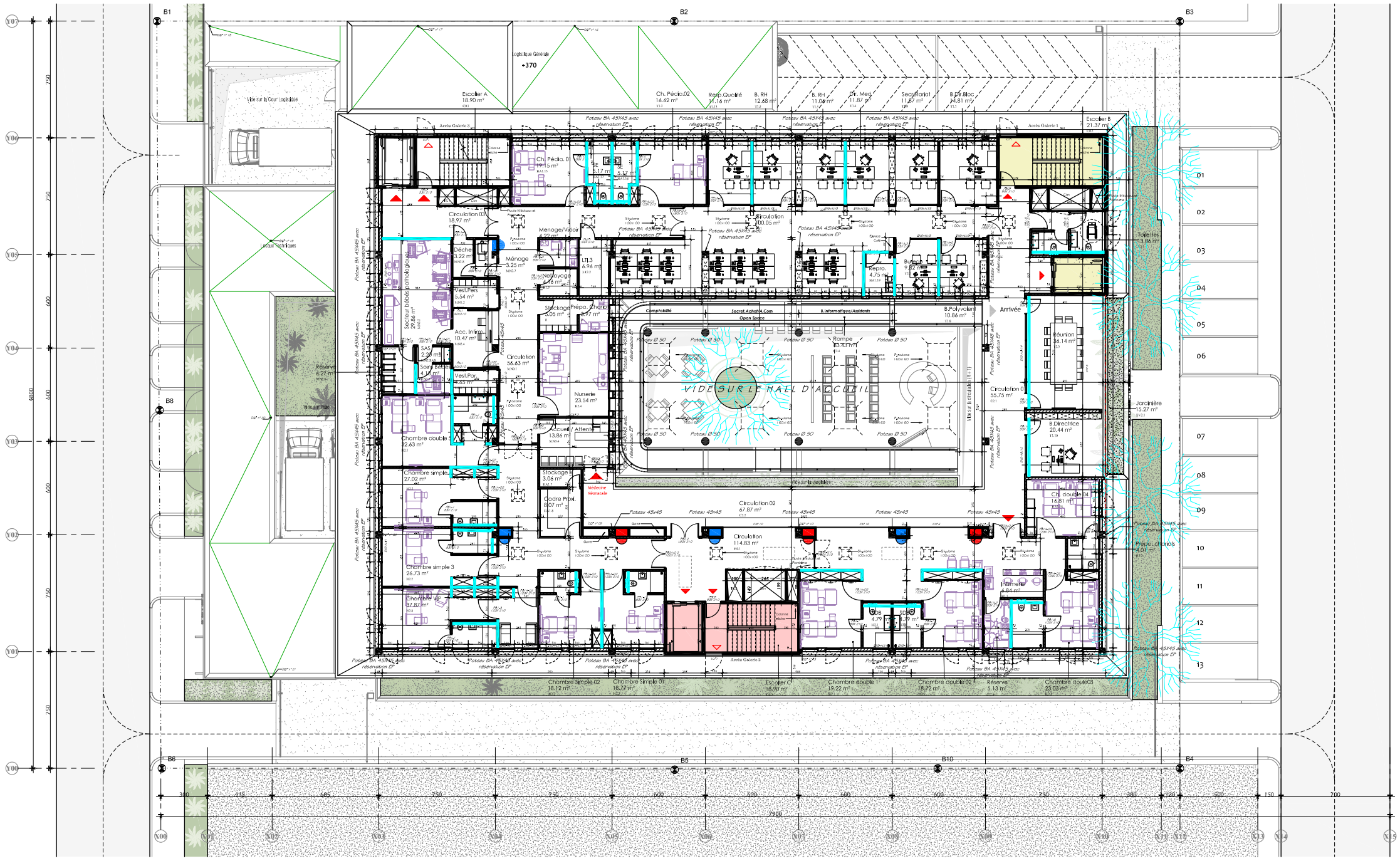

LEGENDE :

- Ascenceur 1, Escaliers A — Accès logistiques, personnels
- Ascenceur 2, Escaliers B — Accès Visiteurs
- Ascenceur 3, Escaliers C — Accès Patients
- Espace vert

N

Calepinage de Menuisene Aluminum:

CAC : Chassis Aluminium Coulissant

CAF : Chassis Aluminium Fixe

CAP : Chassis Aluminium Persienne

VJP : Volet Jalousie Porte

PA : Porte Automatique

PAL : Porte Aluminium Vitrée

PAL1A : Porte Aluminium Asservie

PAL-AUTO : Porte Aluminium Vitrée Coulissant Automatique

PP : Passe-plat

ENS-ALV : Ensemble Aluminium Vitré

Calepinage de Menuisene Bois:

PBR : Porte Bois Renforcée

PBCF : Porte Bois Coupe Feu

PBP : Porte Bois Persienne

PB1-1 : Porte Bois Pleine 83x210

PB1-2 : Porte Bois Pleine 93x210

PB1-3 : Porte Bois Pleine 123x210

PB1A-1 : Porte Bois Pleine Asservie 83x210

PB1A-2 : Porte Bois Pleine Asservie 93x210

PB1A-3 : Porte Bois Pleine Asservie 123x210

PB1A-O1 : Porte Bois Pleine Asservie 93x210 + Oculus

PB1A-O2 : Porte Bois Pleine Asservie 123x210 + Oculus

PB1A-A : Porte Bois Pleine Asservie Automatique

PB1A-SVO : Porte Bois Pleine Asservie Semi Vitrée + Oculus

PB2 : Porte Bois 2 Ventaux

PB2A : Porte Bois 2 Ventaux Asservie

PB2A-O : Porte Bois 2 Ventaux Asservie + Oculus

PB2O : Porte Bois 2 Ventaux + Oculus

PB3 : Porte Bois 2 Ventaux va & vient

PB3A : Porte Bois 2 Ventaux va & vient Asservie

PB3A-O : Porte Bois 2 Ventaux va & vient Asservie + Oculus

PB3O : Porte Bois 2 Ventaux va & vient + Oculus

PBAI : Porte Bois Asservie Isophonique

PEL-A : Porte à Effacement Latéral Asservie

PEL-AO : Porte à Effacement Latéral Asservie + Oculus

PEL-AI : Porte à Effacement Latéral Asservie Isoterme

PEL-ACM : Porte à Effacement Latéral Asservie + Code Alanuel

PEL-APX : Porte à Effacement Latéral Asservie Automatique + Protection Rayon X

Niveau ± 0.00 Projet = + 11.70 NGCI

REPUBLIQUE DE COTE D'IVOIRE - ABIDJAN

COMMUNE COCODY

CLINIQUE PROCREA

- CHANTIER -

MAITRISE D'OUVRAGE :
CLINIQUE PROCREA

MAITRISE D'OUVRAGE DELEGUEE :
EKPO Engineering
Cyrille Janssens
EKPO Engineering
Manager
Tél:+32 470 32 70 86
cyrille.janssens@ekpoengineering.com

MAITRISE D'OEUVRE DE CONCEPTION :
KOFFI & DIABATE ARCHITECTES
17 B.P 93 Abidjan 17 République de Côte d'Ivoire
Boulevard Lagunes Cocody Zone Nord
Tél.: (00 225) 22 48 33 33 - Fax: (00 225) 22 48 33 34
www.koffi-diabate.com

BUREAU D'ETUDE TECHNIQUES

BUREAU DE CONTROLE TECHNIQUE :
VERITAS
Bureau Veritas - Décrée Côte d'Ivoire
Bâ Route Angle Rue Thomasset - Abidjan
1453 Abidjan
Abidjan 01

Titre du Document :

PLACO_ Etage 2

Plan N° :	Corps d'Etat	Etape du projet	Dessiné par
0.30	ARCHITECTURE	- CHANTIER -	Guillaume KOFFI
	Type de Document	Référence	Vérifié par
	DESSIN	18EQ1096	Cindy Moukarzel
		Date	Echelle / Format
		Février 2021	1 / 100 — 1090 x 594

Date	Indice	Modification	Date	Indice	Modification
20.03.2020	Indice A	Stockage et Rangement (Radio) > R+2	18.09.2020	Indice E	Modification bureau stage et section de poteaux à Ø 50
16.04.2020	Indice B	Rajout de réservation DEP à certains poteaux	18.02.2021	Indice F	Modif Ch Pédiatrie/Salle de Formation/Kinetie VIP/Pharm
24.04.2020	Indice C	Poteaux de Renversée du projet (45x45 cm	23.02.2021	Indice G	Mise à jour suite à la remarque de la MO
27.05.2020	Indice D	Ajouts Modifications en réponses aux entreprises			