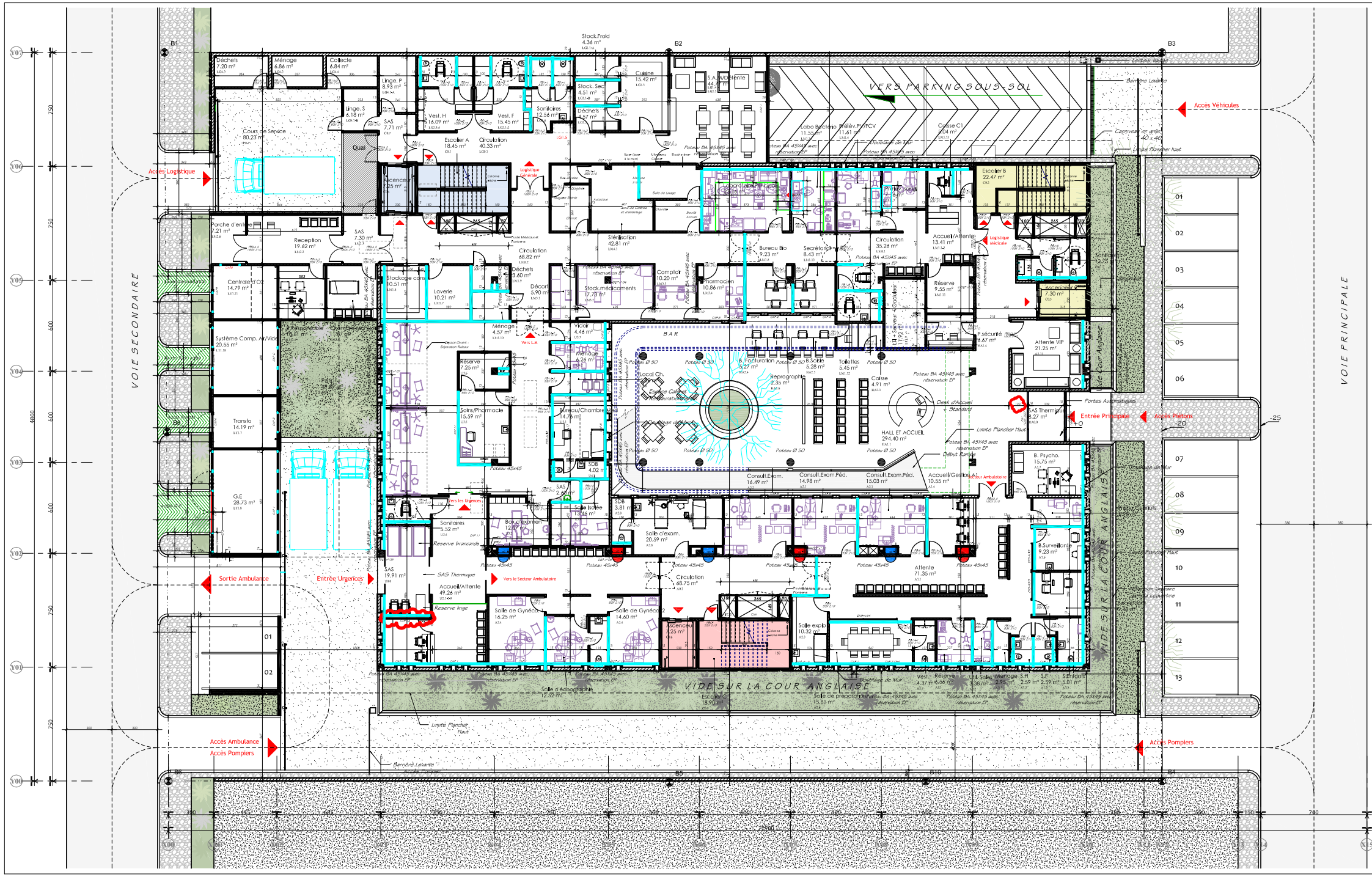

LEGENDE :

- Ascenceur 1, Escaliers A — Accès logistiques, personnels
- Ascenceur 2, Escaliers B — Accès Visiteurs
- Ascenceur 3, Escaliers C — Accès Patients
- Espace vert

Calepinage de Menusene Aluminium:

CAC : Chassis Aluminium Coulissant

CAF : Chassis Aluminium Fixe

CAP : Chassis Aluminium Persienne

VJP : Volet Jalousie Porte

PA : Porte Automatique

PAL : Porte Aluminium Vitrée

PAL1A : Porte Aluminium Asservie

PAL-AUTO : Porte Aluminium Vitrée Coulissant Automatique

PP : Passe-plat

ENS-ALV : Ensemble Aluminium Vitré

Calepinage de Menusene Bois:

PBR : Porte Bois Renforcée

PBCF : Porte Bois Coupe Feu

PBP : Porte Bois Persienne

PB1-1 : Porte Bois Pleine 83x210

PB1-2 : Porte Bois Pleine 93x210

PB1-3 : Porte Bois Pleine 123x210

PB1A-1 : Porte Bois Pleine Asservie 83x210

PB1A-2 : Porte Bois Pleine Asservie 93x210

PB1A-3 : Porte Bois Pleine Asservie 123x210

PB1A-O1 : Porte Bois Pleine Asservie 93x210 + Oculus

PB1A-O2 : Porte Bois Pleine Asservie 123x210 + Oculus

PB1A-A : Porte Bois Pleine Asservie Automatique

PB1A-SVO : Porte Bois Pleine Asservie Semi Vitrée + Oculus

PB2 : Porte Bois 2 Ventaux

PB2A : Porte Bois 2 Ventaux Asservie

PB2A-O : Porte Bois 2 Ventaux Asservie + Oculus

PB2O : Porte Bois 2 Ventaux + Oculus

PB3 : Porte Bois 2 Ventaux va & vient

PB3A : Porte Bois 2 Ventaux va & vient Asservie

PB3A-O : Porte Bois 2 Ventaux va & vient Asservie + Oculus

PB3O : Porte Bois 2 Ventaux va & vient + Oculus

PBAI : Porte Bois Asservie Isophonique

PEL-A : Porte à Effacement Latéral Asservie

PEL-AO : Porte à Effacement Latéral Asservie + Oculus

PEL-AI : Porte à Effacement Latéral Asservie Isoterme

PEL-ACM : Porte à Effacement Latéral Asservie + Code Manuel

PEL-APX : Porte à Effacement Latéral Asservie Automatique + Protection Rayon X

Niveau ± 0.00 Projet = + 11.70 NGCI

REPUBLIQUE DE COTE D'IVOIRE - ABIDJAN

COMMUNE COCODY

CLINIQUE PROCREA

- CHANTIER -

MAITRISE D'OUVRAGE :
CLINIQUE PROCREA

MAITRISE D'OUVRAGE DELEGUEE :
EKPO Engineering
Cyrille Janssens
EKPO Engineering
Manager
Tél:+32 470 32 79 69
cyrille.janssens@ekpoengineering.com

MAITRISE D'OEUVRE DE CONCEPTION :
KOFFI & DIABATE ARCHITECTES
17 BP 59 Abidjan 17 République de Côte d'Ivoire
Boulevard Lagunaire Cocody Dokita Nord
Tél.: (00 225) 22 48 33 33 Fax: (00 225) 22 48 33 34
www.koffi-diabate.com

BUREAU D'ETUDE TECHNIQUES

BUREAU DE CONTROLE TECHNIQUE :
VERITAS
Bureau Veritas - Afrique Côte d'Ivoire
Bd Route Angle Rue Thomasset - Abidjan
1450 Abidjan
Abidjan 01

Titre du Document :

PLACO _RDC Rez de Chaussee

Plan N° :	Etape d'Etat	Etape du projet	Controlé par
0.20	ARCHITECTURE	- CHANTIER -	Guillaume KOFFI
		Affaire N° : 18EQ1096	Dessiné par : Cindy Moukarzel
	Type de Document DESSIN	Date : Février 2021	Echelle : 1 : 100 — Format : 1050 x 594

Date	Indice	Modification	Date	Indice	Modification
20.03.2020	Indice A	Stockage et Rangement (Radio) + Rez	15.06.2020	Indice E	Modification bureau etage et section de poteaux à 0 ft
16.04.2020	Indice B	Ajout de reservation DEP à certains poteaux	18.02.2021	Indice F	Modif Ch.Pédiatrie Salle de Formation/Atelier VP/Pharm
24.04.2020	Indice C	Poteaux de Ferraillage du projet (45x45 cm	23.02.2021	Indice G	Mise à jour suite à la demande de la MOD
27.05.2020	Indice D	Ajouts Modifications en réponses aux entreprises			