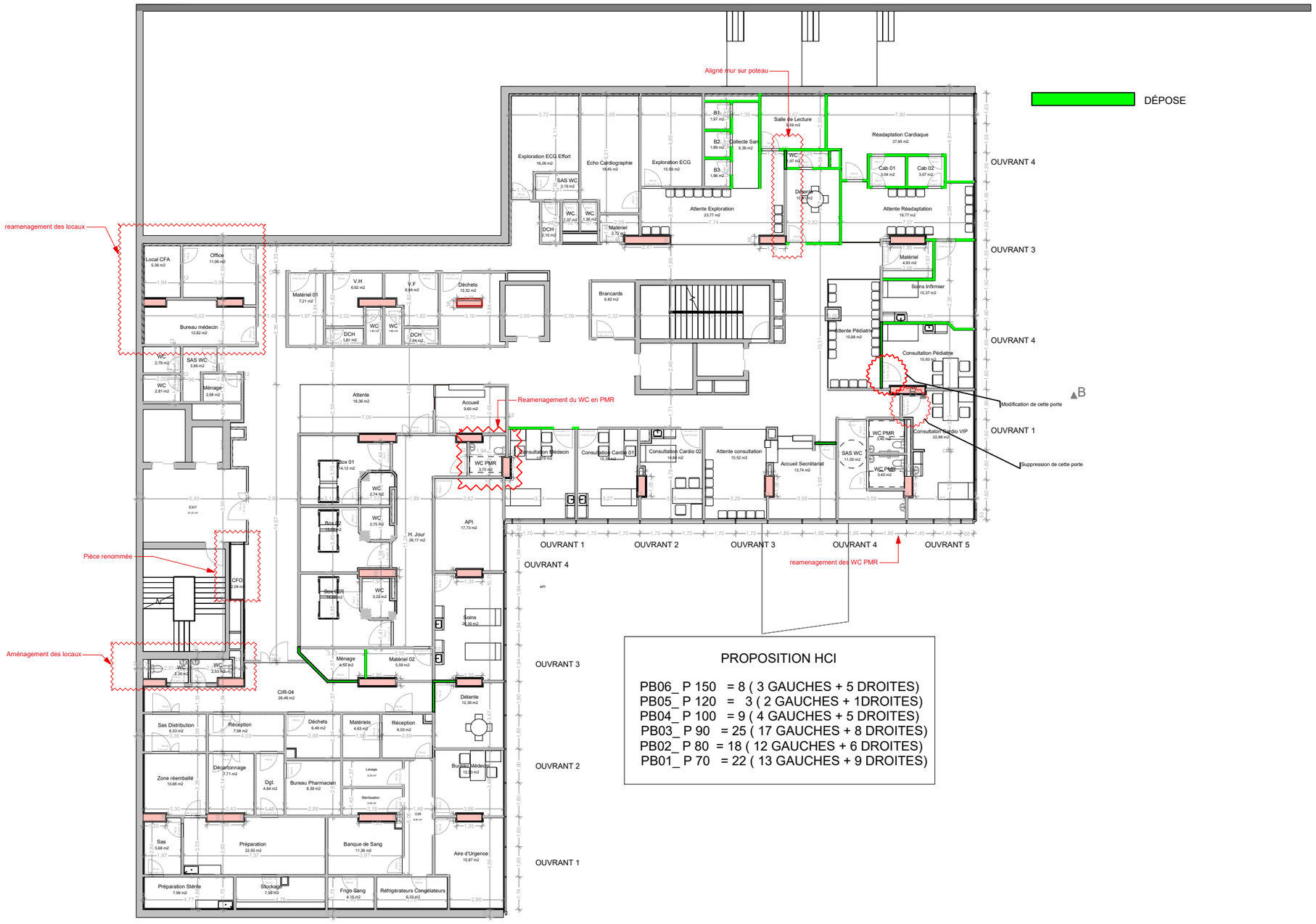

PROPOSITION HCI

PB06_ P 150 = 8 (3 GAUCHES + 5 DROITES)
PB05_ P 120 = 3 (2 GAUCHES + 1DROITES)
PB04_ P 100 = 9 (4 GAUCHES + 5 DROITES)
PB03_ P 90 = 25 (17 GAUCHES + 8 DROITES)
PB02_ P 80 = 18 (12 GAUCHES + 6 DROITES)
PB01_ P 70 = 22 (13 GAUCHES + 9 DROITES)

PROJET CLINIQUE GOUMIN R-2/PS2 : CONSULTATION