SIMC
SOCIETE D'IMPORTATION DE MATERIAUX
ET DE CONSTRUCTION EN COTE D'IVOIRE

DOSSIER DE PRESENTATION

- *TRAVAUX DE RENOVATION ET D'AMENAGEMENT INTERIEUR*
- *FAUX-PLAFONDS ET CLOISONS EN PLAQUES DE PLÂTRES*
- *FAUX-PLAFONDS MODULABLES*
- *CLOISONS DE BUREAUX AMOVIBLES*
- *ISOLATION THERMIQUE ET PHONIQUE PAR L'INTERIEUR*
- *ISOLATION THERMIQUE PAR L'EXTERIEUR (I.T.E)*
- *PROJECTION MECANIQUE PLÂTRES ET ENDUITS*

SIMC CÔTE D'IVOIRE, ZONE 3 RUE DES CARROSSIERS, SARL au capital de 5.000.000 FCFA – 16 BP 1262 ABIDJAN 16
RCCM N° : CI-ABJ-2017-B-19990 CC : 171735064 W TEL : +225 21 25 00 01 /11 – E-mail : info@smic-ci.com

NOS PRESTATIONS

- Travaux de rénovation intérieur :

*** Peinture Intérieur/Extérieur Bâtiment
*** Traitement de fissures
*** Toiles à peindre et autres revêtements muraux
*** Maçonnerie
*** Ragréage sol
*** Etanchéité des chapes en salles d'eau
*** Etanchéité
*** Pose de Carrelages et Faïences
*** Pose de Moquettes et autres sols souples
*** Pose de parquet Stratifiés
*** Traitement de sol: Peinture de sol, résine époxy, béton ciré etc…
*** Menuiserie Bois et Aluminium
*** Electricité

- Faux-plafond:

*** Faux-plafond en plaques de plâtres BA13 et autres ouvrages en BA13
*** Faux-Plafond en dalles modulables

- Cloisons:

*** Cloisons de distribution ou doublage en plaques de plâtre BA13
*** Cloisons de distribution amovibles Type CORAMINE

- Isolation:

*** Isolation Thermique et phonique par l'intérieur
*** Isolation par l'Extérieur (ITE)

- Traitement et revêtements muraux :

*** Enduit plâtre projeté (Grossissement)
*** Enduit de finition sur parpaing et plaques de plâtres

- Plomberie :

*** Pompes et Surpresseurs
*** Adduction d'eau, Robinetterie

- Piscine :

*** Matériels
*** Accessoires piscine

NOS REFERENCES

1. **CAP SUD 2 :** Partenaire SETAO – BOUYGUES AFRIQUE DE L'OUEST

* Réalisation des Faux-plafond, cloisons, et tous type de travaux en plaque de plâtre BA13.

* Réalisation de l'Isolation Par l'Extérieur de l'extension du centre commercial.

2. **HOTEL AZALAI :** Partenaire SPINTOS

* Travaux de cloisonnement en BA13 d'un hôtel en construction sur 13 Niveaux

* Projet de 150.000 m² d'ouvrage à réaliser.

* Travaux de Faux-plafond en BA13 sur les 13 Niveaux espaces communs + Niveaux de chambre.

3. **PRIMA CENTER:** Partenaire SETAO – BOUYGUES AFRIQUE DE L'OUEST

* Réalisation des Faux-plafond, cloisons, et tous type de travaux en plaque de plâtre BA13.

4. **CAP SUD 3:** Partenaire SETAO – BOUYGUES AFRIQUE DE L'OUEST

* Réalisation des Faux-plafond, cloisons, et tous type de travaux en plaque de plâtre BA13.

5. **AEROPORT INTERNATIONNAL FHB - Zone VIP – SALON BUSINESS**

* Travaux de Cloisons et Faux-Plafond en plaques de plâtres BA13.

* Travaux d'Enduits et Peinture sur Murs et Plafond.

* Travaux d'enduits décoratifs.

6. **SIEGE HULL BLYTH: SOCIETE SPECIALISEE DANS LE FRET MARITIME**

* Réhabilitation clé en main d'un R+3.

* Aménagement intérieur de tous les espaces bureaux du siège.

7. **AGENCE BANQUES BICICI: PARTENAIRE CABINET KOFFI GUILLAUME**

* Réalisation en partenariat de tous les travaux de Faux-plafond, enduit-peinture et autres revêtements muraux des agences de la banque BICICI sur Abidjan.

8. **UN JOUR DE PAIN: PARTENAIRE PROSUMA**

* Réalisation Concept et travaux d'aménagement d'une chaîne de boulangerie pour le groupe PROSUMA.

9. **POLYCLINIQUE INDENIE:** Partenaire Lines & Visions

* Travaux de Faux-plafond et cloisons dans le cadre de la réhabilitions de 4 polycliniques, allant de R+3 au R+6.

10. **GOS ORANGE:** PARTENAIRE C.D.E

* Travaux de Faux-plafond en dalles métalliques perforées.

11. **CENTRE DE DIALYSE D'ABIDJAN: Partenaire SIMC**

* Travaux de cloisonnement
* Cloisons Sèches Cintrées
* Faux-plafond BA13 & Faux-Plafond Modulable

12. **SIEGE CNPS: PARTENAIRE SIMC**

* Travaux de Faux-plafond Modulables 60*60 et BA13
* Enduit/Peinture
* Pose de Carrelage et Faïences

13. **B.D.A (BANQUE D'ABIDJAN) : PARTENAIRE SPOVIS**

* Travaux de Faux-plafond Acoustique perforé aléatoire
* Travaux de Faux-plafond Modulaire 600*600
* Travaux de pose de Plinthes stratifiés préfabriquées

14. **HOPITAL MERE-ENFANT : PARTENAIRE TOVAMAH**

* Travaux de Cloisons techniques cintrées
* Travaux de Faux-plafond BA13 Acoustiques
* Travaux de Faux-plafond Hygiène

15. HOTEL BYBLOS: SCI LES PALETUVIERS

* Travaux de Faux-plafonds BA13 Design

LES PROJETS EN COURS

Nos estimations de chiffre d'affaire pour l'année en cours sont nettement en phase de croissance, au vu des projets en cours de finalisation de négociations contractuelles.

1. TWIN TOWERS

ENTREPRISE : D. INVEST COMPANY

Descriptif du projet :

Deux tours de 12 niveaux constituant des bureaux et des habitations.

Lots en phase d'obtention :

- Cloisons
- Faux plafond BA13

Montant du marché : **200.000.000 HT FCFA** (deux cent mille de francs CFA)

2. LE TEMPLE

ENTREPRISE : C.I.C.O

Descriptif du projet : Construction d'une Eglise

Lots en phase d'obtention : Enduits projetés, Faux-Plafond

Montant du marché : **80 000 000** (Quatre-vingt million de francs CFA)

3. SIEGE ORANGE CI

ENTREPRISE : VALLEE AFRIQUE

Descriptif du projet : Construction du nouveau siège d'Orange CI

Lots en phase d'obtention : Faux-Plafond

Montant du marché : **170 000 000** (cent soixante-dix millions de francs CFA)

4. GARDEN PLAZA

ENTREPRISE : SOTAGERV-CI

Descriptif du projet : Construction d'un centre commercial et immeuble d'habitation

Lots en phase d'obtention : Enduits projetés, Cloisons, Faux-Plafond

Montant du marché : **650 000 000** (six cent cinquante millions de francs CFA)

5. PROJET ALLABRA

Construction d'une promotion immobilière haut standing

Construction piscine

Valeur : 14.500.000

État : 35%

6. PROJET IMMEUBLE HTC

Construction immeuble d'habitation

Construction piscine: 11.300.000

État: 25%

7. PROJET IMMEUBLE YSK

Construction d'un immeuble d'habitation

Installation Circuit d'alimentation en eau par pompe et stockage Tank

Valeur: 22.500.000

État: 40%

8. VILLA TIMOTHE

Construction villa duplex

Travaux de piscine domestique

Valeur : 8.500.000

État: 70%

IDENTIFICATION DE L'ENTREPRISE

Forme Juridique: SARL

Secteur d'activité : Rénovation et Aménagements Intérieurs, Faux-plafonds, Cloisons, Isolation, Maçonnerie, Enduits, Peinture, Menuiseries Bois et Aluminium, Electricité, Plomberie, Etanchéité, Piscine.

Adresse: Zone 3, Rue des CARROSSIERS

Boite Postale: 16 BP1262 Abidjan 16

Téléphone: 21 25 00 01

E-mail: info@simc-ci.com

Société spécialisée dans la rénovation et la réhabilitation de bâtiments, les faux-plafond, Cloisons en plaque de plâtre, Revêtements muraux et Sols, et toutes autres prestations de Finitions bâtiment.

SIMC assure la mise en œuvre et le suivi en matière d'étude et réalisation de projets d'aménagement intérieur ou de rénovation. A la base spécialisée dans tous type de Faux-plafond et cloisons en plaque de plâtre, SIMC a su développer son offre de services en proposant tous types de travaux de second œuvre bâtiment.

Tous les plans et chiffrages sont étudiés en interne par notre bureau d'étude.

SIMC propose une assistance technique à votre écoute tout au long de la réalisation de projets

Dans un contexte où le marché de la construction est en plein essor, SIMC a su développer son offre par l'élargissement de sa gamme de produits, et se présente aujourd'hui comme un acteur majeur dans la distribution de produits spécialisés pour le bâtiment.

Nous disposons aujourd'hui d'entrepôts de stockage, pour certains délocalisés de notre siège, et d'un show-room, constituant notre vitrine d'exposition ainsi que notre point de vente principale, sis en zone 3, rue des carrossiers.

Notre effectif à ce jour se compose de :

- 4 Agents commerciaux
- 3 cadres
- 3 chauffeurs
- 7 Manutentionnaires et manouvres

Dans cet élan de croissance, nous avons fait l'acquisition cette année, d'un second point de vente, en cours d'aménagement, sis Riviera FAYA, afin de couvrir désormais la zone Abidjan Nord.

Nos entrepôts de stockage

KNAUF
FUGENFULLER

ikebana

SHOW ROOM – Point de vente actuel

liper
INGCO
Make The World In Your Hands
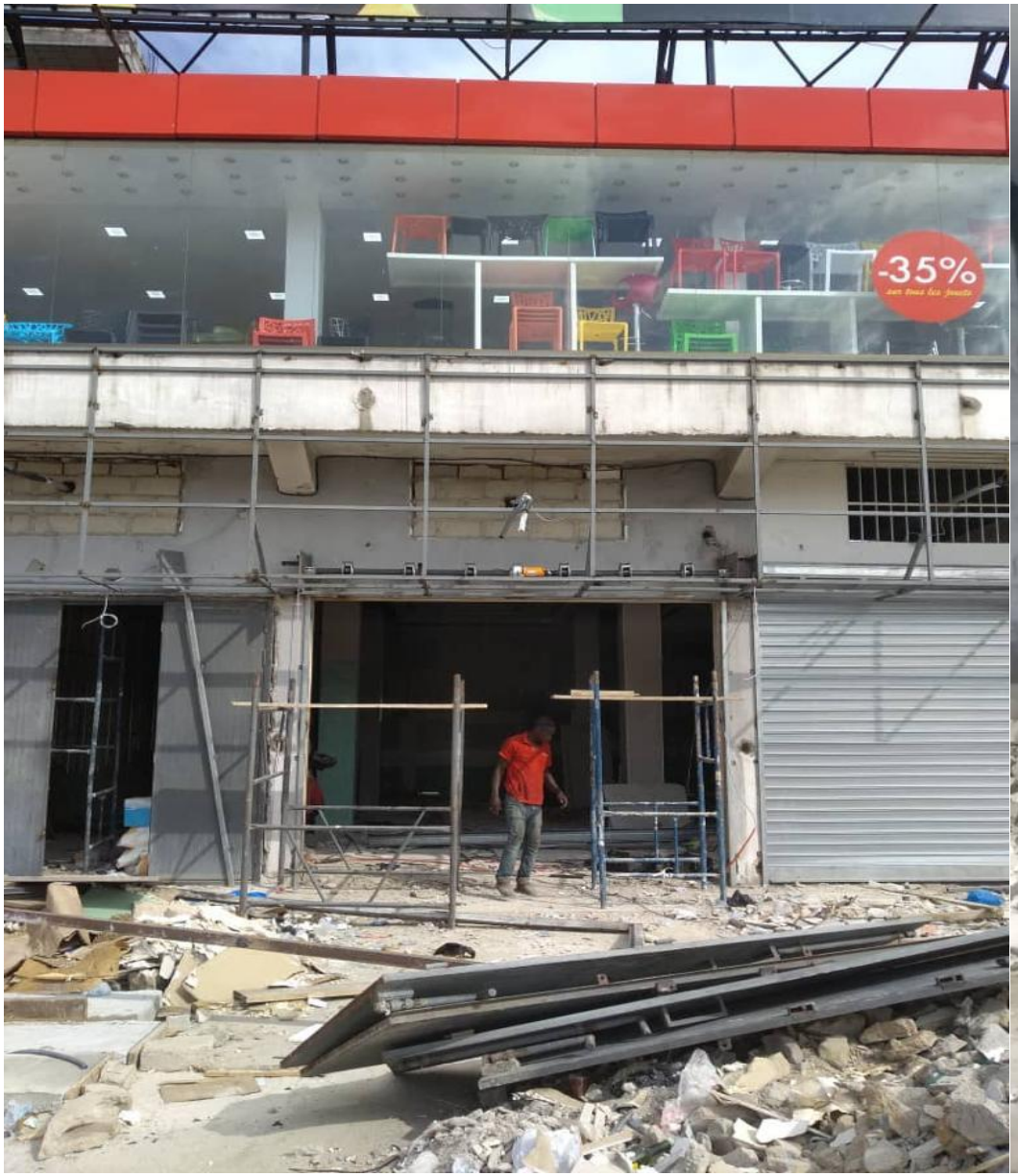
Succursale Riviéra Faya Show room en cours d'aménagement