洪水自救指南手册

青岛市教育局　中国教育学会

水灾通常是指河流、湖泊和水库遭受暴雨袭击引起的洪水泛滥现象。除此之外，融雪、冰凌、溃坝、海啸、风暴潮等也是引发水灾的主要原因。

行动在线

洪水：由江河水量猛增、水位急剧上涨导致的自然灾害。

洪水灾害是世界上最严重的自然灾害之一。我国的洪水灾害主要发生在每年的4-9月份。

洪水的危害

集中大暴雨或长时间降雨，汇入河道的水量溢出或造成堤坝决口，就会导致洪灾。

洪水通常会使农田受淹，村庄被冲毁，房屋倒塌，财产受损，甚至造成人员伤亡。

淹没农田

冲毁房屋

1954年长江洪水：

1954年由于中下游区梅雨期延长，且雨量大，长江中下游出现了近100年间最大的洪水，造成了严重的洪涝灾害。

据不完全统计，长江中下游湖南、湖北、江西、安徽、江苏五省，有123个县市受灾，淹没耕地4755万亩，受灾人口1888万人，死亡3.3万人，京广铁路不能正常通车达100天，直接经济损失100亿元。

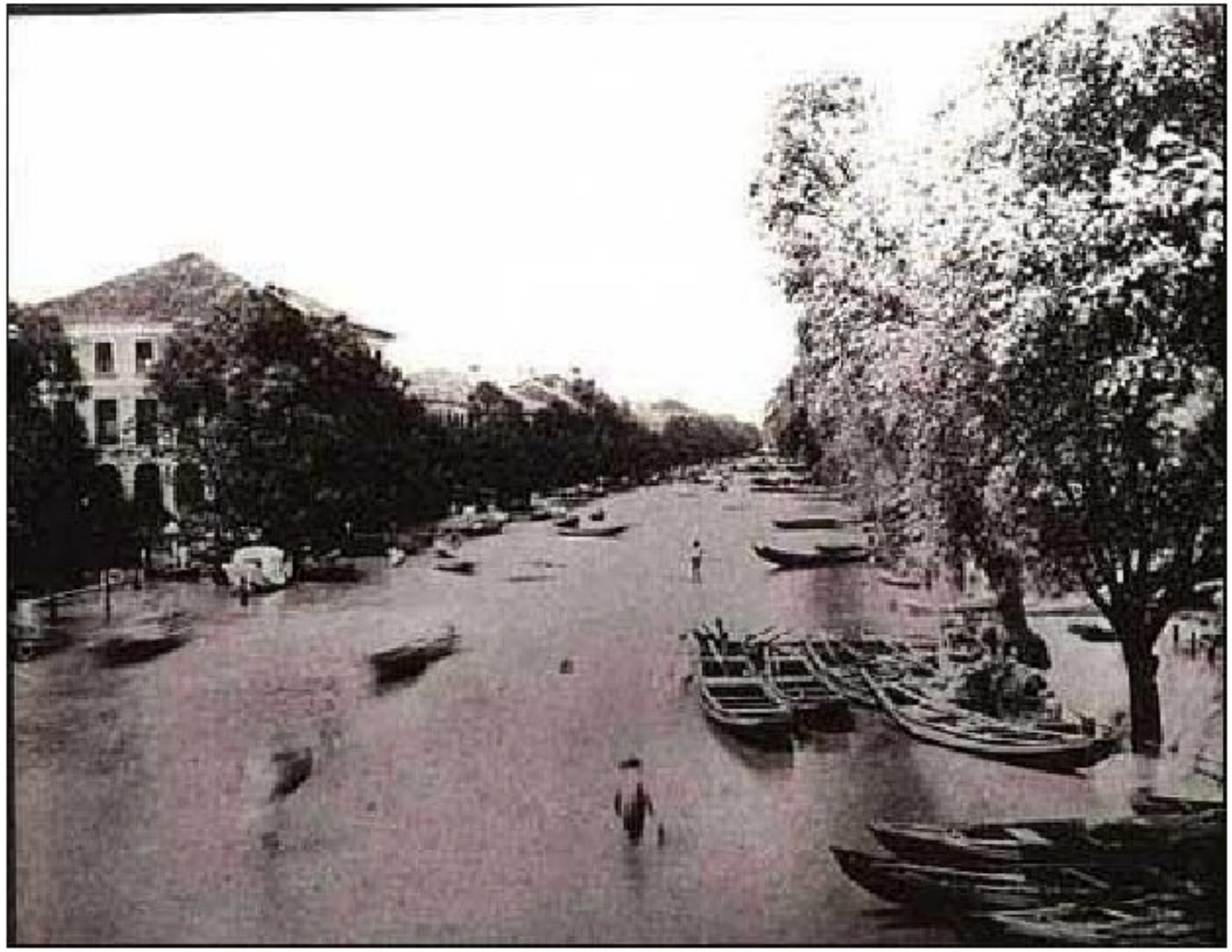

1998特大洪水：

1998年夏季，中国南方普降罕见暴雨。持续不断的大雨以逼人的气势铺天盖地地压向长江，使长江无须臾喘息之机地经历了自1954年以来最大的洪水。

据初步统计，全国共有29个省（区、市）遭受了不同程度的洪涝灾害，受灾面积3.18亿亩，成灾面积1.96亿亩，受灾人口2.23亿人，死亡3004人，倒塌房屋685万间，直接经济损失达1666亿元。

发生洪水时，如何自救

在洪水包围的情况下，要尽可能利用床板、门板、木箱等做水上转移。

如果洪水来得太快，来不及转移时，要迅速爬上屋顶、墙头或就近的大树上，暂时避难，等待救护人员。

注意：不要躲在高大的树下或跑到山岗的顶部，以免遭雷击。

如果被洪水冲倒，要保持头脑清醒，并尽快抓住水中的漂浮物或岸边的树根、树杈，使自己脱险。

在山区遇到山洪，应避免渡河，以防止被山洪冲没，还要防范山体滑坡、滚石、泥石流的伤害。

发现高压线铁塔倾倒、电线低垂或断折；要远离避险，不可触摸或接近，防止触电。

在城市的马路上行走，水深20厘米以上、流速每秒超过2米的地方应尽量绕行，或多人挽手结伴行走。要注意跟着别人走过的路走，小心别掉进被冲走井盖的下水道。

避难时，多吃些高热量的食品如巧克力、饼干等，喝些热饮料，以增强体力。

带上必需的饮用水，千万不能喝洪水，以免感染上疾病。

可以用手电筒、哨子、旗帜、鲜艳的床单、衣服等物品发出求救信号，以引起营救人员的注意而前来救助。

洪水过后，要服用预防流行病的药物，以避免发生传染病。

洪水过后，由于腐烂物和水污染很容易暴发疾病，因此要格外注意卫生。

◎所有的水饮用前要彻底煮沸；

◎不吃腐败物质和受污染的食物；

◎不吃病死、淹死的动物肉；

◎不吃生食，瓜果吃前消毒或洗烫；

◎食品要煮透，热吃。

谢 谢

青岛市教育局　中国教育学会