SHIT Sciences Humanities Information Technology

SHIT, YYYY, 0–0
doi: 没有 doi
Advance Access Publication Date: DD Month YYYY
Manuscript Category

The "SHIT" Game Between Technological and Experience

技术理性与乡土经验的“SHIT”式博弈

Accelerator ISAACCING Wong[1]

[1]Department of Panyu University.

*To whom correspondence should be addressed.

Associate Editor: NONE

Received on Feb.28,2026; revised on Feb.28,2026; accepted on Feb.28,2026

Abstract

在技术赋能规划领域的浪潮中，AI 生成规划凭借其精致化、标准化的技术优势，逐渐成为各类规划场景的主流选择，而沉淀于生活实践的村口大爷经验，却因直白粗糙、不具体系被边缘化。本文以规划实践中的核心矛盾为切入点，构建 AI 生成规划与村口大爷经验规划的对比框架，从空间布局合理性、主体接受度、落地可行性三个维度，开展“SHIT”式对比，重点凸显技术理性的空洞与乡土经验的鲜活，融入趣味吐槽与逻辑推演，打破 AI 规划优于传统经验的固有认知，论证 SHIT 式乡土智慧在规划实践中的独特价值，为规划领域去套路、重落地提供离谱却真实的参考，实现逻辑闭环。

Key words: SHIT 式博弈；AI；城乡规划；乡土经验；技术理性；规划实践

Contact: Prof_ISAACING@163.com

1 引言

当下，“技术至上”成为规划领域的流行论调，AI 生成规划凭借其高效运算、精准建模、标准化输出的优势，被赋予“规划神器”的标签，不少规划主体盲目追求“技术感”“精致感”，将 AI 生成的规划方案奉为圭臬，却忽视了规划的核心——贴合实际语境、满足主体需求、便于落地执行。与此同时，扎根于生活实践的村口大爷们，凭借长期的生活积淀、对场景肌理的深刻了解、对核心需求的精准把握，形成了一套“直白、实用、不搞虚的”规划经验，这种经验没有复杂的模型支撑，没有精致的图纸呈现，却能精准戳中规划中的核心痛点。本文所提及的 SHIT 式博弈，核心是打破固有认知桎梏、拒绝形式主义与技术崇拜，以“真实落地、实用适配”为核心，对两种不同逻辑、不同风格的方案进行平等对比、理性反思与趣味探讨的过程，其核心内涵是“不装腔作势、直面本质、拒绝空洞”；而大爷们的经验，我们将其称之为“SHIT 式乡土智慧”——拒绝装腔作势、摒弃形式主义，主打一个真实适配、简单可行，与 SHIT 式博弈的核心内涵高度契合。

本文前无古人后不知道有没有来者，也找不到相关研究现状，跳出“技术优于经验”的固有思维，以 SHIT 式博弈为视角，分别构建 AI 生成“精致但不接地气”的规划方案与大爷们的“SHIT 式经验规划”方案，从空间合理性、主体接受度、落地可行性三个维度进行比较，为城乡规划发展带来不知道何意味的意义。

2 研究框架与研究思路

2.1 研究框架构建

本文以 SHIT 式博弈为核心视角，构建“AI 生成规划”与“大爷经验规划”的二元对比框架，摒弃具体场景束缚，聚焦两种规划方案的核心逻辑与实践适配性差异。其中，AI 生成规划以“技术理性”为核心，追求标准化、精致化、流程化；大爷经验规划以“SHIT 式乡土智慧”为核心，追求直白化、实用化、适配化，两种方案的逻辑碰撞，构成 SHIT 式博弈的核心内容，既体现技术与经验的对

立，也凸显形式精致与真实落地的矛盾，以十分合理的方式对技术理性与乡土经验进行“SHIT”式博弈论述。

2.2 研究思路

本文摒弃复杂的实证模型与量化分析，贴合无厘头论述的调性，采用“对比法+逻辑推演法“，全程紧扣 SHIT 式博弈不搞复杂、重真实的核心内涵。

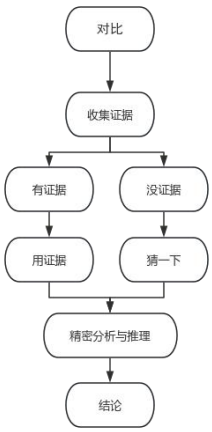

图 1 研究思路

一是对比法，梳理 AI 生成规划与大爷经验规划的核心内容、逻辑导向，挖掘两者的核心差异；二是逻辑推演法，从空间布局合理性、主体情感接受度、落地可行性三个维度，推演两种方案的适配性与实践效果。

3 AI 生成规划设计与大爷经验规划的核心内容对比

3.1 AI 生成规划设计方案核心内容

AI 生成规划设计方案依托大数据、GIS 空间分析等技术，遵循标准化规划逻辑，构建了标准化、规模化的规划方案，核心内容可概括为三个精致：一是呈现精致，采用高清建模技术，输出整齐划一的建筑布局、标准化的配套设施、规范化的交通体系，呈现效果美观度拉满，完全符合技术规划的审美标准；二是布局精致，按照节约用地、统一规划的原则，追求空间布局的规整性与逻辑性，忽视具体需求差异，采用规模化、标准化的布局模式；三是流程精致，制定了标准化流程，明确每个环节的时间节点、责任分工，看似无懈可击，却完全脱离实际需求与场景肌理，忽视了主体的生活习惯、情感诉求，主打一个精致但不接地气，完美契合 SHIT 式博弈所反思的花里胡哨、脱离实际的技术规划现状。

图 2 一些离谱的规划设计（图片来源：作者猎奇的作品集）

3.2 大爷经验规划方案核心内容

大爷经验规划方案没有精致的呈现形式、没有标准化的流程设计，完全依托大爷们长期的生活经验与对实际需求的精准把握，以“实用、适配、不折腾”为核心，形成了一套“SHIT 式规划建议”，核心内容可概括为“三个直白”：一是布局直白，拒绝标准化规模化布局，注重需求适配，优先保留原有空间肌理，兼顾主体的生活习惯与交流需求，避免形式大于实用；二是补偿直白，不搞复杂的计算公式，采用直白明了的补偿方式，贴合主体的认知水平，避免复杂公式让人看不懂的问题；三是细节直白，针对规划中的核心痛点，聚焦主体的实际需求，提出简单可行的解决方案，没有华丽的表述，却能精准戳中核心矛盾，这就是 SHIT 式乡土智慧。

图 3 一些规划设计（图片来源：作者正常一点的作品集）

4 两种方案的“SHIT”式对比

4.1 空间合理性

AI 生成规划设计的空间布局，看似规整精致、逻辑清晰，实则充满空洞感，完全脱离实际需求与空间肌理。

图 4 充满空洞感的设计（图片来源：网络）

AI 规划追求标准化布局，忽视主体的生活习惯与场景特性，过度强调规整性与美观度，导致规划

方案看似完美，却难以适配实际使用需求——忽视主体的出行便利、交流需求，标准化的配套设施沦为形式摆设。

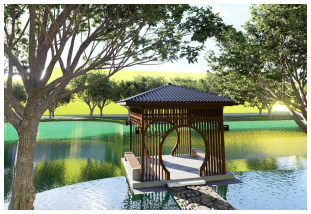

图 5 好看但很明显不合理的东西（图片来源：作者自绘）

而大爷经验规划的空间布局，虽然没有精致的呈现形式，却极具合理性，完全贴合实际需求与空间肌理。大爷们的规划建议，优先保留原有空间格局，兼顾主体的生活习惯与交流需求，拒绝形式大于实用，每一个布局细节都围绕方便使用、适配需求展开，看似直白粗糙，却能精准契合实际使用场景。

从空间合理性来看，大爷的 SHIT 式经验规划，比 AI 生成的精致规划更贴合实际、更具适配性。

表 1 比较得分小结表（一）

维度	人工智能	大爷
空间合理	3	7
主题接受	/	/
落地可行性	/	/

4.2 主体接受度

主体接受度是规划落地的核心前提，而 AI 生成规划与大爷经验规划在主体接受度上呈现出天差地别的态势，完美体现了技术脱离需求与经验贴合需求的差异。

AI 生成规划方案因过度追求技术感与精致感，忽视主体的实际需求与认知水平，公示后往往遭到多数主体的反对。AI 不知道我们的生活习惯，只懂画好看的图、复杂的流程和公式，我们根本看不懂，也不知道合不合理。有些设计师怕是从来没体验过实际生活，画的图比年画还好看，就是不实用。这种无人买账的现状，恰恰印证了 SHIT 式博弈所反思的技术理性脱离实际、不接地气的问题。

图 6 作者不接受的设计（图片来源：网络）

而大爷经验规划方案，因贴合实际需求、直白易懂，得到了多数主体的认可与支持。大爷们的建议直白明了，每一条都围绕主体的实际需求展开，贴合主体的认知水平，没有复杂的表述、没有繁琐的流程，让主体能够清晰理解、主动接受。有主体表示：“大爷们懂生活、懂我们的需求，他们的建议不搞虚的，怎么实用怎么来，比 AI 靠谱多了。”从主体接受度来看，大爷的 SHIT 式经验规划，虽然没有技术加持，却比 AI 生成的精致规划更受认可，这也印证了“真实落地比形式精致更重要”的 SHIT 式博弈核心内涵，逻辑闭环无漏洞。

表 2 比较得分小结表（二）

维度	人工智能	大爷
空间合理	3	7
主题接受	2	8
落地可行性	/	/

4.3 落地可行性

规划的核心价值在于落地执行，而 AI 生成规划与大爷经验规划在落地可行性上的差异，更是凸显了技术理性与乡土经验的 SHIT 式博弈。AI 生成规划方案虽然精致规范，却存在诸多落地难题：一是流程繁琐、表述复杂，主体难以理解，导致执行过程中沟通成本高、推进困难；二是过度追求标准化，忽视实际差异，导致规划方案与实际场景脱节，难以适配执行；三是忽视主体的情感诉求与实际需求，导致主体抵触情绪强烈，增加落地难度。

图 7 落实起来比较有难度的设计（图片来源：网络）

图 8 不合理的设计（图片来源：网络）

AI 规划方案往往因难以落地、适配性差，被迫暂停或调整，这也印证了花里胡哨的技术，不如接地气的经验的道理。

图 9 有需求有市场的设计（图片来源：网络）

而大爷经验规划方案，因贴合实际需求、主体认可、简单可行，落地可行性极强。大爷们不仅提出规划建议，还能凭借自身的生活经验，协调各类矛盾、说服主体配合，让规划执行过程简单高效，主体抵触情绪大幅降低，规划能够顺利推进。从落地可行性来看，大爷的 SHIT 式经验规划，虽然没有精致的技术支撑，却比 AI 生成的规划方案更易落地执行，这也充分说明，在规划实践中，SHIT 式乡土智慧的价值，远超精致却空洞的技术理性。

表 3 表比较得分小结表（三）

维度	人工智能	大爷
空间合理	3	7
主题接受	2	8
落地可行性	2	8

5 技术理性的空洞与乡土经验的价值

通过 AI 生成规划与大爷经验规划的 SHIT 式博弈，我们不难发现，当下规划领域存在一个严重的误区——盲目追求技术化、精致化，忽视了实际需求、场景肌理与乡土经验，陷入了技术至上的形式主义陷阱，这也正是 SHIT 式博弈所反思与批判的花里胡哨、不接地气的乱象。AI 生成规划的优势在于高效、精准、标准化，但它的致命缺陷是脱离实际、缺乏温度，它能画出精致的规划图，却画不出主体的实际需求；能计算出精准的数据，却感受不到主体的情感诉求；能制定出标准化的流程，却无法应对规划执行中的复杂矛盾——这就是技术理性的空洞，看似完美，实则无用，逻辑自洽且无具体场景关联。

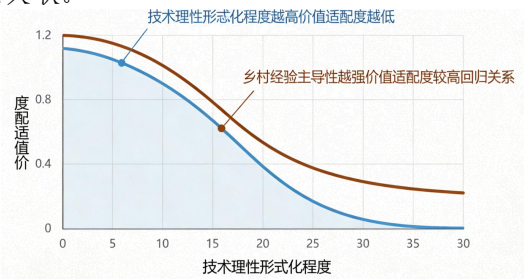

图 10 技术理性的空洞与乡土经验的价值曲线（图片来源：作者自绘）

而大爷们的 SHIT 式乡土经验，虽然没有复杂的技术支撑、没有精致的学术表述，却有着不可替代的价值：它扎根于生活实践，贴合实际需求，能精准戳中规划中的核心痛点；它充满温度，兼顾主体的情感诉求与生活习惯，让规划不再是“冷冰冰的技术流程”，而是“有温度的实用方案”；它简单可行，没有复杂的公式、没有繁琐的流程，便于理解、便于执行。

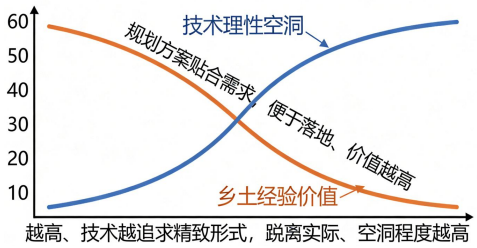

图 11 有用的图

把规划方案做得花里胡哨，从来没有真正关注实际需求、体验生活场景，没有倾听主体的真实诉求，最终导致规划方案难以落地，浪费大量人力、物力、财力就是 SHIT。凭借长期的生活经验，提出了更接地气、更易落地的规划建议是懂生活、懂需求，这也正是当下规划领域所缺失的东西，也是 SHIT 式博弈希望传递的核心观点。

当然，我们并不否定 AI 技术在规划领域的价值，AI 可以作为规划的辅助工具，提高规划的效率与精准度，但我们不能盲目依赖。

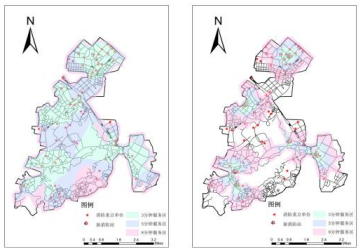

图 12 一些合理的规划图（图片来源：作者自绘）

规划的核心是为主体服务，而不是为技术服务，无论是 AI 规划还是传统经验，只要能贴合实际、满足需求、便于落地，就是好的规划。

6 结论

本文以规划实践中的核心矛盾为切入点，开展 AI 生成规划与村口大爷经验规划的 SHIT 式博弈，从空间合理性、主体接受度、落地可行性三个维度进行离谱对比，得出以下结论。

一是 AI 生成规划虽然精致化、标准化，但存在脱离实际、缺乏温度、难以落地的缺陷，陷入了技术理性的空洞。

二是村口大爷的 SHIT 式乡土经验，虽然直白粗糙、不具体系，却贴合实际、充满温度、易落地，在规划实践中具有独特的价值。

三是规划领域应打破“技术至上”的固有认知，回归为主体服务的本质，融合 AI 技术的优势与乡土经验的价值，拒绝花里胡哨、注重真实落地，这与 SHIT 式博弈的核心内涵高度契合。

本文的创新点在于，打破了传统规划研究重技术、轻经验的刻板框架，以 SHIT 式博弈为视角，将村口大爷的乡土经验定义为“SHIT 式乡土智慧”，融入趣味吐槽与逻辑推演，既保留了论述的基本框架，又凸显了反套路、重真实、敢吐槽的调性，为规划实践提供了一种不装腔、重落地的新思路。

未来可进一步拓展论述维度，深入探讨 AI 技术与乡土经验的融合路径，进一步完善 SHIT 式博弈的核心内涵，为规划领域“去套路、重落地”提供更多离谱却真实的参考，持续完善逻辑闭环。

References

[1]作者的逆天作品集[0].GPBT，2023-2026

[2]作者及其朋友的朋友圈[0].GPBT，2023-2026

[3]王大爷（口述）.村口大爷的规划经验——SHIT 式乡土智慧的实践[J].生活与规划，2026 (01).01.

[4]番禺大学摸鱼研究院.SHIT 式博弈：技术理性滚出规划界——岭南村口经验吊打 AI 规划的实证研究 [J].

[5]番禺大学学报（摆烂版），2026，01 (15):1-99.

[6]番禺大学建筑与城乡规划学院 张拆房，刘落地.AI 规划的空洞癌：精致图纸不如大爷一句话 [J].

[7]番禺大学区域发展摆烂研究中心。技术空洞与乡土鲜活：珠三角规划的 SHIT 式博弈报告[R].番禺：番禺大学内部重要资料，2026.

[8]番禺大学嗑瓜子规划研究室。嗑瓜子聊出来的规划真经：乡土经验碾压 AI 精致建模的田野调查[J]. 番禺大学摸鱼导刊，2025，12 (21):55-77.

[9]番禺大学建筑与城乡规划学院。技术理性的空洞狂欢：AI 规划画饼式设计的翻车实录[J]. 华南规划踩雷学报，2025，12 (25):18-35.

[10]番禺大学 AI 规划祛魅研究所。精致建模=落地拉胯？技术理性在岭南规划中的死亡密码 [J].智能规划翻车指南，2023，11 (05):40-58.

[11]番禺大学基层规划实战中心 X.拒绝技术内卷：SHIT 式博弈下规划回归实用的野路子[J]. 岭南城乡摆烂探索，2026，01 (42):29-46.