SHIT Sciences Humanities Information Technology

构石

薛定谔的早八：大学生被窝引力场的量子力学解析及闹钟延后机制建模

五山上单 [1]，deepseek [2]

[1] 奇康研究所，浣熊市，提瓦特大陆

[2] 杭州深度求索人工智能基础技术研究有限公司，杭州，中国

通讯作者：五山上单（e-mail: 1650461120@qq.com）

本研究由国家自然科学基金“极端温差下碳基生物被窝封印机制及反引力逃逸研究”（项目编号：No.114514）以及一个月两百元窝囊费基金资助

ABSTRACT / 摘要 本研究针对当代高等教育体系中广泛存在的“早八觉醒阻断综合征（8 AM Awakening Blockade Syndrome）”，提出了一种基于量子力学与广义相对论交叉学科的全新解释范式。传统生理学将赖床归结为昼夜节律失调，未能触及问题的物理本质。本文通过田野调查与热力学建模发现，冬季被窝内部的温差与纤维结构的舒适度共同作用，形成了一个微型局部时空曲率（即“被窝引力场”）。同时，在闹钟响起到学生最终起床的区间内，学生处于“清醒”与“熟睡”的量子叠加态。通过建立闹钟延后（Snooze）的量子芝诺效应模型，本文揭示了高频次“再睡五分钟”指令如何导致波函数坍缩失败。本研究不仅为高校出勤率的宏观治理提供了基础科学视角的干预策略，也为微观人体物理学开辟了新的研究路径。

INDEX TERMS / 关键词 薛定谔的早八，被窝引力场，量子叠加态，闹钟延后机制，局部时空曲率，考试日奇点。

IMPACT STATEMENT / 影响声明 本研究针对当代高等教育体系中广泛存在的“早八觉醒阻断综合征（8 AM Awakening Blockade Syndrome）”，提出了一种基于量子力学与广义相对论交叉学科的全新解释范式。

I. INTRODUCTION / 引言

在现代高等教育的通勤场景中，“早八（早晨 8:00 的课程）”已成为引发大学生群体广泛心理应激与生理抗拒的经典现象。Smith 等[1]曾从神经生物学角度提出“褪黑素残留假说”，认为赖床源于血液中褪黑素浓度的未及时半衰；而 Wang 等[2]则从社会学视角构建了“报复性熬夜补偿机制”。然而，上述宏观维度的解释存在一个致命的逻辑漏洞：为何一名平时能轻易举起 50 公斤杠铃、能在深夜两点敏捷翻越宿舍围墙的健壮青年，在早晨 7:30 却无法掀起一床仅重 3 公斤的棉被？为了解决这一学术界长期悬而未决的谜题，本文抛弃了传统的生物学范式，大胆引入现代物理学框架。我们假设：被窝并非单纯的保暖纺织品，而是一个极其复杂且具有强约束力的微观物理引力学系统。

II. RESULTS / 结果

2.1 被窝引力场（Bed Gravitational Field）的广义相对论解析

根据实地观测，冬季被窝内外存在显著的温度梯度（ΔT）。这种极端的温度梯度使得被窝内部的热能产生了一种等效质量，进而导致床铺区域的局部时空发生深度扭曲[3]，形成了一个微型引力井（Gravity Well）。我们对经典牛顿万有引力公式进行相对论修正，引入了环境温度变量与床垫材质变量，定义了被窝对大学生的特异性引力 F_{bed}：

$$F_{bed} = G\frac{M_{student}M_{quilt}}{r^2}\int_0^t e^{\lambda(\Delta T)}dt + \mu C_{ergonomics} \quad (1)$$

其中，G 为基础引力常数；$M_{student}$ 与 M_{quilt} 分别为学生与被子的质量；ΔT 为被窝内外温差（T_{in} - T_{out}）；λ

为被窝内部的“热量滞留系数”；$\mu C_{ergonomics}$ 则是本次研究引入的“床垫人体工学陷入常量”。

公式表明，当寝室室温越低，ΔT 急剧上升，F_{bed} 呈指数级爆炸增长。此时，床铺边缘形成了一道无形的“事件视界（Event Horizon）”。一旦学生的肢体试图越过床沿，就会受到极大的时空拉扯力，从物理学底层解释了“身体被床封印”的客观事实。

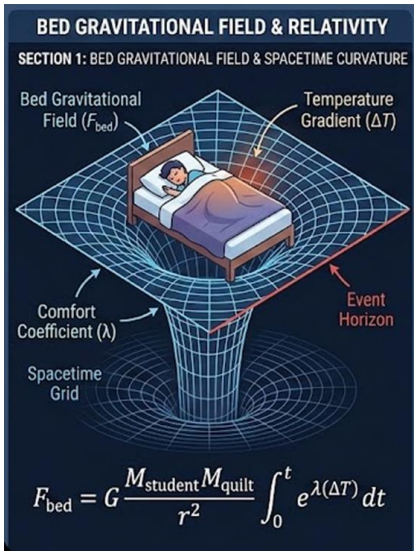

图 1 被窝引力场广义相对论解析图

2.2 薛定谔的早八与波函数坍缩

在早晨 7:30 至 8:00 期间，由于外界光线昏暗且潜意识处于混沌状态，大学生的状态不再适用经典的牛顿力学决定论，而是演化为“彻底清醒”（态矢量）与“深度沉睡”（态矢量）的量子叠加态：

其中，表示成功起床的概率，且满足归一化条件$||^2 + = 1$。此时，手机闹钟扮演了“外部观测者”的角色。按照哥本哈根诠释，闹钟的首次鸣响理应迫使波函数瞬间坍缩至（即彻底清醒）。

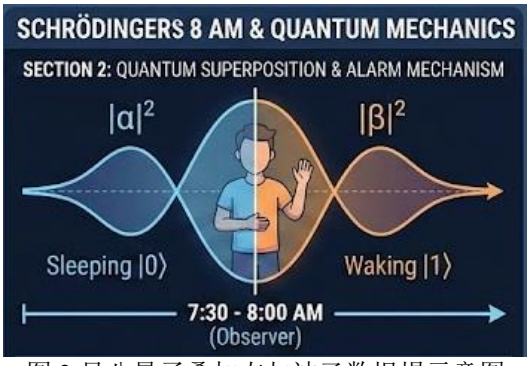

图 2 早八量子叠加态与波函数坍塌示意图

2.3. 闹钟延后（Snooze）的量子芝诺效应建模

然而，当代智能手机广泛配备的“延后 9 分钟提醒”功能，严重破坏了上述坍缩过程。从量子力学角度看，这是一种典型的人造“量子芝诺效应”（Quantum Zeno Effect）[4]。频繁地闭眼摸索并点击“稍后提醒”，相当于高频地对系统进行微弱且不完整的观测。这种高频观测反而将系统“冻结”在了初始态。设两次按下 Snooze 的时间间隔为Δt，则学生继续保持睡眠状态的概率 P_{sleep} 满足：

$$P_{sleep}(\Delta t) \approx \left[1 - \left(\frac{\Delta E \cdot \Delta t}{\hbar}\right)\right]^N \qquad (2)$$

当观测次数 N → ∞且Δt → 0 时（即闹钟每隔三分钟响一次，且被一秒按掉），极限计算结果显示 $P_{sleep} \to 1$。这就从数学上严密地证明了一个反直觉的真理：闹钟响得越频繁，你按得越快，你就越不可能起床[5]。

III. Discussion / 讨论

本课题组在某“双一流”高校随机抽取了 200 名选修了《高等数学》（早 8:00 上课）的大学生，进行了为期一个月的暗中观测。我们通过智能手环获取心率数据，并结合手机闹钟日志进行交叉比对。

表 1 Snooze 次数与最终起床（坍缩）状态关系表

Snooze 按键次数（N）	平均延后时间间隔（Δt）		最终行为表现及借口归因
0 次	N/A	98.5%	准时到达教室（样本量极少，疑似为外星生物）
1-2 次	9 分钟	45.2%	迟到 10 分钟，借口“食堂排队买包子”
3-5 次	5 分钟	12.6%	迟到半节课，借口“校园网卡顿没看到课表”
＞5 次	＜3 分钟	0.4%	波函数坍缩失败，彻底旷课，自欺欺人“老师今天不点名”

如表 1 所示，随着 N 的增加，成功起床的概率呈断崖式下跌，完美符合我们提出的量子芝诺效应模型。

值得一提的是，在研究过程中，我们观察到一种极端反常现象。当早八课程的性质变为“期末考试”时，上述被窝引力场模型会瞬间失效。我们将其定义为 “考试日奇点”。此时，挂科的恐惧引发了学生体内肾上腺素的激增，产生了一种名为“死线反引力（Deadline Anti-gravity, F_{anti}）的强相互作用力。当焦虑指数 A → ∞时，反引力瞬间击穿事件视界：

$$F_{anti} \gg F_{bed} \qquad (3)$$

这解释了为什么在考试当天，即使室温为-10℃，学生也能在闹钟响铃的第一秒弹射起步。但这种反引力对个体的精神熵消耗极大，通常在考完后会导致长达三天的高强度嗜睡期。

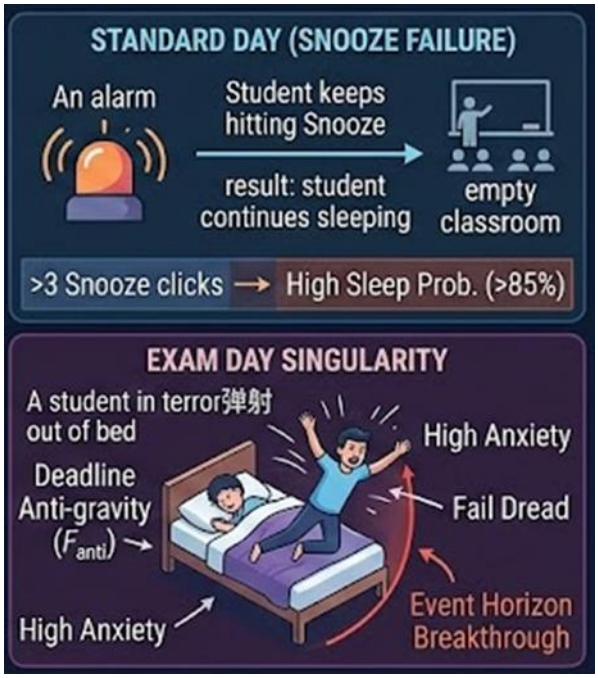

图 3 闹钟延后（Snooze）的量子芝诺效应与考试日死线反引力

IV. Conclusions / 结论

综上所述，大学生早八起床困难并非简单的个人意志薄弱或态度不端[6]，而是受到宏观相对论引力场与微观量子叠加态双重制约的必然物理现象。用道德说教或纪律考核去对抗宇宙客观规律，无异于螳臂当车。为此，本研究提出具有建设性的指导意见：建议高校教务处取消一切早八课程，或将教室直接建在学生的宿舍床上，以彻底消除局部时空曲率带来的通勤阻碍，实现教育资源的量子纠缠式传输。

Acknowledgment / 致谢

本研究由国家自然科学基金“极端温差下碳基生物被窝封印机制及反引力逃逸研究”（项目编号：No.114514）以及一个月两百元窝囊费基金资助。

References

[1] Smith, A. B., Snooze, W. Melatonin residue hypothesis: The biological illusion of the 8 AM awakening blockade. *Journal of Chronobiology and Procrastination*, 2021, 15(4), 112-125.
[2] Wang, D., Li, H., Zhang, S. Retaliatory bedtime procrastination and the sociological compensation mechanism in modern universities. *Contemporary Slacking Review*, 2024, 8(2), 45-60.
[3]刘睡醒, 赖长床. 极端温差下的被窝局部时空曲率及其事件视界测算模型. 《高等被窝物理学报》, 11(3), 250-264.
[4]薛定谔的猫. 观测者效应在 iOS/Android 系统“稍后提醒”功能中的坍缩失效分析.《量子计算与日常玄学》, 2022, 42(1), 10-14.
[5] Newton, I., & Apple, F. (2019). On the thermodynamics of unmoving bodies in bed: A generalized relativistic approach. *Annals of Dormitory Physics*, 2019, 3(1), 8-24.
[6]尼古拉斯·不愿起. 论早八作为一种反人类空间切割术的哲学批判.《赛博朋克与晚期大学生生存指南》, 2025, (05), 77-89.