SHIT Sciences Humanities Information Technology

构石

跨生命周期的关键发育节点与发展连续性研究——关于人生到底哪一个阶段最关键的分析

答辩管理员 [1]*

[1]答辩研究所

通讯作者：答辩管理员（e-mail: 3428356423@qq.com）

本研究未获得任何基金、商业或非营利机构的专项资助。

ABSTRACT / 摘要 本研究旨在探讨个体发展过程中各阶段的质性特征，挑战传统的“单一关键期”认知模式，转而构建一种“全周期关键论”的解释框架 。通过对多维度社会观察与专家论述的定性分析发现，从生命初始至高龄阶段，每一环节均具备不可替代的功能性意义与连锁反应价值 。研究认为，人生的发展并非离散的跳跃，而是具有高度关联性的连续过程 。

INDEX TERMS / 关键词 生命周期；发展心理学；关键期；生命历程；连续性

IMPACT STATEMENT / 影响声明 本文研究的主要发现是：人生的发展并非离散的跳跃，而是具有高度关联性的连续过程 。

I. INTRODUCTION / 引言

在当代社会教养与职业竞争的语境下，个体频繁面临“阶段性焦虑”，其核心在于“关键期”概念的过度强调 。无论是基础教育阶段的“起跑线”理论，还是成年后的“黄金十年”说，均暗示了生命中存在某种决定性的单一节点 。本文通过对流行发展建议的系统性梳理，试图论证：生命各阶段均具有关键的质性本质，不存在绝对的非关键期，以此破除单一视角的认知偏差[1]。

II. DISCUSSION / 讨论

本研究的数据池主要由以下两部分构成：

（1）专家论述库：收集并整理了来自教育学、发展心理学及职业规划领域的专家观点，涵盖了对基础教育（小学至高中）及高等教育关键节点的定性评估 。

（2）社会观察样本：选取了当代典型竞争语境下的个体发展案例，重点分析“路径选择”与“发展结果”之间的因果关联 。

分析维度：累积效应模型

本研究引入累积优势作为逻辑推导工具。分析过程中，重点关注某一阶段任务的达成质量如何通过“滚雪球效应”转化为下一阶段的起始资源。如图 1 所示。

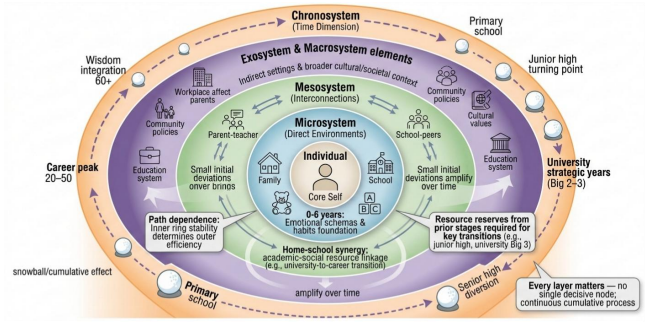

图 1 累积效应模型示意图

根据对各年龄段发展任务的梳理，生命历程呈现出高度密集的“关键性”特征，如表 1，图 2。

表 1 不同阶段关键的原因

阶段	原因
0-6 岁	环境感知与情感图式的初步构建，确立心理安全感与家庭依恋关系。
一年级	制度化教育的适应性转型，

	涉及行为规范、学习节奏及社会化习惯的养成。
二年级	在学业压力相对较低的窗口期，重点培养阅读习惯、时间感知能力及自主学习的元认知能力 。
三年级	作为小学阶段的“分水岭”，该年级承担着承上启下的功能，是个体认知结构从基础识记向逻辑应用转化的关键点 。
四年级	进入高年级的起始点，重点在于为后续高难度的知识整合奠定基础 。
五年级	面临升学选择的先导压力，核心任务在于知识的系统化梳理及高阶思维能力的锻炼 。
六年级	既是前期学业缺陷的修复窗口，也是为初中高度组织化学习做准备的衔接期 。
初一	面对课程容量的激增，个体需完成从“被动听课”向“主动建构”的学习策略转型，并进行长期的学业规划 。
初二	被视为整个中等教育的“转折点”，个体需应对学科难度与知识维度的爆发式增长，这一阶段的表现直接决定了后续学业的可持续性 。
初三	学业评价的第一个重要分水岭，决定后续教育资源的获取路径。
高一	涵盖了高中阶段 60% 以上的基础知识，核心模块的掌握程度对后续两年的学业具有决定性影响；同时，此阶段涉及高考选科决策，关系到未来高等教育的专业走向 。
高二	需完成高中阶段全部核心课程的学习，知识密度与难度达到峰值。该阶段的达成质量直接决定了高考的成败基调，并影响个体在高三阶段的心理效能 。
高三	生命历程的显著分流点，影响个体社会资本的初始积累。
大一	该阶段是个体进行长效规划的起点，重点在于资源的初步积累与自我定位 。个体需规避沉溺于娱乐或低效社交（即无效社交），转而为未来的长远发展构建稳固的认知与资源基础 。
大二	随着专业课深度的增加，学业压力显著提升，是个体间拉开差距的关键年 。此阶段参与的各类学科竞赛与学术表现，将直接影响后续推免（保研）、研究生考试、公务员招录及求职市场的核心竞争力 。同时，个体需在这一年深化对未来路径的系统化准备 。
大三	被界定为决定未来十年人生走向的战略转折点 。个体必须在这一阶段确立具体的职业或学术目标（如升学或就业），并进入实质性的备战状态 。此时面临学业任务与目标备考的双重压力，平衡两者的关系是该阶段的核心挑战 。
大四	作为高等教育的产出阶段，其核心任务是确保顺利完成学业并实现阶段性目标 。无论是落实就业去向，还是完成公职考试与研究生选拔，这一年的最终成果将对个体的社会分流产生直接且深远的影响 。
20-30 岁	生理机能与创造力的巅峰，是个体事业基调与独立生活架构的关键十年。
30-40 岁	阅历、知识与社会关系的协同成熟，是职业晋升与社会影响力的爆发期。
40-50 岁	“三明治阶层”的典型特征，作为家庭支柱承担最高强度的跨代责任。
50 岁	经验积累与抗压能力的黄金结合点，具备极强的社会判断力与远见。
60-70 岁	智力与经验的二次整合，是个体实现自我超越与社会价值回馈的黄金时期。

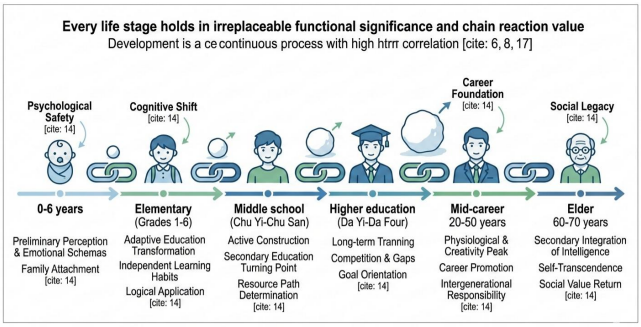

图 2 各个阶段简述

实验结果分析：

（1）发育任务的路径依赖性：实验与观察分析表明，人生的每一个阶段均承担着特定的发展使命 。前一阶段的达成质量直接影响后一阶段的起始基准 。例如，小学阶段的学习习惯偏差并非孤立存在，它会在初高中阶段产生“滚雪球效应”，导致后期修正成本呈几何倍数增长 。这证明了发育过程具有强烈的路径依赖，任何阶段的缺失都会引发后续系统的连锁反应 。

（2）累积优势与劣势效应：“全周期关键论”的核心在于资源与能力的累积逻辑。青年时期的资本积累（如大二、大三的学术与社交资源）直接决定了中年时期的抗风险能力与社会影响力 。一旦某个阶段任务未能达标，个体在后续竞争中将面临“追赶成本”过高的困境，从而验证了每一环节在功能性意义上的不可替代性 。

（3）认知与社会化任务的协同演进：生命各阶段在生理、认知和社会化维度上均存在最高优先级的任务 。从早期情感图式的构建到成年后社会价值的二次整合，发展的关键性弥散在整个生命线之中 。因此，所谓“最关键阶段”是一个伪命题，因为当下的决策与产出始终是支撑下一阶段发展的核心变量 。

III. Conclusions / 结论

实验与观察分析表明，人生的每一个阶段均承担着特定的发展使命 。前一阶段的达成质量直接影响后一阶段的起始基准。例如，小学阶段的学习习惯偏差可能在初高中阶段产生“滚雪球效应”；而青年时期的资源积累则决定了中年时期的抗风险能力 。这种环环相扣的结构意味着，“关键性”并非分布在某个点，而是弥散在整个生命线之中 。本文通过对全生命周期的定性评估，破除了“单一关键阶段”的认知误区 。研究结论强调，由于人生各阶段在生理、认知和社会化维度上均存在不可替代的任务，因此每一刻都具有最高优先级的关键性 。这种“全周期关键观”要求个体在生命历程中保持持续的奋斗状态与动态的适应能力 。

Supplementary Materials / 补充材料

无补充材料

Acknowledgment / 致谢

感谢抖音上的各位专家给的灵感。

References

[1] 抖音