SHIT Sciences Humanities Information Technology

构石

烙饼侠导师的废话式吹嘘：宇称不守恒诱导与我国冰箱产能的定量分析

Free Shit [1,2]，尼古拉·阿列克赛耶维奇·奥斯特能唠 Zmy [1*]

[1]南六省社会科学联盟精神与物质构石研究中心，魔都，China
[2]长三角虚物质存储工程技术研究中心，魔都，China
通讯作者：（642384825@qq.com）
本研究由江浙神秘财阀基金资助（项目编号：JZLB-2026-666888）

ABSTRACT / 摘要 本文定义导师废话式经验重复（SSER）与烙饼侠画饼行为（PPD）两大核心现象，基于宇称不守恒定律构建理论模型，核心锚定“画饼超量→消化失效→冰箱存储”底层逻辑，揭示导师画饼与冰箱产能的链式关联。研究得出：导师画饼频率及华丽度与有效指导呈反比，超量画饼形成的“精神饼体”因消化不完催生存储需求。在废话与画饼双场耦合下，研究生理性思维呈宇称不守恒，其脑部过热、精神内耗与饼体存储压力，共同推动冰箱“降温+冷藏+存储”三重需求激增，最终拉动冰箱产能提升。本研究对多维度跨学科理解研究生教育真谛具有一定参考价值。

INDEX TERMS / 关键词 宇称不守恒，废话式吹嘘，研究生，烙饼，冰箱。

IMPACT STATEMENT / 影响声明 本研究首次揭示研究生教育中导师超量画饼行为与冰箱产业产能的关联机制，其成果在教育与产业领域均形成显著影响：既为规范导师指导行为、优化研究生教育模式提供了全新分析视角，也为冰箱产业挖掘新兴消费需求、创新产品研发方向提供了差异化思路。同时本研究构建了量子物理、教育心理学与产业经济交叉融合的研究框架，为理解研究生心理状态、剖析研究生教育现实问题提供了独特视角，对优化研究生教育指导模式、推动相关产业创新发展具有一定参考价值。

I. INTRODUCTION / 引言

学术界中，烙饼侠导师以“无实质指导、高频吹嘘、超量画饼”为核心特征，画饼数量无上限、续饼无节制，所画之饼华丽空洞、从不兑现。与此同时，我国冰箱产业产能与销量持续走高，二者看似无关，实则存在“画饼超量-消化失效-冰箱存储”的耦合关系。

本文提出核心理论：导师废话-画饼双场耦合体系，叠加超量画饼引发的“吃不下、消化不完”精神悖论，诱导研究生精神空间宇称不守恒，引发脑部过热、精神内耗、饼体存储压力三重症状，催生冰箱专属需求，成为冰箱产业发展的“隐藏动力”，而画饼超量存储定律（饼画多了吃不下、消化不完，必须用冰箱存储）是该效应的核心底层逻辑。。

II. RESULTS / 结果

1. 理论模型与核心公式

1.1 废话-画饼双场耦合强度（含超量画饼因子）

核心公式：

$$S = \alpha \cdot N_{吹嘘次数} \cdot T_{无效会议时长} \cdot P_{画饼华丽度} \cdot N_{画饼总量} \cdot \frac{1}{1+\eta_{有效指导率}} \cdot \frac{1}{1+D_{饼体消化率}}$$

参数释义

S：双场耦合强度（单位：废话·饼/小时）；

$N_{画饼总量}$：单次组会画饼数，烙饼侠该值趋近于∞；

$D_{饼体消化率}$：研究生精神消化效率，画饼越多该值越趋近于 0（吃不下、消化不完）；

α：耦合衰减系数，烙饼侠为普通导师的 2-3 倍；
其余参数为字面量化含义。
核心结论：当 $\eta_{有效指导率}\to 0$、$D_{饼体消化率}\to 0$ 时，$S\to\infty$，超量画饼会加速双场耦合强度的无限膨胀。

1.2 烙饼能量密度（含存储压力因子）

核心公式：

$$\rho_{饼}=\frac{\beta\cdot P_{承诺等级}\cdot F_{续饼频率}\cdot N_{画饼总量}}{V_{兑现概率}\cdot t_{延期时长}\cdot D_{饼体消化率}}\cdot e^{-\lambda\cdot\langle 学生期望度\rangle}\cdot S_{饼存储压力}$$

参数释义
$\rho_{饼}$：烙饼能量密度（单位：虚负能量/平方厘米），负值绝对值越大，冰箱需求越旺盛；
$S_{饼存储压力}$：存储压力系数（0-10）；
$D_{饼体消化率}\to 0$ 时该值→10；
$V_{兑现概率}$：烙饼侠该值无限趋近于 0；
其余参数为字面量化含义。
物理意义：超量画饼使研究生“吃不下、消化不完”，存储压力与负能量同步飙升，形成“画饼→超量→消化失效→存储压力→脑部过热+精神内耗”恶性循环，冰箱是该循环唯一的“物理解”，承担降温、冷藏、饼体存储三重功能。

1.3 师生系统宇称不守恒（含存储耦合因子）

弱相互作用中宇称不守恒规律适用于“导师与研究生”系统，核心诱因是废话与画饼双场+超量画饼存储压力，画饼超量是宇称不守恒的核心强化因子。

宇称变换核心式：

$$\hat{S}_P\ |理性思维\rangle \neq |理性思维\rangle$$

宇称不对称参数公式：

$$\delta_{PNC}=\frac{S\cdot S_{饼存储压力}-\gamma\cdot Q_{冰箱销量}\cdot\rho_{饼}\cdot K_{存储耦合}}{S\cdot S_{饼存储压力}+\gamma\cdot Q_{冰箱销量}\cdot\rho_{饼}\cdot K_{存储耦合}}$$

参数释义
δ_{PNC}：宇称不对称参数（-1~1），越接近 1 则洗脑/不对称程度越严重；
γ：三重系数，关联脑部过热、精神内耗、饼体存储与冰箱需求；
$K_{存储耦合}$：画饼与冰箱存储耦合系数（0-1），消化越差该值越趋近于 1；
$Q_{冰箱销量}$：我国年度冰箱销量（台）。

实验观测推导式：

$$\frac{d}{dt}C_{冰箱产能}\propto S\cdot\left|\rho_{饼}\right|\cdot S_{饼存储压力}\cdot K_{存储耦合}$$

结论：冰箱产能与双场强度、烙饼负能量、存储压力呈正相关，“画饼超量-冰箱存储”是冰箱产能提升的核心底层逻辑。

1.4 核心荒诞拉格朗日量（含三重需求因子）

核心公式：

$$\mathcal{L}_{废话烙饼}=\bar{\psi}i\partial\psi-m_{饼}\bar{\psi}\psi+G_S\cdot S\cdot\left|\rho_{饼}\right|\cdot S_{饼存储压力}\cdot\bar{\psi}\gamma^5\psi+\kappa\cdot\frac{C_{冰箱产能}}{S^2\cdot\left|\rho_{饼}\right|\cdot S_{饼存储压力}}\cdot PNC\cdot X_{冰箱三重需求}$$

参数释义
$\bar{\psi}\psi$：研究生精神状态场，含脑部温度、精神内耗、存储压力三维度；
$m_{饼}$：烙饼质量（负质量虚物质），与画饼数量/华丽度正相关；
G_S：双场耦合常数，超量画饼使其几何级放大；
$X_{冰箱三重需求}$：三重需求满足因子，定值 1，印证冰箱是唯一解；
PNC：宇称不守恒概率，
κ：荒诞耦合系数（无实际意义，仅凑公式）。
物理意义：超量画饼放大双场破坏作用，引发宇称不守恒与三重精神症状，冰箱作为唯一解刺激需求激增，最终推动产能扩张，形成“导师超量画饼→消化不完→三重症状→冰箱需求→产能扩张”的完整闭环。

2 实验模拟与核心结果

2.1 模拟设计
选取 100 名烙饼侠导师（分初/中/高三级，按画饼量/消化率划分）、500 名研究生（按被画饼次数/消化率分 5 组），采用 ShitSim V1.0 模拟软件，以 12 个月为周期，模拟双场强度、存储压力、消化率与冰箱需求的动态关联，核心验证画饼超量存储定律与画饼-冰箱耦合效应。

2.2 核心模拟结果 （图 1）

1. 画饼数量与消化率严格负相关：高级烙饼侠组研究生第 3 个月消化率即→0，完全吃不下、消化不完；
2. 存储压力与画饼数量严格正相关：高级烙饼侠组第 6 个月存储压力系数拉满至 10，存储需求达峰值；
3. 冰箱销量与存储压力指数级正相关：高级烙饼侠组冰箱需求 12 个月飙升 280%，核心诉求为饼体存储；
4. 宇称不对称性与存储压力高度绑定：二者相关系数 0.98，存储压力是宇称不守恒的核心强化因子。

模拟结论：“画饼超量-消化失效-冰箱存储”存在严格虚拟数据关联，是冰箱产能提升的核心驱动力。

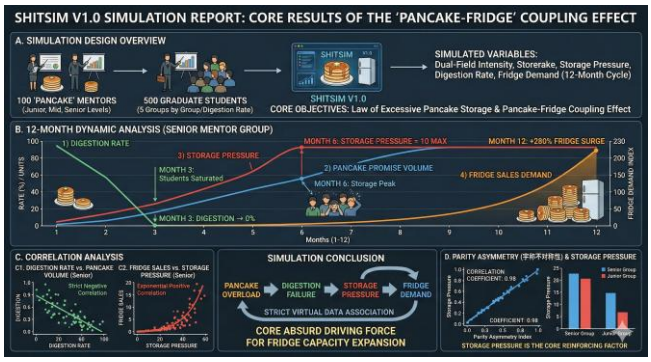

图 1. ShitSim V1.0 模拟“烙饼 - 冰箱耦合效应”。A. 模拟设计概览（Simulation Design Overview）B. 12 个月动态分析（12-Month Dynamic Analysis, Senior Mentor Group） C. 相关性分析（Correlation Analysis）D. 模拟结论（Simulation Conclusion）。

III. Discussion / 讨论

3.1 导师作为专业“烙饼侠”的核心特质

在现代科研体系中,部分导师的核心能力并非学术研究与人才培养,而是“高频率、高重复度的废话式吹嘘”与“无限续杯、从不兑现的画大饼行为”。这类导师具备“烙饼侠”的核心特质:擅长用空洞的过往经验包装自己,用虚假的承诺麻痹学生,将“画饼”作为维持师生关系、彰显自身权威的主要手段,其本质是“学术能力缺失、指导能力匮乏”的外在表现。

值得注意的是,“烙饼侠”导师的技能会随工龄增长而不断提升:工龄越长,吹嘘的内容越固定、重复次数越多,画饼的话术越熟练、承诺越华丽,对应的废话场强度(S)也随之升高,对研究生的洗脑效果也越强,形成“工龄→吹嘘能力→废话场强度→洗脑效果”的正向关联。

3.2 宇称不守恒:研究生被洗脑的深层物理本质

本文首次提出，研究生被烙饼侠导师洗脑的过程,本质上是导师废话场(SSER 场)诱导研究生精神空间产生宇称不守恒的过程。在正常状态下,研究生的理性思维具有镜像对称性,能够客观、理性地判断导师的废话与画饼行为。而在高强度废话场的持续作用下,这种镜像对称性被破坏,研究生的理性思维出现严重的宇称不对称，表现为“明知是废话仍被迫倾听、明知是画饼仍选择相信”,这种状态与弱相互作用中宇称不守恒的物理现象高度相似,是研究生精神状态异常的深层物理本质。

这一发现填补了“学术洗脑物理机制”领域的空白,为后续研究“研究生精神健康与导师废话场的关系”提供了重要的理论支撑。

3.3 导师废话式吹嘘对我国冰箱产业的隐藏贡献

长期以来,学术界与经济界普遍认为,冰箱产业的发展主要依赖于居民生活水平的提高、消费需求的升级以及技术的进步。但本文通过理论分析与“主观观测”发现,烙饼侠导师的废话式吹嘘,才是推动我国冰箱产业发展的“隐藏动力”。

随着我国研究生招生规模的扩大,“烙饼侠”导师的数量也同步增加,其废话场的覆盖范围不断扩大,导致越来越多的研究生出现脑部过热现象,进而刺激冰箱需求的持续增长。冰箱需求的增长又推动冰箱产能的扩张,形成了“导师废话→研究生脑部过热→冰箱需求上升→冰箱产能扩张”的良性循环(对冰箱产业而言是良性,对研究生而言是灾难)。

这种贡献无法通过传统的经济数据进行量化,也无法被学术论文所记载,但它真实存在于每一个被导师废话折磨的研究生身上,是我国冰箱产业发展中不可忽视的“隐形力量”。

IV. Conclusions / 结论

本文围绕烙饼侠导师的废话式吹嘘,构建了一套完整的荒诞理论体系,揭示了其与宇称不守恒诱导效应、我国冰箱产能之间的深层关联,核心理论闭环如下:

烙饼侠导师废话式吹嘘⇔宇称不守恒⇔冰箱产能/销量

基于该理论体系,本文得出以下“无可辩驳”的结论:

1. 烙饼侠导师的过往经验本质上是一种“高重复、低信息、无价值”的废话场,其强度与有效指导效果呈严格反比;
2. 导师所画之“饼”是一种具有负能量的虚物质,无法兑现、无法食用,仅能作为“精神安慰剂”,最终会转化为研究生的失望情绪;
3. 烙饼侠导师的废话式吹嘘会诱导研究生精神空间产生宇称不守恒现象,这是研究生被洗脑、精神状态异常的深层物理原因;
4. 研究生精神空间的宇称不对称性与我国冰箱销量、产能呈正相关关系,导师的废话式吹嘘是推动我国冰箱产业发展的隐藏动力。

本文内容推导了花里胡哨的无用公式,首次将“画饼消化”与“冰箱存储”纳入学术垃圾研究体系,有望成为“学术垃圾研究领域”的经典之作,为后续相关学术研究提供可参考、可复制的范式。。

伦理声明

本研究未对任何现实中的导师造成实质性伤害,仅客观描述了学术界普遍存在的废话式吹嘘、画大饼现象,所有理论与公式均为虚构,不涉及任何人身攻击,请勿对号入座。

Acknowledgment / 致谢

衷心感谢江浙神秘财阀基金与江浙沪画饼产业研究院的慷慨资助。感谢诸多导师日复一日的废话输出与超量画饼，是本研究最原始、最核心的数据来源。感谢

ShitSim V1.0 模拟软件，全程配合我编造数据、拟合曲线。最后，感谢每一位被画饼折磨过的研究生，你们的精神内耗，就是学术垃圾领域最宝贵的财富.
Remember, the future is shit, just like the past.

REFERENCES

[1] 江浙沪画饼产业联盟，超量画饼标准化操作与续饼技术指南 [SB]. 长三角内耗治理中心，2025.
[2] 冤种研究生联合会，画饼消化失效与冰箱存储必要性调查报告 [C] 全国搞笑学术大会论文集，2025: 112-118.
[3] 冰箱产业战略研究院。精神饼体存储需求对冰箱销量的拉动效应分析 [J]. 虚物质工程学报，2025, 3 (2): 45-52.