# 关于如何在 CNCS 狠狠亏钱的分析

一个天天亏钱的人 [1],
亏钱大学 龙国

由CNCS大力支持

**ABSTRACT / 摘要** 近年来，CS 饰品市场持续升温，价格整体呈现上行趋势，吸引了大量投机与投资者参与。本文通过对市场热点事件、价格走势以及典型交易案例进行整理与归纳分析，探讨该市场的收益结构与风险特征。研究发现，尽管宏观环境与整体趋势向好，但由于大量短期投机行为、“韭菜盘”结构特征以及 V 社版本更新、箱子机制调整等政策冲击的影响，个体投资者面临较高波动风险，亏损案例显著多于稳定盈利者。本文认为，CS 饰品市场具有明显的高波动与高不确定性特征，在缺乏系统策略与风险控制的情况下，亏损门槛较低，风险收益结构并不对称。

**INDEX TERMS / 关键词** 亏钱，迈巴瑞，uu 有品，cs 饰品

**IMPACT STATEMENT / 影响声明** 想要在 cncs 亏钱如同呼吸一般简单

## I. INTRODUCTION / 引言

1.1 研究背景：近几年，CS 系列游戏饰品市场迅速升温，交易活跃度和价格波动都明显提升，逐渐从单纯的游戏道具演变为一种具有投资与投机属性的数字资产。随着玩家数量增长、赛事热度提升以及平台交易机制的完善，越来越多的人开始关注这一市场，甚至将其视为新的财富机会。一部分参与者通过低买高卖获得可观收益

，而另一部分人则因市场波动、信息不对称或判断失误而遭受亏损。这种“有人暴富、有人爆仓”的现象，使我们不禁思考：CS
饰品市场究竟是价值驱动的理性交易，还是情绪与流动性推动的高风险博弈？在这样的背景下，对其市场逻辑与风险特征进行分析显得尤为必要。

1.2 研究意义：首先，尽管 CS
饰品市场整体价格长期呈上升趋势，但个体参与者普遍存在亏损现象。对“上涨环境下为何仍大量亏钱”这一问题进行研究，有助于揭示数字资产市场中收益分布不对称的结构性特征，弥补仅从平均收益角度分析所带来的偏误。

其次，CS
饰品市场高度依赖平台规则与版本更新，价格波动常由突发性政策调整触发。研究亏损案例与更新事件之间的关系，有助于理解平台型资产所特有的制度风险与不可控风险，为参与者识别“规则风险”提供理论依据。

再次，从行为金融视角看，大量亏损往往源于情绪交易、跟风买入与短期博弈。系统分析亏损成因，可以揭示散户投资者在高波动市场中的认知偏差与决策误区，为数字资产投资中的风险教育与理性决策提供实证支持。

最后，在实践层面，明确该市场“高波动、高不确定性、低容错率”的特征，有助于纠正“整体上涨即容易赚钱”的错误认知。通过强调亏损机制与风险来源，本研究为参与者建立风险控制框架提供参考，从而提升市场参与的理性程度与风险意识。

1.3
研究方法：本文采用反向分析的方法，以“亏损路径”为核心研究对象，对 CNCS
饰品市场中常见的亏钱模式进行系统拆解。

首先，通过对历史重大行情与版本更新事件的复盘，总结在牛市与震荡期中典型的亏损案例，梳理参与者在高位追涨、盲目囤货、忽视流动性以及过度杠杆等行为下所产生的损失路径。

其次，通过对热点题材炒作周期的整理与对比分析，归纳“韭菜盘”结构特征，包括信息滞后、接盘阶段与流动性衰减阶段的价格表现，从时间结构上揭示亏损往往发生在何种市场阶段。

再次，结合部分代表性饰品的历史价格与成交量数据，对其回撤幅度、波动率以及更新冲击前后的收益分布进行统计分析，从数据层面验证“整体上涨但个体亏损频繁”的现象。

通过历史教训总结、热点周期拆解以及基础数据分析相结合的方式，本文从结构与行为两个层面揭示 CNCS 市场中“如何系统性亏钱”的逻辑机制。

## II. 历史热点复盘与分析框架

2.1 五一惨案

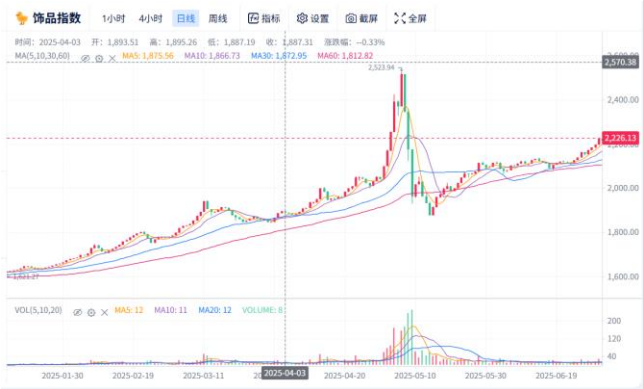


在去年“五一惨案”期间，饰品指数在短时间内出现加速上涨，成交量显著放大，市场情绪迅速升温。然而，在价格进入阶段性高位后，随之而来的则是快速回撤与流动性收缩，大量高位接盘者承受了剧烈浮亏。

从行为结构来看，亏损的核心原因并非趋势本身，而是参与者的决策路径：一是在价格已经脱离均值区间后仍选择追高买入，典型特征为在连续放量拉升阶段入场；二是盲目追逐热点题材，忽视估值与流动性风险；三是过度依赖所谓“小老师”或社群意见领袖的短期判断，将个体决策外包给市场情绪。

若从反向角度总结“如何系统性亏钱”，其路径并不复杂：

在放量上涨末端追高 → 将上涨等同于安全 →
依据情绪与他人观点决策 →
在流动性转弱时无法及时退出。

这一案例说明，在高波动的数字资产市场中，亏损往往源于行为偏差与节奏错误，而非趋势本身。上涨环境并不自动等于盈利机会，相反，在情绪最亢奋之时，风险往往已悄然积聚。

## 2.2 黄锁惨案

除情绪驱动型亏损外，平台规则变动所带来的制度性冲击同样构成重要风险来源。所谓“黄锁惨案”，即 V
社宣布部分交易可撤回或机制调整后，市场流动性预期发生突变，短期内价格出现快速下跌。由于饰品市场本质上依赖交易自由度与流动性溢价，一旦规则改变，资产的定价基础便会被重新评估。

在该事件中，许多参与者在更新前保持高仓位甚至满仓状态，默认平台规则稳定不变。然而，当制度环境发生调整时，持仓者面临的是流动性收缩与价格重估的双重冲击，短期内难以退出，亏损被迅速放大。

若从反向逻辑总结“如何更有效地亏钱”，其路径同样明确：
忽视平台规则风险 → 将制度稳定视为理所当然 →
在高仓位状态下迎接突发更新 →
被动承受估值与流动性的同时压缩。

该案例说明，CNCS
市场并非纯粹的供需博弈，而是高度依赖单一平台规则的“制度型资产”。在这种结构下，仓位管理与规则风险评估的重要性，往往高于对短期趋势的判断。

## 2.3 刀套五合一惨案

在刀子与手套“五合一”更新事件中，V
社通过机制调整改变了原有物品的获取路径与供给结构。原本具有相对稀缺属性的高端饰品，在新机制下供给预期发生变化，市场对其长期稀缺性的认知随之动摇。价格并非立即崩塌，而是在预期重估过程中出现阶段性波动与结构分化。

在该事件中，部分参与者基于历史价格路径与过往稀缺逻辑，选择在更新前或更新初期高仓位持有，认为核心资产具备“长期不败”属性。然而，当供给预期被重新定价时，估值锚点发生移动，高位买入者面临的是溢价压缩与风险释放。

若从“如何更容易亏钱”的角度总结，其路径依然清晰：
将历史稀缺等同于永久稀缺 →
忽视机制改变对供给预期的影响 →
在规则变动前维持满仓或重仓 →
在预期重估阶段被动承受价格回撤。

该案例进一步说明，CNCS
市场中的核心资产并非绝对安全资产，其价值高度依赖平台规则与供给机制。一旦稀缺逻辑被修改，价格所反映的并不是情绪崩溃，而是定价基础的重

构。对制度风险与供给弹性的忽视，是结构性亏损的重要来源之一。

2.4 老师盘惟案

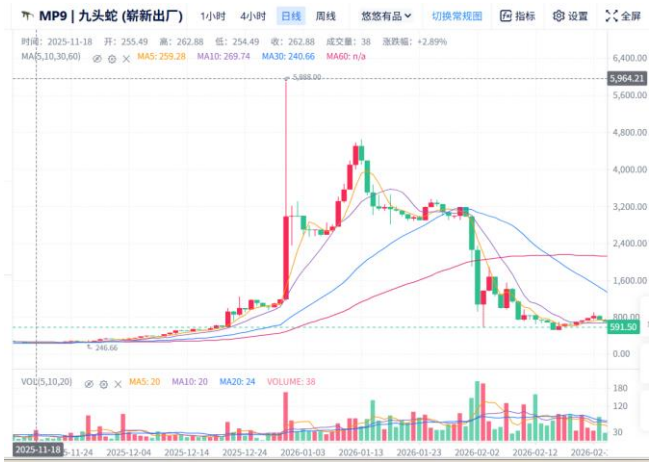


在部分阶段性行情中，市场曾出现典型的“信息优势型操盘结构”。其基本路径通常表现为：少数拥有话语权或社群影响力的意见领袖，提前低位吸纳流动性较差、基本面支撑较弱的冷门品种；随后通过社群传播、收益截图与情绪动员制造上涨预期，引导追随者集中买入；在价格被推升至阶段性高位后，提前建仓者逐步兑现离场，而高位接盘者则被动承受回撤。

此类结构的关键不在于品种本身，而在于**流动性与信息差**。冷门品种本身成交深度不足，一旦集中买入便会形成价格急剧上行的表象，放大“趋势已成”的错觉。当新增资金停止流入，价格失去支撑，回落速度往往同样剧烈。

若从“如何更容易亏钱”的角度总结，其路径为：
依赖单一意见来源 → 忽视标的真实流动性 →
在短期暴涨阶段集中买入 →
成为流动性提供者而非流动性收割者。

该案例说明，在CNCS市场中，信息结构与流动性结构往往比价格走势更重要。价格上涨并不必然意味着价值提升，在缺乏深度与基本面支撑的情况下，价格更可能只是阶段性资金博弈的结果。

## III. 亏钱机制分析

3.1 文字机制分析：通过前述案例可以发现，CNCS市场中的亏损并非随机事件，而是高度可复制的行为路径结果。若从反向视角出发，总结“如何系统性亏钱”，其逻辑反而更加清晰。

首先，在情绪最亢奋时入场。

当价格连续上涨、成交量放大、社群讨论密集时，将“涨势”理解为“安全”，在均值显著偏离阶段追高买入，并保持高仓位暴露。只要市场进入自然回撤周期，亏损便几乎不可避免。

其次，忽视制度与规则风险。

默认平台机制稳定不变，在重大更新前维持满仓状态。将历史经验视为未来保障，而非意识到规则本身才是定价基础。一旦更新落地，估值与流动性同步收缩，亏损将呈现非线性放大。

再次，过度相信单一信息来源。

在冷门品种中跟随意见领袖或社群信号集中买入，忽略成交深度与退出难度。当上涨依赖新增接盘资金而非真实需求扩张时，后入场者自然成为流动性提供者。

最后，将仓位管理与风险控制视为“保守行为”。

拒绝分散、拒绝减仓、拒绝等待确认信号，在波动放大的阶段维持高杠杆或高集中度。市场只需一次结构性冲击，便足以摧毁此前积累的浮盈。

综合而言，若想在 CNCS
市场更容易亏钱，只需遵循三条原则：

高情绪时满仓、规则变化前不减仓、上涨末端相信他人判断。

从这一反向逻辑可以看出，CNCS
市场的亏损并不神秘，它往往源于行为偏差与风险忽视的叠加。市场本身并非专门制造亏损，但在高波动与制度依赖结构下，缺乏风险意识的参与者更容易成为价格调整的承担者。

3.2 公式机制分析：

3.2.1 损失风险指数公式

$$LossRisk_t = \sigma_t \times L_t \times (1 + \lambda H_t) \times (1 + \mu U_t) \times (1 + \nu K_t)$$

其中：

$\sigma_t$：t
时刻的市场波动率（波动率越高，下行风险越大）

$L_t$：流动性脆弱性（例如，交易量的倒数）

$H_t$：追涨强度（价格偏离移动平均线的程度）

$U_t$：更新风险虚拟变量（接近平台重大更新时为 1，否则为 0）

$K_t$：信息不对称风险（例如，盲目追随意见领袖）

$\lambda$、$\mu$、$\nu$：正向放大参数

解释：当波动率高、流动性弱，且参与者同时追涨杀跌、忽视规则风险并依赖集中的信息来源时，损失风险会呈乘法增长。

3.2.2 二元损失条件

$$Lose_t = 1\{H_t > 0\} \times 1\{U_t = 1\} \times 1\{K_t = 1\}$$

解释：如果追逐动量、更新曝光和信息不对称同时发生，则损失的概率接近于确定性。

## IV. Conclusions / 结论

本文通过对多个典型历史事件的复盘，系统拆解了 CNCS
市场中的结构性亏损路径。研究发现，亏损并非偶然，也并非单纯由市场方向决定，而是由行为偏差、制度依赖、供给重估以及流动性结构共同作用的结果。

在高情绪环境下追高买入，在规则变动前维持高仓位，在流动性薄弱品种中依赖单一信息来源，是亏损最常见且可复制的路径。市场整体长期上涨，并不意味着个体参与者容易盈利；相反，在波动放大与预期一致性极高的阶段，风险往往已经隐含其中。

从反向逻辑看，“如何在 CNCS 亏钱”其实并不复杂：

忽视风险管理，相信趋势永恒，低估制度冲击，高估自身判断。

CNCS
市场并非天然制造亏损，但在高度波动、强平台依赖与情绪驱动的结构下，缺乏仓位控制与规则意识的参与者，更容易成为价格重估过程中的承担者。

因此，与其讨论“如何赚到钱”，或许更重要的问题是：
在进入市场之前，是否真正理解了亏损发生的机制，从而达到亏钱如呼吸一般简单。

最后，有人可能问，那我反向你的亏钱逻辑，然后操作是不是就可以赚钱了呢？
答案是你如果根据此篇文章而贸然进入cncs市场，无论你做什么亏钱都如呼吸一般简单。

## V. Materials and Methods /材料与方法

大部分数据来自于 csqaq， 如果想要寻找更多数据也可以认准 steamdt，实际操作市场大多发生在 uu 有品。

ACKNOWLEDGMENT / 致谢

感谢 uu 和 v 社让我亏得如此容易。

REFERENCES

**悠悠优品：**

悠悠有品. www.youpin898.com

**CSQAQ：**

CSQAQ. (2024). 饰品交易数据与指数. https://www.csqaq.com