clínicas Beiman saludeporte

RECONOCIMIENTO MÉDICO DEPORTIVO

FECHA: 2 | 9 | 25

NOMBRE Y APELLIDOS DEL JUGADOR: MARCO DÍAS BALBOA

DNI: 04741411 F

CLUB: C.D. ZAIDÍN

CATEGORIA: BENJAMÍN

DECLARAMOS QUE ES APTO PARA LA PRÁCTICA DEPORTIVA

Declaramos por la presente que nuestros médicos y profesionales han realizado un reconocimiento deportivo básico y un estudio de salud física al deportista arriba mencionado, consistente en una exploración básica, que contempla, auscultación, toma de tensión arterial e inspección general. Igualmente se ha realizado estudio de salud general con el fin de encontrar alteraciones, menos graves, subsanables como disfunciones del aparato locomotor. Previamente al reconocimiento, se le ha recabado y solicitado una encuesta de antecedentes familiares y personales, que consideramos fundamental y básica para este propósito, y para descartar, entre otras posibles; apariciones de síncopes, arritmias, desmayos u otra alteración que pudiera estar relacionada con una enfermedad cardíaca oculta, amén de las más banales ya comentadas.

MANIFIESTAMOS:

Que **APARENTEMENTE** no presenta enfermedades ni defectos, que impidan la práctica deportiva, aclarando y advirtiendo, que para detectar algunas dolencias ocultas, podría ser necesaria la práctica de otras pruebas, como ecografías, ecocardiografías, resonancias magnéticas, etc, para las que debe acudir a su médico de cabecera o hacerlas particularmente.

Dr Emmanuel J. Cuéllar Ramos
Nº Colegio. 23.28414

MUTUALIDAD DE FUTBOLISTAS

Reconocimiento Médico y Estudios de Salud

NOMBRE	MARCO	APELLIDOS	DÍAZ BALBOA
FECHA RECO.	2/9/25	FECHA NACIMENTO	25/02/16
POBLACION	GRANADA	PROVINCIA	GRANADA

INSPECCION Y GENERAL

Talla 141 Peso 32.5 IMC ____ TEMPERATURA ____

APARATO LOCOMOTOR

Presenta tórax en **"quilla"**, **"pectus excavatum"** o escápulas **"aladas"**: ____

POSTURA:

	SI	NO	NORMAL
ACTITUD CIFÓTICA			X
ACTITUD ESCOLIÓTICA			X
ACTITUD LORDÓTICA			X
OTROS			X

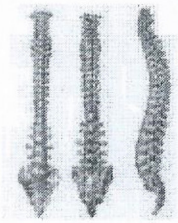

MIEMBROS INFERIORES ALINEACION Y OTROS	
normal	
PIE huella y otros	
normal	

ALTERACIONES NEUROLOGICAS, LAS REFIERE? no.

AUSCULTACION CARDIACA	
Si existe soplo u otras alteraciones, a nivel cardiaco descríbalo:	normal
EKG algún hallazgo?: RS Fc 74/m. Resto normal.	

CONCLUSIONES comentarios para el informe:

Apto

Dr Emmanuel N. Guillén Ramos
N. Colegio. 232306414

BTL-08 LC 09/02/2025 18:49:08 6.82.2987R100 d36.47 page 2

paciente

nota del médico

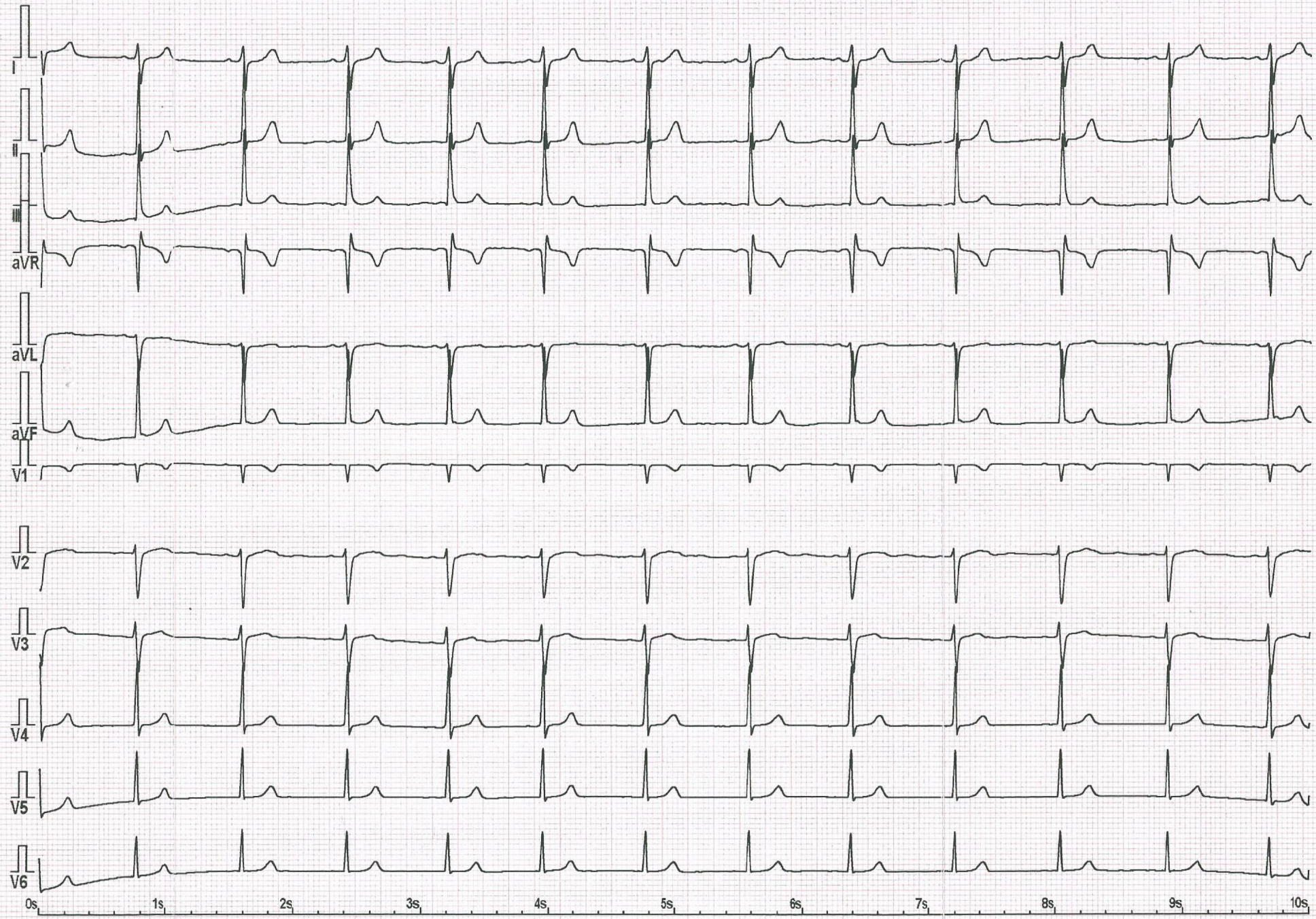

print screen mm/s 10/5 mm/mV sincronizado RC = 74

B T L

Prague interpretation