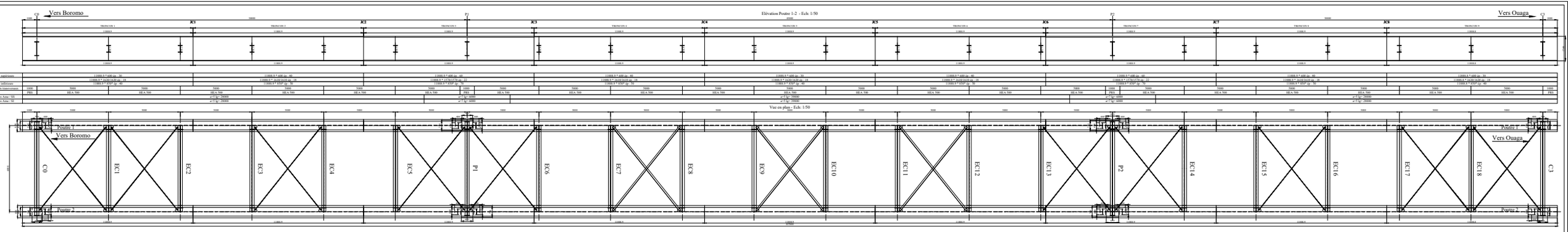

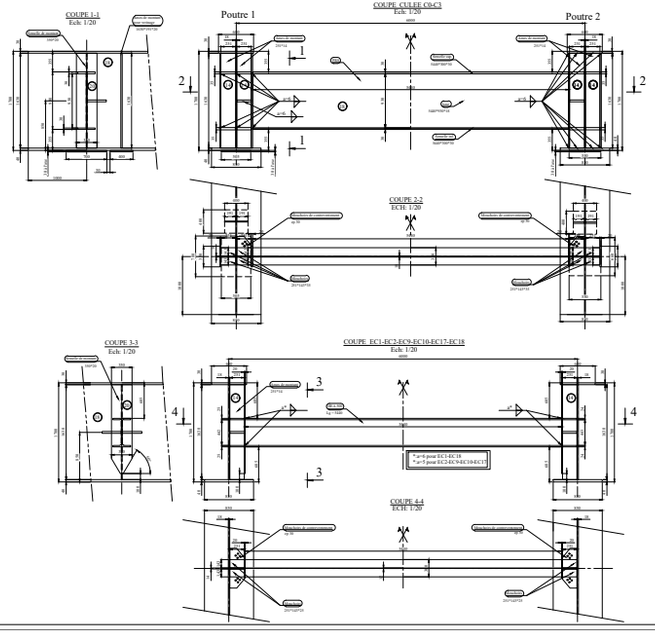

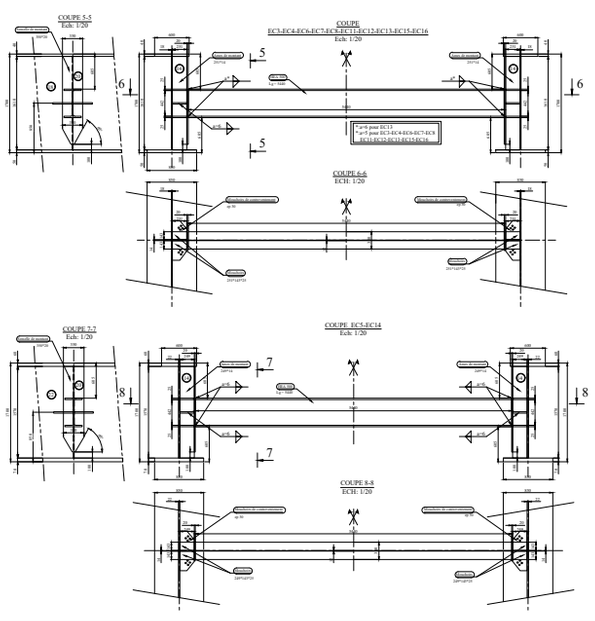

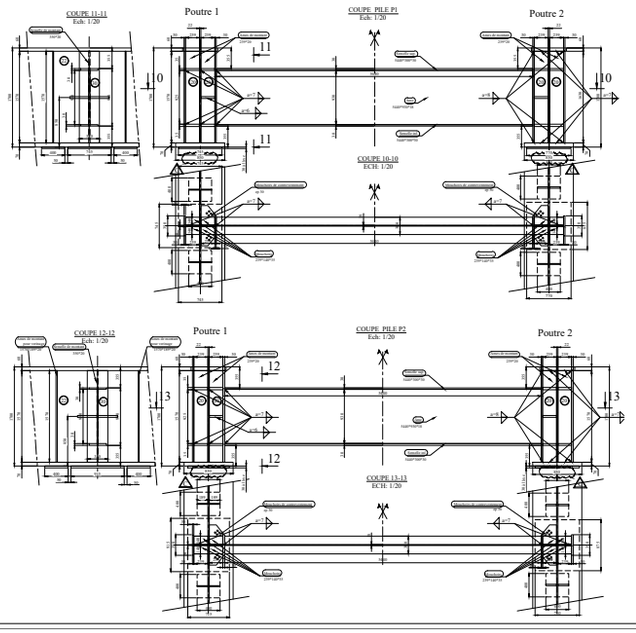

CLASSE D'EXECUTION :

Classe d'éxécution : EXC4 sauf pour les entretoises courantes où l'on retiendra la classe EXC3.

NUANCE ET QUALITE D'ACIER :
Acier S355 sauf indication contraire

Acier S355 :
Tôles e ≤ 30mm = S355K2+N suivant NF EN 10025-2
Tôles 30 < e ≤ 80mm = S355N suivant NF EN 10025-3
Tôles 80 < e ≤ 150mm = S355NL suivant NF EN 10025-3

Poutrelles laminées(HEA 500) = S355J2+M suivant NF EN 10025-2

Connecteurs = acier SD1 suivant EN ISO 13918

NOTA :

Les abouts de poutres et les entretoises sur appuis seront verticales après absorption de la contrefléche.
Les entretoises courantes sont perpendiculaires à la semelle supérieure des poutres.

SOUDURES:

Cordon a=5 sauf indication contraire
Les soudures sont continues et contournées

DESSIN:

Les côtes sont exprimées en mm.

BURKINA FASO
Unité - Progrès - Justice

MAÎTRE D'OUVRAGE
MINISTERE DE L'ECONOMIE DES FINANCES ET DU DEVELOPPEMENT

MAÎTRE D'OEUVRE DELEGUE
DIRECTION GENERALE DES ETUDES ET DES GRANDS TRAVAUX
01 BP 1111 CMS PCRM
Tél : (226) 50 30 66 00 / 50 30 66 01
Fax : (226) 50 30 66 02 / 50 30 66 03
Site Web : www.dgetgt.bf

TRAVAUX DE CONSTRUCTION DU PONT DU MOUHOUN

Entreprise :
SOGEA SATOM
Route de Koubri Secteur de Gounghin
01 BP 5721 Ouagadougou 01
Tél : (226) 50 37 40 00
Fax : (226) 50 36 28 31
E-mail : ouagadougou@sogea-satom.com

Maître d'œuvre :
SETUCO
Tél : (226) 50 37 40 00
Fax : (226) 50 36 28 31
E-mail : ouagadougou@sogea-satom.com

Bureau d'études :
Mesfitec
Tél : (226) 25 37 41 00/ 70 26 26 26
Fax : (226) 25 37 41 00/ 70 26 26 26
E-mail : mesfitec@fasonet.bf

MESFITEC SARL
Conception Bureau d'études
01 BP 5721 Ouagadougou 01
Tél : (226) 25 37 41 00
Fax : (226) 25 37 41 00
E-mail : mesfitec@fasonet.bf
Site Web : www.mesfitec.com

PLAN DE REPARTITION MATIERE

RÉFÉRENCE :	PDM	MAT	EXE	MET	OA	PLA	LGO
	Plan de répartition	Matériaux	Exécution	Méthodes	Ouvrages d'art	Plans	Logigramme

Indice	Date	Modifications
A	22/06/17	Première diffusion
B	17/10/17	Plan à jour suite PDO DO-A du 16/10/2017
C	19/11/17	Plan à jour suite largeur semelle EMP coupe P1-P2 et Blocheire de raboutement et dimension plaine P1 Poutre 1

Etabli par : R.CAMPAGNA | Echelle (s) : 1/50-1/20 | Approuvé par : C. CHARLET
Vérifié par : E.MARCON | Format : A0 | Directeur Travaux

Date et visa de la mission de contrôle | Observations