测试平台介绍:

开发板：Arduino UNO/MEGA2560

MCU：AVR_ATmega328P/AVR_ATmega2560(和开发板依次对应)

接线说明:

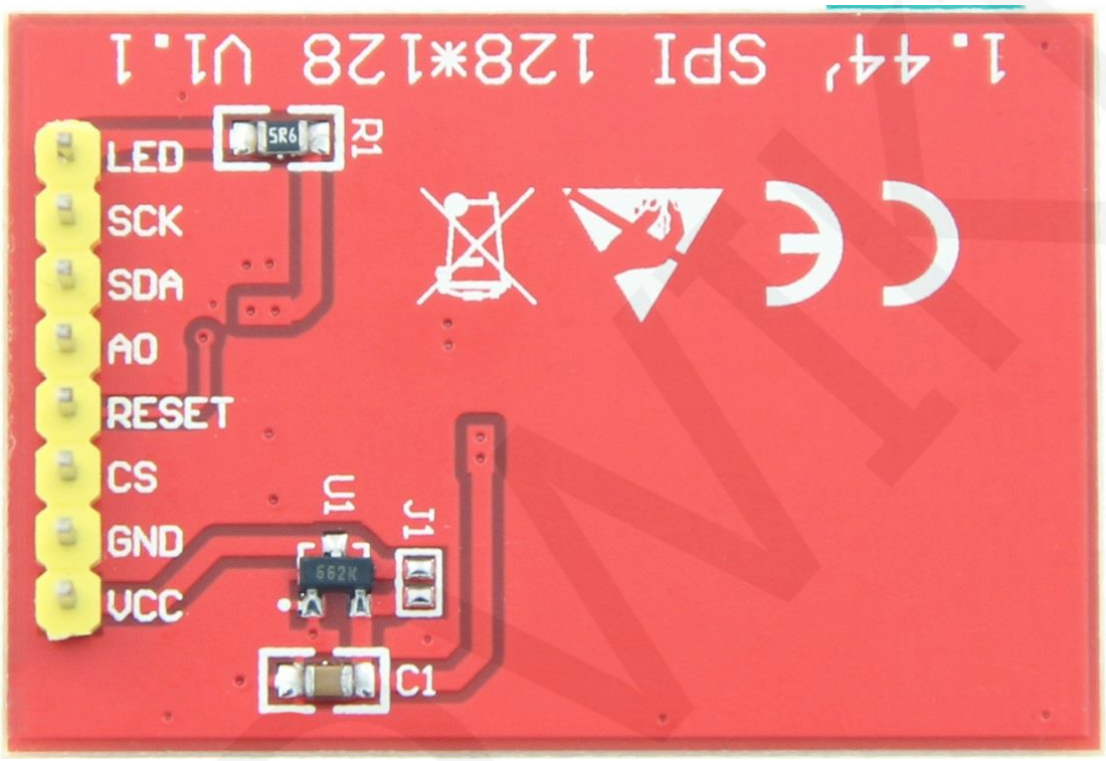

引脚丝印图

Arduino UNO单片机测试程序接线说明			
序号	模块引脚	对应UNO开发板接线引脚	备注
1	LED	A0	背光控制引脚（如不需要控制，直接接3.3V）
2	SCK	13	SPI总线时钟引脚
3	SDA	11	SPI总线数据引脚
4	A0	A3	液晶屏数据/命令选择控制引脚
5	RESET	A4	液晶屏复位控制引脚
6	CS	A5	液晶屏片选控制引脚
7	GND	GND	电源地引脚
8	VCC	5V/3.3V	电源正极引脚

Arduino MEGA2560单片机测试程序接线说明			
序号	模块引脚	对应MEGA2560开发板接线引脚	备注
1	LED	A0	背光控制引脚（如不需要控制，直接接3.3V）
2	SCK	52	SPI总线时钟引脚
3	SDA	51	SPI总线数据引脚
4	A0	A3	液晶屏数据/命令选择控制引脚
5	RESET	A4	液晶屏复位控制引脚
6	CS	A5	液晶屏片选控制引脚
7	GND	GND	电源地引脚
8	VCC	5V/3.3V	电源正极引脚

例程功能说明：

1、本套测试程序程序适用于Arduino UNO和Mega2560平台；

2、本套测试程序使用SPI总线传输数据，包含软件spi和硬件spi功能；

3、请选择相应测试程序和开发板按照上述接线说明进行接线；

4、本套测试程序使用的Arduino IDE版本为1.8.5，请使用相同或更高的版本进行测试；

5、本套测试程序需要依赖LCDWIKI库，编译之前需要将测试程序包中Install libraries目录下的LCDWIKI库拷贝到Arduino工程目录的libraries文件夹下（默认的Arduino工程目录为C:\Users\Administrator\Documents\Arduino\libraries）；

6、本套测试程序含如下测试项：

A、Example_01_clear_screen为简单的刷屏测试，按照黑白红绿蓝颜色顺序循环刷屏；

B、Example_02_colligate_test为综合测试，显示图形、线条并统计程序运行时间；

C、Example_03_display_string为文字显示测试，显示不同尺寸的中英文；

D、Example_04_display_graph为图形显示测试，显示各种图形；

E、Example_05_display_scroll为滚动测试，显示文字滚动；