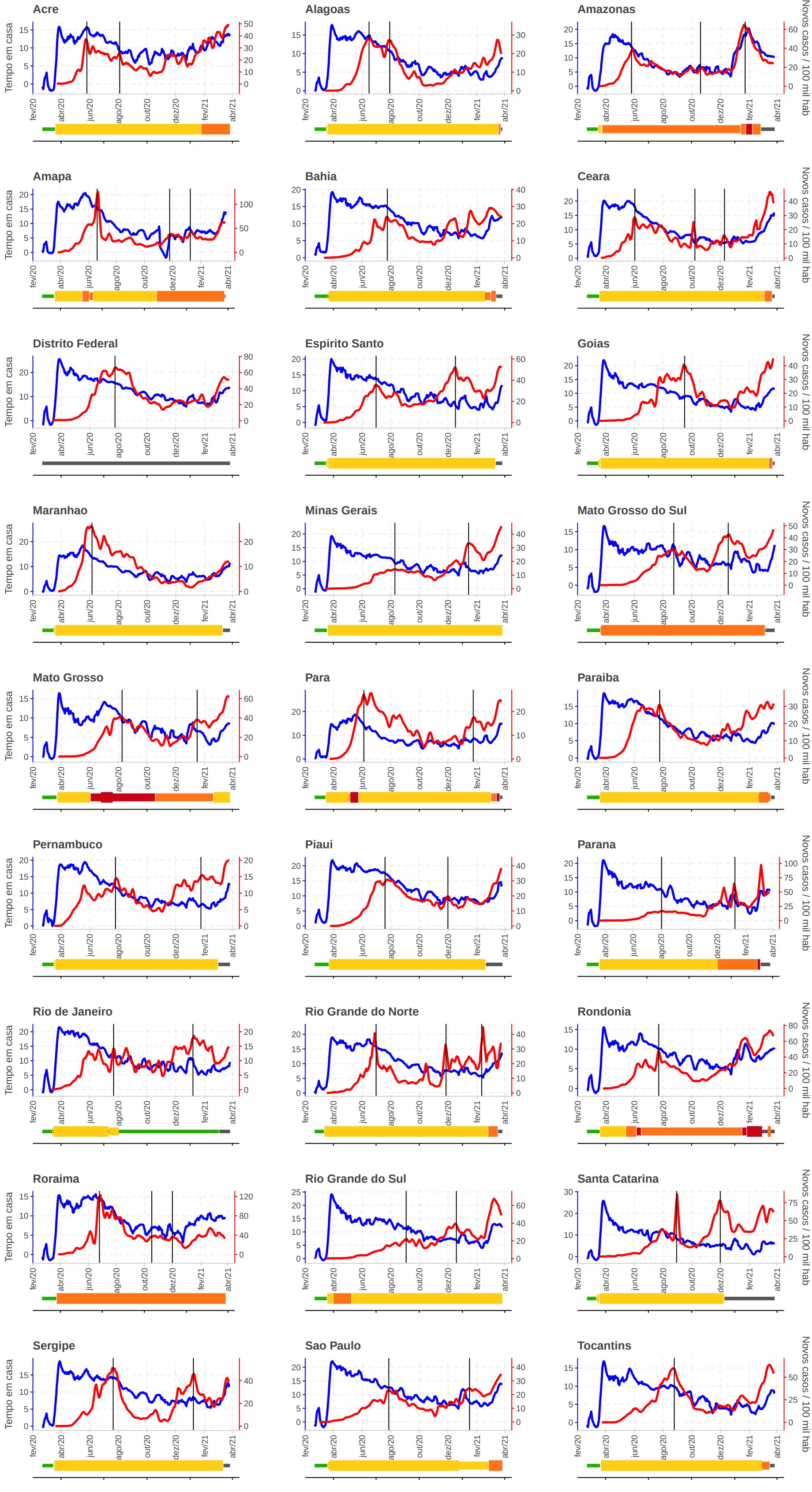
Acre
Alagoas
Amazonas
Amapa
Bahia
Ceara
Distrito Federal
Espirito Santo
Goias
Maranhao
Minas Gerais
Mato Grosso do Sul
Mato Grosso
Para
Paraiba
Pernambuco
Piaui
Parana
Rio de Janeiro
Rio Grande do Norte
Rondonia
Roraima
Rio Grande do Sul
Santa Catarina
Sergipe
Sao Paulo
Tocantins
Tempo em casa
Novos casos / 100 mil hab
fev/20
abr/20
jun/20
ago/20
out/20
dez/20
fev/21
abr/21
Cobertura
Sem dados
Local
Estadual
Ficar em casa
Dados indisponíveis
Sem restrição
Recomendado ficar em casa
Proibido sair (Salvo exceções)
Proibido sair